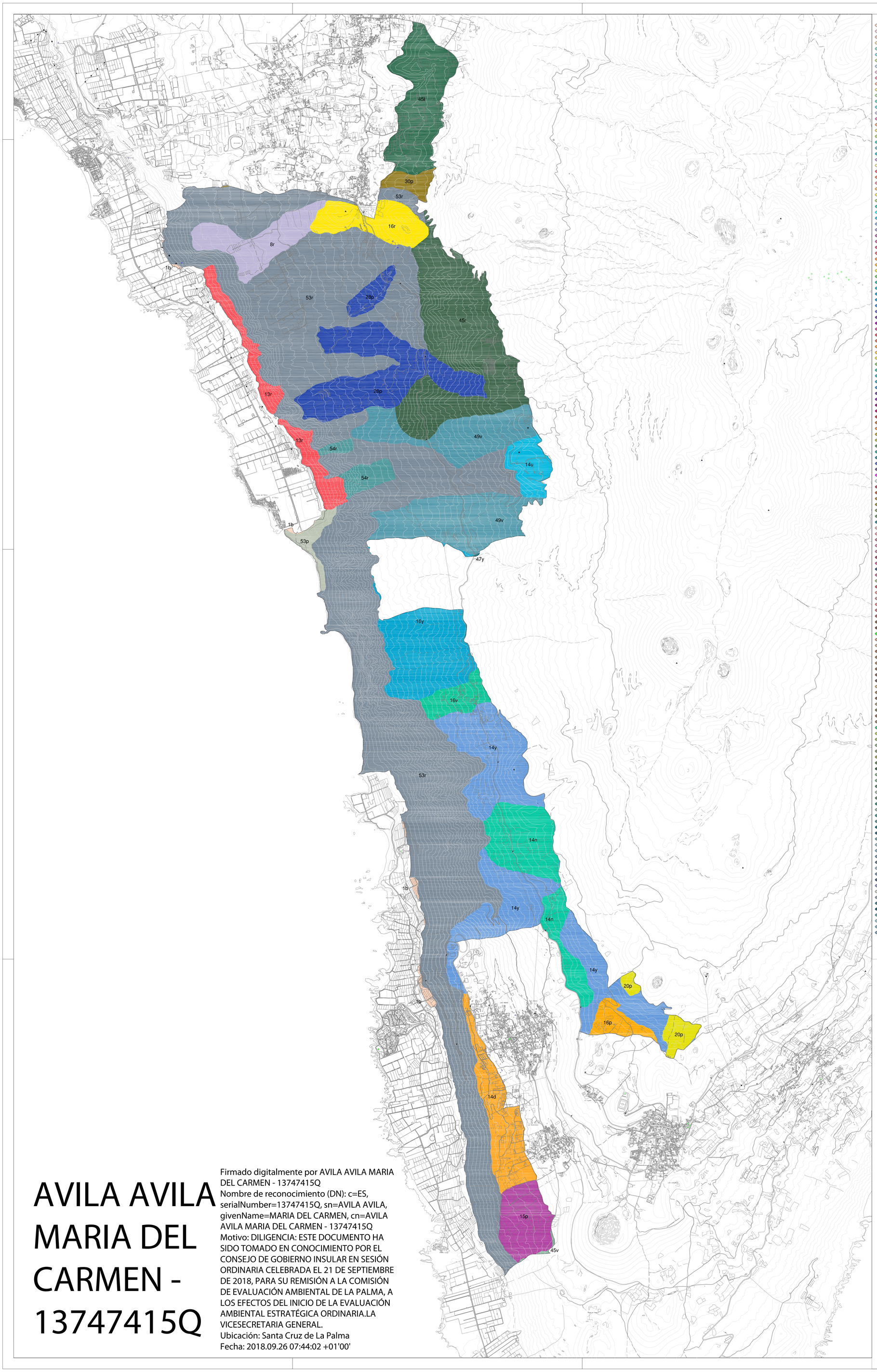

1b.- Sorribas con muy altas potencialidades agrícolas y muy baja calidad ambiental.
1e.- Sorribas con altas potencialidades agrícolas y muy baja calidad ambiental.
1i.- Sorribas con moderadas potencialidades agrícolas y muy baja calidad ambiental.
2v.- Litosoles y lapillis aptos para regeneración natural y muy baja calidad ambiental.
3p.- Leptosoles y afloramientos rocosos con altas potencialidades para el aprovechamiento de la vegetación natural y muy baja calidad ambiental.
3v.- Leptosoles y afloramientos rocosos aptos para regeneración natural y muy baja calidad ambiental.
3aa.- Leptosoles y afloramientos rocosos en áreas urbanas o con edificación densa y muy baja calidad ambiental.
4u.- Leptosoles líticos y Leptosoles úmbricos aptos para regeneración natural y baja calidad ambiental.
4v.- Leptosoles líticos y Leptosoles úmbricos aptos para regeneración natural y muy baja calidad ambiental.
5r.- Leptosoles líticos y Leptosoles vérticos con moderadas potencialidades para el aprovechamiento de la vegetación natural y muy baja calidad ambiental.
5v.- Leptosoles líticos y Leptosoles vérticos aptos para regeneración natural y muy baja calidad ambiental.
6l.- Leptosoles líticos y Antrosoles con bajas potencialidades agrícolas y muy baja calidad ambiental.
7n.- Leptosoles úmbricos y Andosoles con altas potencialidades para el aprovechamiento de la vegetación natural y alta calidad ambiental.
7t.- Leptosoles úmbricos y Andosoles aptos para regeneración natural y alta calidad ambiental.
7u.- Leptosoles úmbricos y Andosoles aptos para regeneración natural y baja calidad ambiental.
8r.-Leptosoles esqueléticos con moderadas potencialidades para el aprovechamiento de la vegetación natural y muy baja calidad ambiental.
9g.- Vertisoles cálcicos con moderadas potencialidades agrícolas y moderada calidad ambiental.
10e.- Vertisoles cálcicos y antrosoles con altas potencialidades agrícolas y muy baja calidad ambiental.
10g.-Vertisoles cálcicos y antrosoles con moderadas potencialidades agrícolas y moderada calidad ambiental.
11d.- Vertisoles lépticos y cambisoles vérticos con altas potencialidades agrícolas y moderada calidad ambiental.
11g.- Vertisoles lépticos y cambisoles vérticos con moderadas potencialidades agrícolas y moderada calidad ambiental.
11u.- Vertisoles lépticos y cambisoles vérticos aptos para regeneración natural y baja calidad ambiental.
11ñ.- Vertisoles lépticos y cambisoles vérticos con altas potencialidades para el aprovechamiento de la vegetación natural y moderada calidad ambiental.
12f.- Vertisoles lépticos, cambisoles vérticos y leptosoles vérticos con moderadas potencialidades agrícolas y alta calidad ambiental.
12o.- Vertisoles lépticos, cambisoles vérticos y leptosoles vérticos con altas potencialidades para el aprovechamiento de la vegetación natural y baja calidad ambiental.
13r.-Fluvisoles esqueléticos con moderadas potencialidades para el aprovechamiento de la vegetación natural y muy baja calidad ambiental.
13v.- Fluvisoles esqueléticos aptos para regeneración natural y muy baja calidad ambiental.
13aa.- Fluvisoles esqueléticos en áreas urbanas o con edificación densa y muy baja calidad ambiental.
14d.- Andosoles vítricos con altas potencialidades agrícolas y moderada calidad ambiental.
14f.- Andosoles vítricos con moderadas potencialidades agrícolas y alta calidad ambiental.
14haa.- Andosoles vítricos con moderadas potencialidades agrícolas y baja calidad ambiental en zonas con edificación densa.
14n.- Andosoles vítricos con altas potencialidades para el aprovechamiento de la vegetación natural y alta calidad ambiental.
14t.- Andosoles vítricos aptos para regeneración natural y alta calidad ambiental.
14u.- Andosoles vítricos aptos para regeneración natural y baja calidad ambiental.
14y.- Andosoles vítricos con interés para la conservación de suelos y alta calidad ambiental.
15k.- Andosoles vítricos y leptosoles con bajas potencialidades agrícolas y baja calidad ambiental.
15p.- Andosoles vítricos y leptosoles con altas potencialidades para el aprovechamiento de la vegetación natural y muy baja calidad ambiental.
15y.- Andosoles vítricos y leptosoles con interés para la conservación de suelos y alta calidad ambiental.
16m.- Andosoles úmbricos con altas potencialidades para el aprovechamiento de la vegetación natural y muy alta calidad ambiental
16n.-Andosoles úmbricos con altas potencialidades para el aprovechamiento de la vegetación natural y alta calidad ambiental.
16ñ.-Andosoles úmbricos con altas potencialidades para el aprovechamiento de la vegetación natural y moderada calidad ambiental.
16p.- Andosoles úmbricos con altas po tencialidades para el aprovechamiento de la vegetación natural y muy baja calidad ambiental.
16r.-Andosoles úmbricos con moderadas potencialidades para el aprovechamiento de la vegetación natural y muy baja calidad ambiental.
16s.- Andosoles úmbricos aptos para regeneración natural y muy alta calidad ambiental.
16v.- Andoso les úmbricos aptos para regeneración natural y muy baja calidad ambiental.
16x.- Andosoles úmbricos con interés para la conservación de suelos y muy alta calidad ambiental.
16y.-Andosoles úmbricos con interés para la conservación de suelos y alta calidad ambiental.
17x.- Andosoles úmbricos sobre acrisoles ándicos con interés para la conservación de suelos y muy alta calidad ambiental
17y.- Andosoles úmbricos sobre acrisoles ándicos con interés para la conservación de suelos y alta calidad ambiental.
18c.- Andosoles úmbricos sobre acrisoles ándicos y acrisoles en superficie con altas potencialidades agrícolas y alta calidad ambiental.
18f.- Andosoles úmbricos sobre acrisoles ándicos y acrisoles en superficie con moderadas potencialidades agrícolas y alta calidad ambiental.
18j.- Andosoles úmbricos sobre acrisoles ándicos y acrisoles en superficie con bajas potencialidades agrícolas y moderada calidad ambiental.
18r.-Andosoles úmbricos sobre acrisoles ándicos y acrisoles en superficie con altas potencialidades para el aprovechamiento de la vegetación natural y alta calidad ambiental.
18y.-Andosoles úmbricos sobre acrisoles ándicos y acrisoles en superficie con interés para la conservación de suelos y alta calidad ambiental.
18z.-Andosoles úmbricos sobre acrisoles ándicos y acrisoles en superficie improductivos y muy baja calidad ambiental.
19u.- Andosoles úmbricos, umbrisoles lépticos y leptosoles úmbricos aptos para regeneración natural y baja calidad ambiental.
19x.-Andosoles úmbricos, umbrisoles lépticos y leptosoles úmbricos con interés para la conservación de suelos y muy alta calidad ambiental.
20p.- Andosoles úmbricos y leptosoles con altas potencialidades para el aprovechamiento de la vegetación natural y muy baja calidad ambiental.
20t.- Andosoles úmbricos y leptosoles aptos para regeneración natural y alta calidad ambiental.
20x.- Andosoles úmbricos y leptosoles con interés para la conservación de suelos y muy alta calidad ambiental.
21x.- Acrisoles ándicos con interés para la conservación de suelos y muy alta calidad ambiental.
22y.- Durisoles pétricos con interés para la conservación de suelos y alta calidad ambiental.
23c.- Calcisoles pétricos con altas potencialidades agrícolasy alta calidad ambiental.
24d.- Calcisoles pétricos y antrosoles con altas potencialidades agrícolas y moderada calidad ambiental.
25g.-Calcisoles pétricos y leptosoles con moderadas potencialidades agricolas y moderada calidad ambiental.
25ñ.- Calcisoles pétricos y leptosoles con altas potencialidades para el aprovechamiento de la vegetación natural y moderada calidad ambiental.
26a.- Luvisoles háplicos y cambisoles háplicos con muy altas potencialidades agrícolas y moderada calidad ambiental.
26c.- Luvisoles háplicos y cambisoles háplicos con altas potencialidades agrícolas y alta calidad ambiental.
26d.- Luvisoles háplicos y cambisoles háplicos con altas potencialidades agrícolas y moderada calidad ambiental.
26g.-Luvisoles háplicos y cambisoles háplicos con moderadas potencialidades agrícolas y moderada calidad ambiental.
26k.-Luvisoles háplicos y cambisoles háplicos con bajas potencialidades agrícolas y baja calidad ambiental.
27d.-Luvisoles háplicos, cambisoles háplicos y antrosoles con altas potencialidades agrícolas y moderada calidad ambiental.
27e.-Luvisoles háplicos, cambisoles háplicos y antrosoles con altas potencialidades agrícolas y alta calidad ambiental.
28n.- Umbrisoles lépticos y leptosoles con altas potencialidades para el aprovechamiento de la vegetación natural y alta calidad ambiental.
28ñ.- Umbrisoles lépticos y leptosoles con altas potencialidades para el aprovechamiento de la vegetación natural y moderada calidad ambiental.
28p.-Umbrisoles lépticos y leptosoles con altas potencialidades para el aprovechamiento de la vegetación natural y muy baja calidad ambiental.
28t.- Umbrisoles lépticos y leptosoles aptos para regeneración natural y alta calidad ambiental.
28u.- Umbrisoles lépticos y leptosoles aptos para regeneración natural y baja calidad ambiental.
28v.- Umbrisoles lépticos y leptosoles aptos para regeneración natural y muy baja calidad ambiental.
29g.-Cambisoles lépticos con moderadas potencialidades agrícolas y moderada calidad ambiental.
29h.- Cambisoles lépticos con altas potencialidades para el aprovechamiento de la vegetación natural y moderada calidad ambiental.
30l.- Cambisoles lépticos y leptosoles líticos con bajas potencialidades agrícolas y muy baja calidad ambiental.
30p.- Cambisoles lépticos y leptosoles líticos con altas potencialidades para el aprovechamiento de la vegetación natural y muy baja calidad ambiental.
30v.- Cambisoles lépticos y leptosoles líticos aptos para regeneración natural y muy baja calidad ambiental.
31p.-Cambisoles lépticos, leptosoles líticos y regosoles con altas potencialidades para el aprovechamiento de la vegetación natural y muy baja calidad ambiental.
32a.- Cambisoles lépticos, luvisoles lépticos y leptosoles con muy altas potencialidades agrícolas y moderada calidad ambiental.
32d.-Cambisoles lépticos, luvisoles lépticos y leptosoles con altas potencialidades agrícolas y moderada calidad ambiental.
32g.- Cambisoles lépticos, luvisoles lépticos y leptosoles con moderadas potencialidades agrícolas y moderada calidad ambiental.
32h.- Cambisoles lépticos, luvisoles lépticos y leptosoles con moderadas potencialidades agrícolas y baja calidad ambiental.
32k.-Cambisoles lépticos, luvisoles lépticos y leptosoles con bajas potencialidades agrícolas y baja calidad ambiental.
32ñ.-Cambisoles lépticos, luvisoles lépticos y leptosoles con altas potencialidades para el aprovechamiento de la vegetación natural y moderada calidad ambiental.
32t.-Cambisoles lépticos, luvisoles lépticos y leptosoles aptos para regeneración natural y alta calidad ambiental.
32u.-Cambisoles lépticos, luvisoles lépticos y leptosoles aptos para regeneración natural y baja calidad ambiental.
32aa.- Cambisoles lépticos, luvisoles lépticos y leptosoles en áreas urbanas o con edificación densa y muy baja calidad ambiental.
33h.- Cambisoles vérticos con moderadas potencialidades agrícolas y baja calidad ambiental.
33k.- Cambisoles vérticos con bajas potencialidades agrícolas y baja calidad ambiental.
33l.- Cambisoles vérticos con bajas potencialidades agrícolas y muy baja calidad ambiental.
34a.- Cambisoles vérticos y antrosoles con muy altas potencialidades agrícolas y moderada calidad ambiental.
34d.- Cambisoles vérticos y antrosoles con altas potencialidades agrícolas y moderada calidad ambiental.
34e.- Cambisoles vérticos y antrosoles con altas potencialidades agrícolas y muy baja calidad ambiental.
34k.- Cambisoles vérticos y antrosoles con bajas potencialidades agrícolas y baja calidad ambiental.
35d.- Cambisoles flúvicos con altas potencialidades agrícolas y moderada calidad ambiental.
35j.- Cambisoles flúvicos con bajas potencialidades agrícolas y moderada calidad ambiental.
36l.- Cambisoles flúvicos, leptosoles líticos y afloramientos con bajas potencialidades agrícolas y muy baja calidad ambiental.
36r.- Cambisoles flúvicos, leptosoles líticos y afloramientos con mo deradas potencialidades para el aprovechamiento de la vegetación natural y muy bajacalidad ambiental.
36v.- Cambisoles flúvicos, leptosoles líticos y afloramientos aptos para regeneración natural y muy baja calidad ambiental.
36z.- Cambisoles flúvicos, leptosoles líticos y afloramientos improductivos y muy baja calidad ambiental.
36aa.- Cambisoles flúvicos, leptosoles líticos y afloramientos en áreas urbanas o con edificación densa y muy baja calidad ambiental.
37c.-Cambisoles ándicos con altas potencialidades agrícolas y alta calidad ambiental.
37j.- Cambisoles ándicos con bajas potencialidades agrícolas y moderada calidad ambiental.
37v.- Cambisoles ándicos aptos para regeneración natural y muy baja calidad ambiental.
37y.-Cambisoles ándicos con interés para la conservación de suelos y alta calidad ambiental.
38f.-Cambisoles ándicos sobre acrisoles ándicos con moderadas potencialidades agrícolas y alta calidad ambiental
39v.- Cambisoles ándicos, leptosoles y regosoles aptos para regeneración natural y muy baja calidad ambiental.
40k.- Cambisoles vítricos y regosoles con bajas potencialidades agrícolas y baja calidad ambiental.
40v.- Cambisoles vítricos y regosoles aptos para regeneración natural y muy baja calidad ambiental.
41e.- Cambisoles esqueléticos con altas potencialidades agrícolas y muy baja calidad ambiental.
41L- Cambisoles esqueléticos con bajas potencialidades agrícolas y muy baja calidad ambiental.
41aa.- Cambisoles esqueléticos en áreas urbanas o con edificación densa y muy baja calidad ambiental.
42b.- Cambisoles esqueléticos y antrosoles con muy altas potencialidades agrícolas y muy baja calidad ambiental.
42e.-Cambisoles esqueléticos y antrosoles con altas potenci alidades agrícolas y muy baja calidad ambiental.
43e.- Cambisoles esque léticos y leptosoles con altas potencialidades agrícolas y muy baja calidad ambiental.
43k.-Cambisoles esqueléticos y leptosoles con bajas potencialidades agrícolas y baja calidad ambiental.
43kaa.- Cambisoles esqueléticos y leptosoles con bajas potencialidades agrícolas en áreas urbanas o con edificación densa y muy baja calidad ambiental.
43o.- Cambisoles esqueléticos y leptosoles con altas potencialidades para el aprovechamiento de la vegetación natural y baja calidad ambiental.
43p.- Cambisoles esqueléticos y leptosoles con altas potencialidades para el aprovechamiento de la vegetación natural y muy baja calidad ambiental.
43u.- Cambisoles esqueléticos y leptosoles aptos para regeneración natural y baja calidad ambiental.
43v.- Cambisoles esqueléticos y leptosoles aptos para regeneración natural y muy baja calidad ambiental.
44j.- Cambisoles háplicos con bajas potencialidades agrícolas y moderada calidad ambiental.
44u.- Cambisoles háplicos aptos para regeneración natural y baja calidad ambiental.
45i.- Regosoles con moderadas potencialidades agrícolas y muy baja calidad ambiental.
45p.- Regosoles con altas potencialidades para el aprovechamiento de la vegetación natural y muy baja calidad ambiental.
45r.- Regosoles con moderadas potencialidades para el aprovechamiento de la vegetación natural y muy baja calidad ambiental.
45t.- Regosoles aptos para regeneración natural y alta calidad ambiental.
45v.- Regosoles aptos para regeneración natural y muy baja calidad ambiental.
46t.- Regosoles y andosoles vítricos aptos para regeneración natural y alta calidad ambiental.
46y.- Regosoles y andosoles vítricos con interés para la conservación de suelos y alta calidad ambiental.
47y.- Regosoles, andosoles vítricos y leptosoles con interés para la conservación de suelos y alta calidad ambiental.
48i.- Regosoles y afloramientos con moderadas potencialidades agrícolas y muy baja calidad ambiental.
48u.- Regosoles y afloramientos aptos para regeneración natural y baja calidad ambiental.
48z.- Regosoles y afloramientos improductivos y muy baja calidad ambiental.
49v.- Malpaises aptos para regeneración natural y muy baja calidad ambiental.
49z.- Malpaises improductivos y muy baja calidad ambiental.
50r.- Malpaises y leptosoles líticos con moderadas potencialidades para el aprovechamiento de la vegetación natural y muy baja calidad ambiental.
50v.- Malpaises y leptosoles líticos aptos para regeneración natural y muy baja calidad ambiental.
51k.- Malpaises y regosoles con bajas potencialidades agrícolas y baja calidad ambiental.
51v.- Malpaises y regosoles aptos para regeneración natural y muy baja calidad ambiental.
52z.- Afloramientos rocosos improductivos y muy baja calidad ambiental.
53p.- Afloramientos rocosos y leptosoles líticos con altas potencialida des para el aprovechamiento de la vegetación natural y muy baja calidad ambiental.
53r.-Afloramientos rocosos y leptosoles líticos con moderadas potencialidades para el aprovechamiento de la vegetación natural y muy baja calidad ambiental.
53v.-Afloramientos rocosos y leptosoles líticos aptos para regeneración natural y muy baja calidad ambiental.
53z.- Afloramientos rocosos y leptosoles líticos improductivos y muy baja calidad ambiental.
54r.-Afloramientos rocosos y leptosoles úmbricos con moderadas potencialidades para el aprovechamiento de la vegetación natural y muy baja calidad ambiental.
54u.- Afloramientos rocosos y leptosoles úmbricos aptos para regeneración natural y baja calidad ambiental.
54v.- Afloramientos rocosos y leptosoles úmbricos aptos para regeneración natural y muy baja calidad ambiental.
55z.- Afloramientos rocosos y fluvisoles improductivos y muy baja calidad ambiental.

DIRECTOR EQUIPO REDACTOR
Félix Rodríguez de la Cruz
arquitecto
RODRIGUEZ DE LA CRUZ FELIX - 42152765K 2018.04.11 13:23:43 +01'00'

CONSULTORÍA AMBIENTAL
ERENA
PLANES INTEGRALES, SL
Mario Garrido López
Carmen Meseguer Golmayo
biólogos

MAPA: REFERENCIAS
Dr. Antonio Rodríguez R., et al.
Dr. Pedro L. Pérez de Paz, et al.
PTET-2002 PIOLP-2005

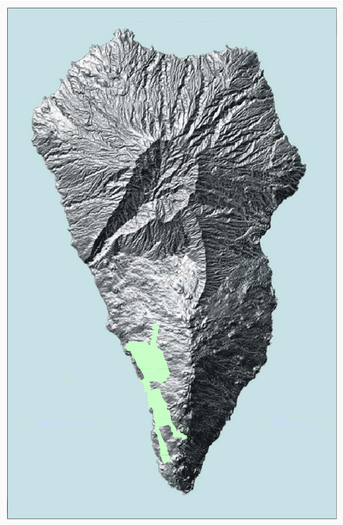

Red Canaria de Espacios Naturales Protegidos

Cabildo de La Palma

PAISAJE PROTEGIDO DE TAMANCA
ENP P - 15

PLAN ESPECIAL DEL PAISAJE PROTEGIDO DE TAMANCA
ZEC 159_LP
LIC ES7020022
Borrador del Plan y Documento Inicial Estratégico

plano de información
a.5

SISTEMA NATURAL Y AMBIENTAL
SUELOS

abril
2018
1: 15.000

AVILA AVILA MARIA DEL CARMEN - 13747415Q

Firmado digitalmente por AVILA AVILA MARIA DEL CARMEN - 13747415Q
Nombre de reconocimiento (DN): c=ES, serialNumber=13747415Q, sn=AVILA AVILA, givenName=MARIA DEL CARMEN, cn=AVILA AVILA MARIA DEL CARMEN - 13747415Q
Motivo: DILIGENCIA: ESTE DOCUMENTO HA SIDO TOMADO EN CONOCIMIENTO POR EL CONSEJO DE GOBIERNO INSULAR EN SESIÓN ORDINARIA CELEBRADA EL 21 DE SEPTIEMBRE DE 2018, PARA SU REMISIÓN A LA COMISIÓN DE EVALUACIÓN AMBIENTAL DE LA PALMA, A LOS EFECTOS DEL INICIO DE LA EVALUACIÓN AMBIENTAL ESTRATÉGICA ORDINARIA.LA VICESECRETARIA GENERAL.
Ubicación: Santa Cruz de La Palma
Fecha: 2018.09.26 07:44:02 +01'00'