

— Límite Espacio Natural Protegido P-15
 — Límite Zona Especial de Conservación ZEC 159_LP

- RED NATURA 2000 ZEC 159_LP**
- HABITATS NATURALES**
- **5330 Matorrales termomediterráneos y pre-estépicos.**
 Cardones, tabaibas, higuierillas, vinagreras, bejeques, verodes, cerrillar, etc.,
Euphorbia regis-jubae-Rotarietum rhodotricoidis, *Echio brevifloris-Euphorbietum balsamiferae*.
 - **8320 Campos de lava y excavaciones naturales.**
 Sustratos de actividad volcánica reciente. Escaso desarrollo biótico. Comunidades líquénicas.
Stereocaulium vesubianii + *Xanthorietum resendei*+*ramalinetum bourgeanae*
 - **9370 * Palmares de Phoenix.**
 Palmera canaria (*Phoenix canariensis*)
 - **9550 Pinares endémicos canarios.**
Loto hillebrandii-Pinetum canariensis
 - **9560 * Bosques endémicos de Juniperus spp.**
 Sabinares, acebuchales y almacigales
Rhamno crenulatae-Juniperetum canariensis
- HABITATS DE ESPECIES**
- **1808 *Cheirolophus junonianus* (Svent.) Holub.**
 Centaurea. Cabezón del Teneguía.

DIRECTOR EQUIPO REDACTOR
 Félix Rodríguez de la Cruz
 arquitecto

CONSULTORIA AMBIENTAL ERENA PLANES INTEGRALES, SL
 Mafu Garrido López
 Carmen Mesas de Guzmán
 biólogas

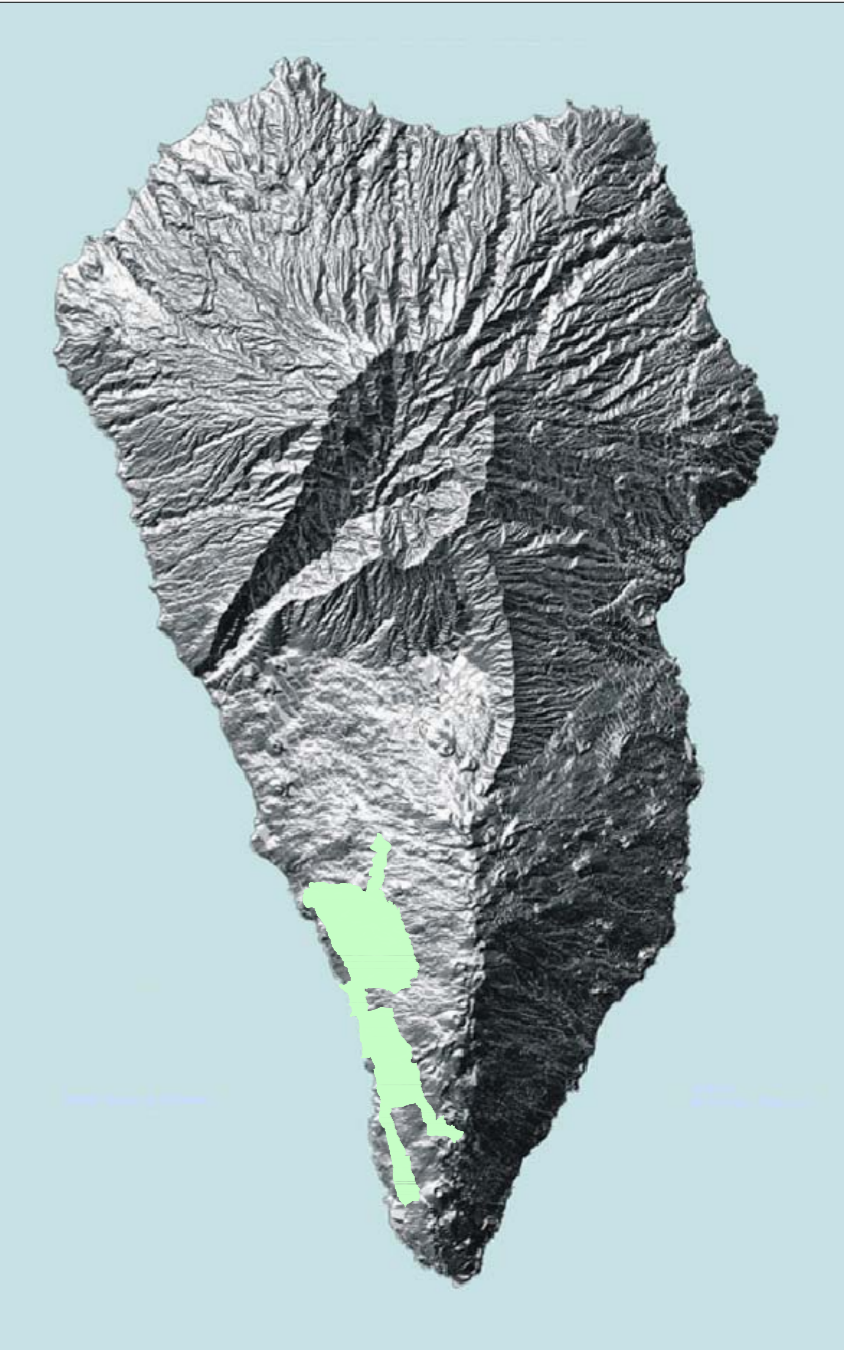

PLAN ESPECIAL DEL PAISAJE PROTEGIDO DE TAMANCA
 LIC ES7020022 ZEC 159_LP
 Borrador del Plan y Documento Inicial Estratégico

Red Canaria de Espacios Naturales Protegidos

Cabildo de La Palma

NATURA 2000

PAISAJE PROTEGIDO DE TAMANCA ENP P-15

plano de diagnóstico
d.1

SISTEMA AMBIENTAL
 RED NATURA 2000 - HABITATS

abril 2018
 1: 15.000