

LP03-A

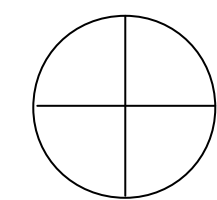
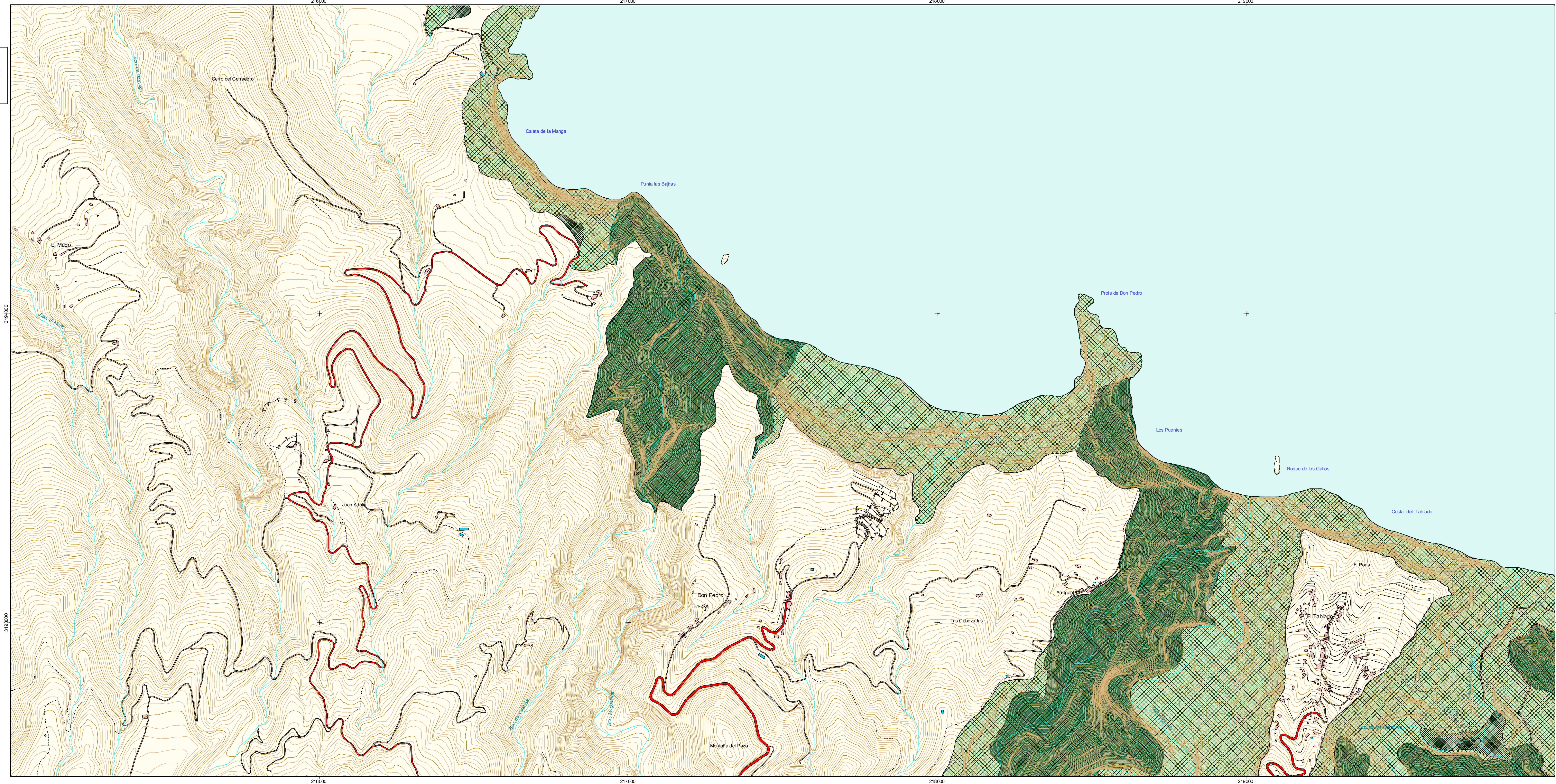

LP03-A

EQUID. CURVAS: 5 m  
 HUSO: 28  
 ELIPSOIDE: WGS84  
 PROYECCIÓN: U.T.M.  
 BASE CARTOGRÁFICA:  
**GARCAN**  
 Fecha de Base Cartográfica: 1996

Provincia:  
 Santa Cruz de Tenerife

Municipios:  
 Garafía y Barlovento

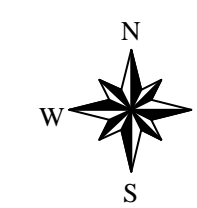
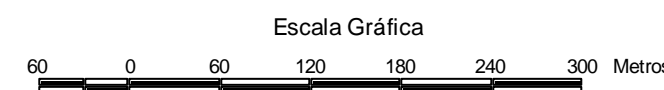

PLANO DE SITUACIÓN

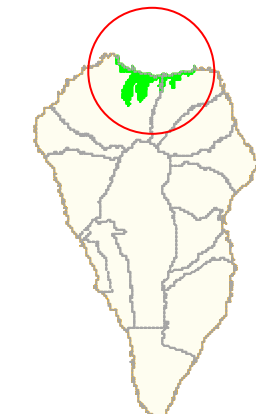

### LEYENDA DE ZONIFICACIÓN, CLASIFICACIÓN Y CATEGORIZACIÓN DEL SUELO

- |  |   |  |   |
|--|---|--|---|
|  | ZONA DE USO ESPECIAL<br>suelo rústico de asentamiento rural - (ZUE-SRAR)    |  | ZONA DE USO TRADICIONAL<br>suelo rústico de protección agraria - (ZUT-SRPA) |
|  | ZONA DE USO MODERADO<br>suelo rústico de protección natural - (ZUM-SRPN)    |  | Suelo Rústico de Protección de Infraestructuras                             |
|  | suelo rústico de protección paisajística - (ZUM-SRPP)                       |  | Suelo Rústico de Protección de Costa  |
|  | ZONA DE USO RESTRINGIDO<br>suelo rústico de protección natural - (ZUR-SRPN) |  |   |

**APROBACIÓN DEFINITIVA**



Aprobado definitivamente por la Comisión de Ordenación del Territorio y Medio Ambiente de Canarias mediante acuerdo de fecha: 29 NOV. 2004.  
 El Jefe de Sección de Ordenación de E.N.P. Occidentales  
*Ramón López Tejera*  
 Ramón López Tejera

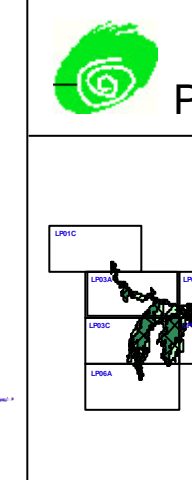

PLAN DIRECTOR  
 P-2 RESERVA NATURAL ESPECIAL DE GUELGUÉN LP03-A

PLANO DE:  
**ZONIFICACIÓN Y CATEGORIZACIÓN DEL SUELO**

GOBIERNO DE CANARIAS  
 CONSEJERÍA DE MEDIO AMBIENTE Y ORDENACIÓN TERRITORIAL  
 DIRECCIÓN GENERAL DE ORDENACIÓN DEL TERRITORIO

ÁREAS PROTEGIDAS DE LA ISLA DE LA PALMA  
 ESCALA 1:5.000  
 Fecha: 14 Diciembre 2004