

LP03-C

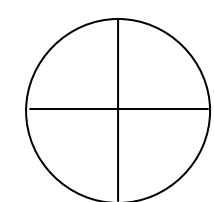
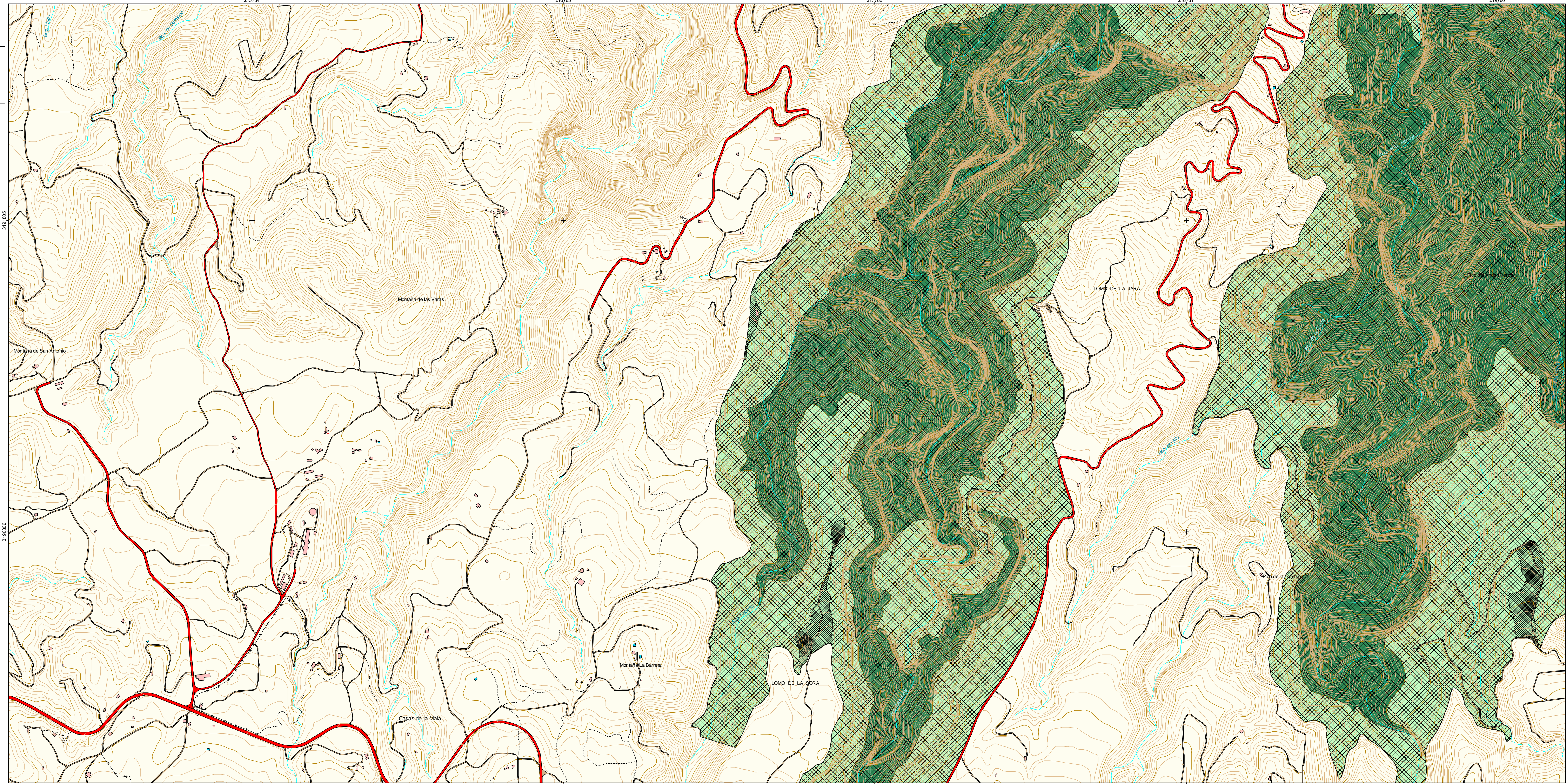

LP03-C

EQUID. CURVAS: 5 m  
 HUSO: 28  
 ELIPSOIDE: WGS84  
 PROYECCIÓN: U.T.M.  
 BASE CARTOGRÁFICA:  
 GARFAN  
 Fecha de Base Cartográfica: 1996

Provincia: Santa Cruz de Tenerife  
 Municipios: Garafía y Barlovento

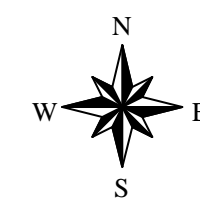

PLANO DE SITUACIÓN

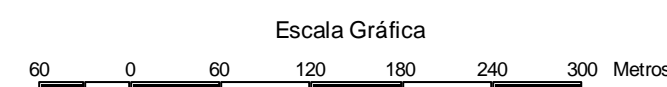
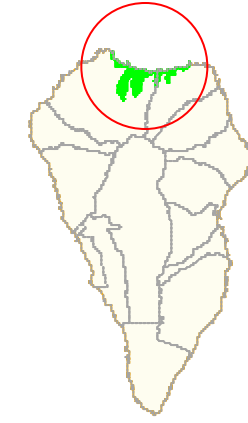

### LEYENDA DE ZONIFICACIÓN, CLASIFICACIÓN Y CATEGORIZACIÓN DEL SUELO

- |  |   |
|--|---|
| ZONA DE USO ESPECIAL<br>suelo rústico de asentamiento rural - (ZUE-SRAR)         | ZONA DE USO TRADICIONAL<br>suelo rústico de protección agraria - (ZUT-SRPA) |
| ZONA DE USO MODERADO<br>suelo rústico de protección natural - (ZUM-SRPN)         | Suelo Rústico de Protección de Infraestructuras                             |
| ZONA DE USO RESTRINGIDO<br>suelo rústico de protección paisajística - (ZUM-SRPP) | Suelo Rústico de Protección de Costa  |
| ZONA DE USO RESTRINGIDO<br>suelo rústico de protección natural - (ZUR-SRPN)      |   |

APROBACIÓN DEFINITIVA



Aprobado definitivamente por la Comisión de Ordenación del Territorio y Medio Ambiente de Canarias mediante acuerdo de fecha: 29 NOV 2004.  
 El Jefe de Sección de Ordenación de E-N P Occidentales  
  
 Ramón López Tejera

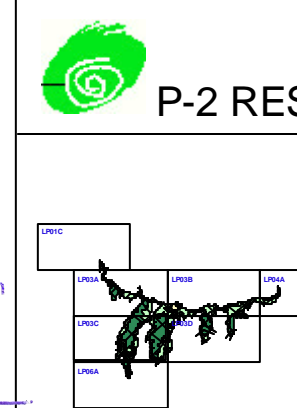

PLAN DIRECTOR P-2 RESERVA NATURAL ESPECIAL DE GUELGUÉN LP03-C

PLANO DE: ZONIFICACIÓN CLASIFICACIÓN Y CATEGORIZACIÓN DEL SUELO

GOBIERNO DE CANARIAS  
 CONSEJERÍA DE MEDIO AMBIENTE Y ORDENACIÓN TERRITORIAL  
 DIRECCIÓN GENERAL DE ORDENACIÓN DEL TERRITORIO

ÁREAS PROTEGIDAS DE LA ISLA DE LA PALMA  
 ESCALA 1:5.000  
 Fecha: 14 Diciembre 2004