

LP03-D

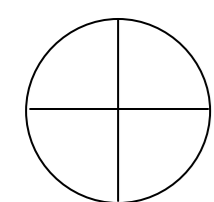
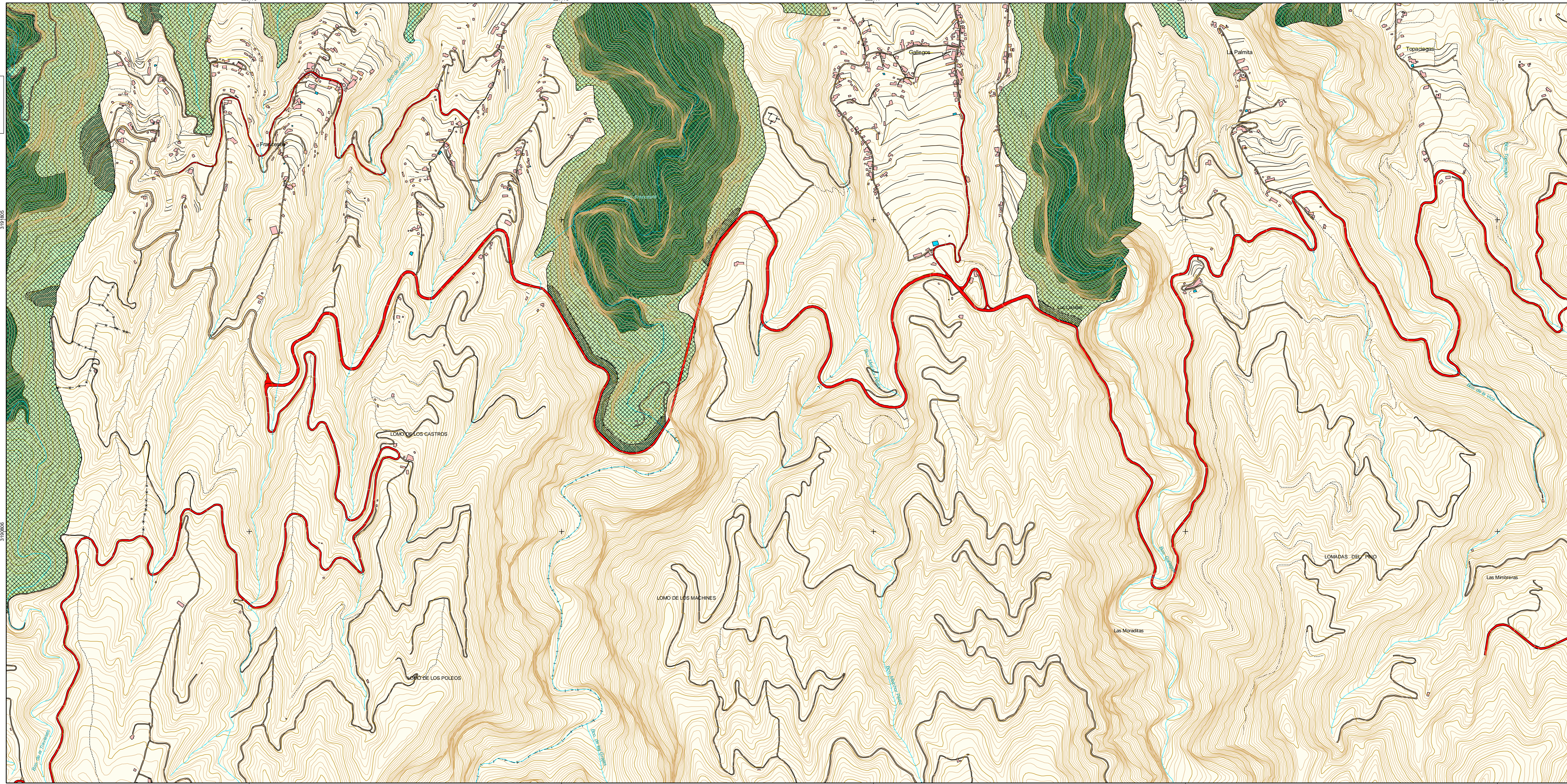

LP03-D

EQUID. CURVAS: 5 m
 HUSO: 28
 ELIPSOIDE: WGS84
 PROYECCIÓN: U.T.M.
 BASE CARTOGRAFICA:

 Fecha de Base Cartográfica: 1996

Provincia: Santa Cruz de Tenerife
 Municipios: Garafía y Barlovento

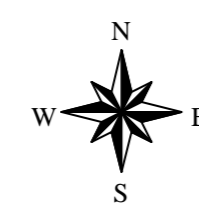

PLANO DE SITUACIÓN

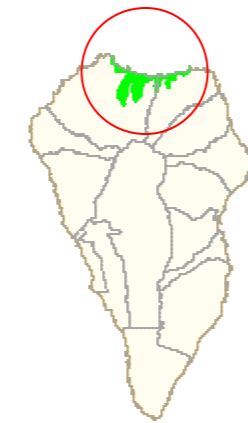

LEYENDA DE ZONIFICACIÓN, CLASIFICACIÓN Y CATEGORIZACIÓN DEL SUELO

- | | | | |
|--|---|--|---|
| | ZONA DE USO ESPECIAL
suelo rústico de asentamiento rural - (ZUE-SRAR) | | ZONA DE USO TRADICIONAL
suelo rústico de protección agraria - (ZUT-SRPA) |
| | ZONA DE USO MODERADO
suelo rústico de protección natural - (ZUM-SRPN) | | Suelo Rústico de Protección de Infraestructuras |
| | suelo rústico de protección paisajística - (ZUM-SRPP) | | Suelo Rústico de Protección de Costa |
| | ZONA DE USO RESTRINGIDO
suelo rústico de protección natural - (ZUR-SRPN) | | |

APROBACIÓN DEFINITIVA

Aprobado definitivamente por la Comisión de Ordenación del Territorio y Medio Ambiente de Canarias mediante acuerdo de fecha: 29 NOV 2004.
 El Jefe de Sección de Ordenación de E.N.P. Occidentales

 Ramón López Tejera

 PLAN DIRECTOR P-2 RESERVA NATURAL ESPECIAL DE GUELGUÉN		Hoja: LP03-D
PLANO DE: ZONIFICACIÓN CLASIFICACIÓN Y CATEGORIZACIÓN DEL SUELO		
 GOBIERNO DE CANARIAS CONSEJERÍA DE MEDIO AMBIENTE Y ORDENACIÓN TERRITORIAL DIRECCIÓN GENERAL DE ORDENACIÓN DEL TERRITORIO		ESCALA 1:5.000 Fecha: 14 Diciembre 2004
 AREAS PROTEGIDAS DE LA ISLA DE LA PALMA		