

RELACIÓN DE PARCELAS

- 1** PARCELA 9374502BS2797S0001YI : 17.623,74 M²
PARCELA CEDIDA A LA TESORERÍA GRAL. DE LA
SEGURIDAD SOCIAL
(RESIDENCIA DE PENSIONISTAS)
- 2** PARCELA 9374501BS2797S0001BI : 16.422,77 M²
PARCELA EN PROPIEDAD Y USO DEL CABILDO INSULAR
- 3** PARCELA 38037A004000200000SW : 12.468,65 M²
PARCELA EN PROPIEDAD Y USO DEL CABILDO INSULAR
- 4** PARCELA 38037A004002740000SH : 5.413,60 M²
PARCELA QUE SE PRETENDE ADQUIRIR, PROPIEDAD DE:
MIGUEL ÁNGEL MARTINEZ SANTOS y M^a CECILIA
GONZÁLEZ RODRÍGUEZ

SERVICIO PATRIMONIO



FRANCISCO HERNÁNDEZ MARTÍN
ARQUITECTO TÉCNICO
JEFE DE SECCIÓN DE PATRIMONIO
CALLE CRUZ ROJIA Nº 13 # 38700 S/C DE LA PALMA
TEL: 922 423 100 - EXTENSIÓN: 2553 - Email : paco.hernandez@cablalpalma.es

PETICIONARIO :
CABILDO INSULAR DE LA PALMA

SITUACION :
**LOMO CENTRO - LA DEHESA
SANTA CRUZ DE LA PALMA**

TITULO :
**ORDENANZA PROVISIONAL DEL
COMPLEJO SOCIOSANITARIO INSULAR**

PLANO :
PARCELARIO CATASTRAL ACTUAL

ESCALA :
1:1.500

FECHA :
FEB 20

NUMERO :
1

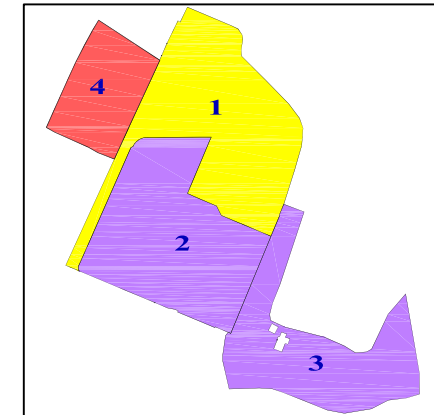
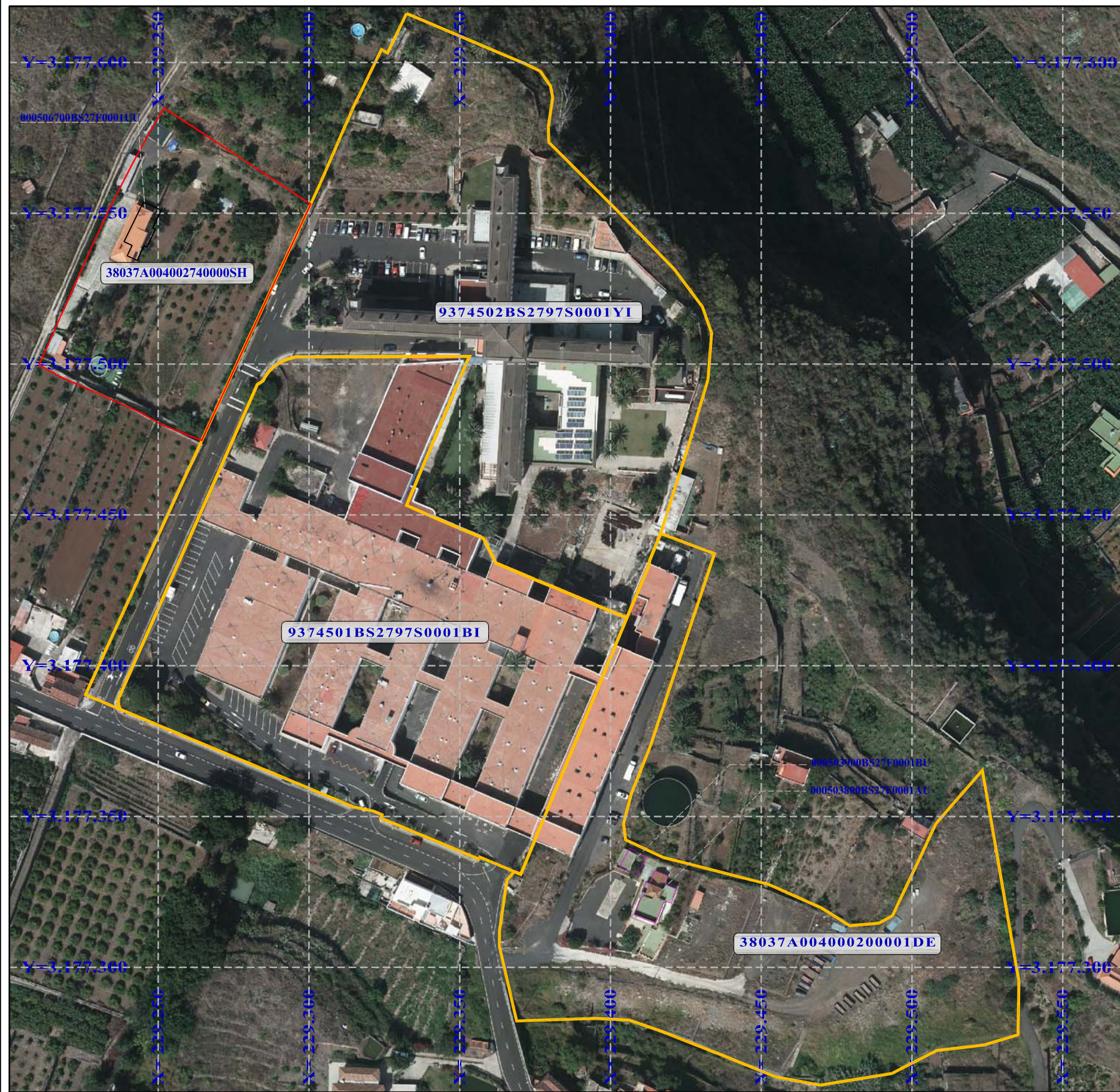

RELACIÓN DE PARCELAS

- 1** PARCELA 9374502BS2797S0001YI : 17.623,74 M²
PARCELA CEDIDA A LA TESORERÍA GRAL. DE LA
SEGURIDAD SOCIAL
(RESIDENCIA DE PENSIONISTAS)
- 2** PARCELA 9374501BS2797S0001BI : 16.422,77 M²
PARCELA EN PROPIEDAD Y USO DEL CABILDO INSULAR
- 3** PARCELA 38037A004000200000SW : 12.468,65 M²
PARCELA EN PROPIEDAD Y USO DEL CABILDO INSULAR
- 4** PARCELA 38037A004002740000SH : 5.413,60 M²
PARCELA QUE SE PRETENDE ADQUIRIR, PROPIEDAD DE:
MIGUEL ÁNGEL MARTINEZ SANTOS y M^a CECILIA
GONZÁLEZ RODRÍGUEZ

SERVICIO PATRIMONIO

FRANCISCO HERNÁNDEZ MARTÍN
ARQUITECTO TÉCNICO
JEFE DE SECCIÓN DE PATRIMONIO
CALLE CRUZ ROJIA Nº 13 # 38700 S/C DE LA PALMA
TEL: 922 423 100 - EXTENSIÓN: 2553 - Email : paco.hernandez@cablalpalma.es

PETICIONARIO :
CABILDO INSULAR DE LA PALMA

SITUACION :
**LOMO CENTRO - LA DEHESA
SANTA CRUZ DE LA PALMA**

TITULO :
**ORDENANZA INSULAR DEL COMPLEJO
SOCIOSANITARIO INSULAR**

PLANO :
**PARCELARIO CATASTRAL ACTUAL
SOBRE ORTOEXPRESS**

ESCALA :
1:1.500

FECHA :
FEB 20

NUMERO :
2