ENTIDAD CABILDO INSULAR DE LA PALMA - CIF P3800002B - NOMBRE GONZALEZ CALERO NIEVES MARIA - NIF 42161145Y

Firmado digitalmente por ENTIDAD CABILDO INSULAR DE LA PALMA - CIF P3800002B - NOMBRE GONZALEZ CALERO NIEVES MARIA - NIF 42161145Y
Nombre de reconocimiento (DN): c=ES, o=FNMT, ou=FNMT Clase 2 CA, ou=703006315, cn=ENTIDAD CABILDO INSULAR DE LA PALMA - CIF P3800002B - NOMBRE GONZALEZ CALERO NIEVES MARIA - NIF 42161145Y
Fecha: 2011.02.25 10:46:58 Z

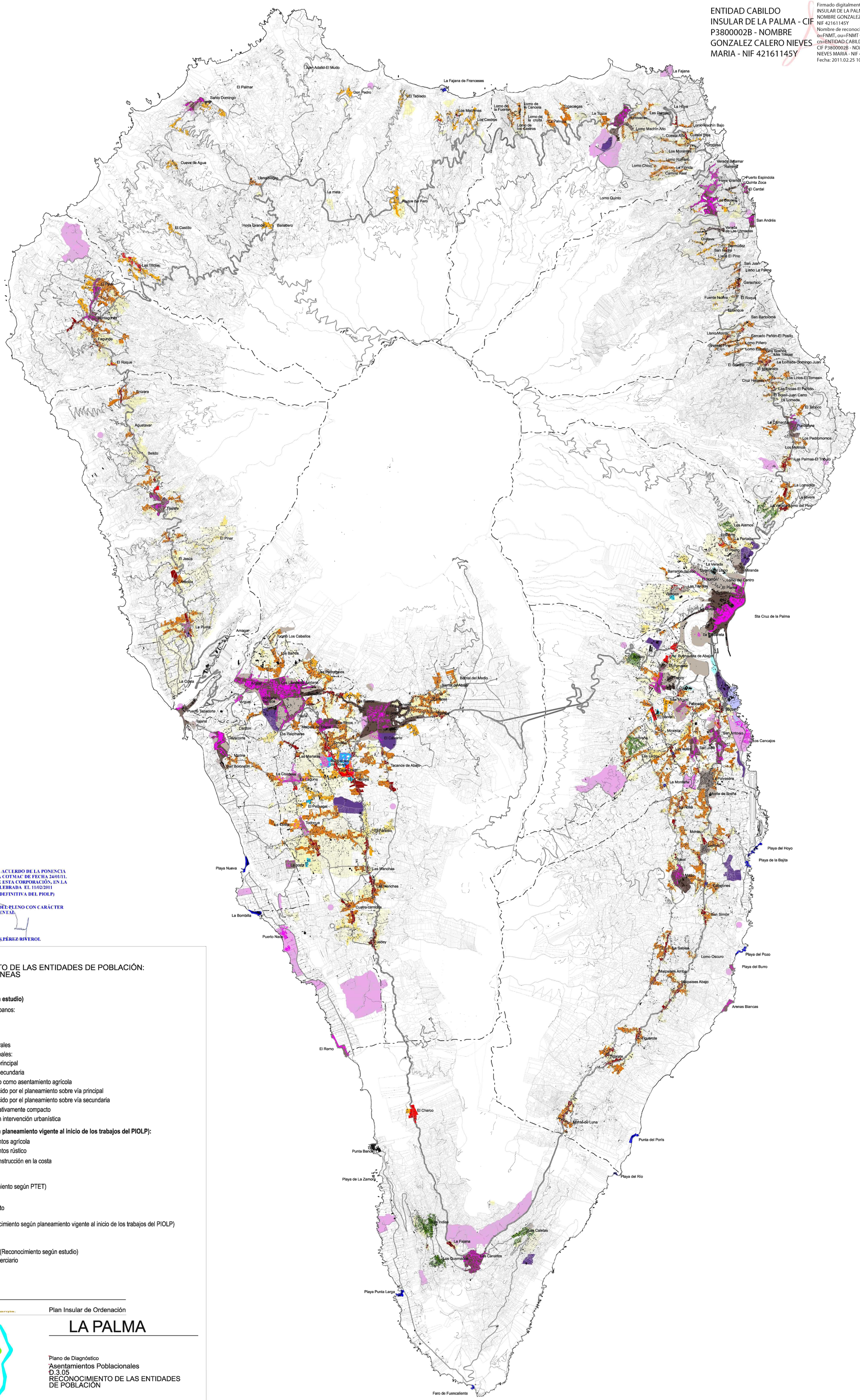


DOCUMENTO CONFORME AL ACUERDO DE LA PONENCIA TÉCNICA OCCIDENTAL DE LA COTMAC DE FECHA 24/01/11. APROBADO POR EL PLENO DE ESTA CORPORACIÓN, EN LA SESION ORDINARIA CELEBRADA EL 11/02/2011
(FASE DE APROBACIÓN DEFINITIVA DEL PIOLP)

LA SECRETARIA GENERAL DEL PLENO CON CARÁCTER ACCIDENTAL

CONCEPCIÓN INÉS PÉREZ RIVEROL

## RECONOCIMIENTO DE LAS ENTIDADES DE POBLACIÓN: AREAS HOMOGÉNEAS

RESIDENCIALES

**-(Reconocimiento según estudio)**

Estudio asentamientos urbanos:
- Nucleos urbanos
- Áreas urbanas
- Suelo urbanizable

Estudio asentamientos rurales
- Asentamientos lineales:
  - Sobre vía principal
  - Sobre vía secundaria
  - Reconocido como asentamiento agrícola
  - No reconocido por el planeamiento sobre vía principal
  - No reconocido por el planeamiento sobre vía secundaria
- Asentamientos relativamente compacto
- Asentamientos con intervención urbanística

**-(Reconocimiento según planeamiento vigente al inicio de los trabajos del PIOLP):**
- Asentamientos agrícola
- Asentamientos rústico

Asentamientos de autoconstrucción en la costa

TURÍSTICOS (Reconocimiento según PTET)
- Áreas turísticas
- Núleos de uso mixto

INDUSTRIALES (Reconocimiento según planeamiento vigente al inicio de los trabajos del PIOLP)
- Áreas industriales

SERVICIOS-TERCIARIO (Reconocimiento según estudio)
- Área de servicios-terciario

CABILDO INSULAR
CCRS & assoc. arqts.

Plan Insular de Ordenación

# LA PALMA

Plano de Diagnóstico
Asentamientos Poblacionales
D.3.05
RECONOCIMIENTO DE LAS ENTIDADES DE POBLACIÓN

594x420 /
Escala 1:80.000

0 500 1000 2500 5000 m