

**LEYENDA**

- Núcleo Turístico Estratégico Insular
- Cartografía

**DOMINIO PÚBLICO MARÍTIMO-TERRESTRE**

- Ribera del mar
- DPMT aprobado
- DPMT en tramitación
- Servidumbre de protección

**USO TURÍSTICO**

- Turístico

**USO TERCIARIO**

- Recreativo-ocio

**USO COMUNITARIO**

- Dotación
- Área libre

**USO INFRAESTRUCTURAS**

- Aparcamiento

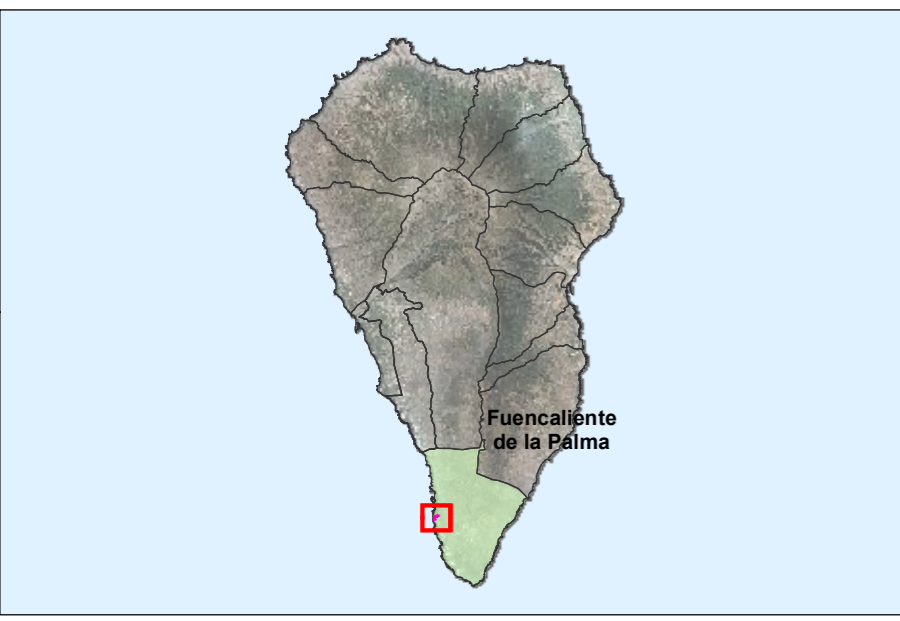
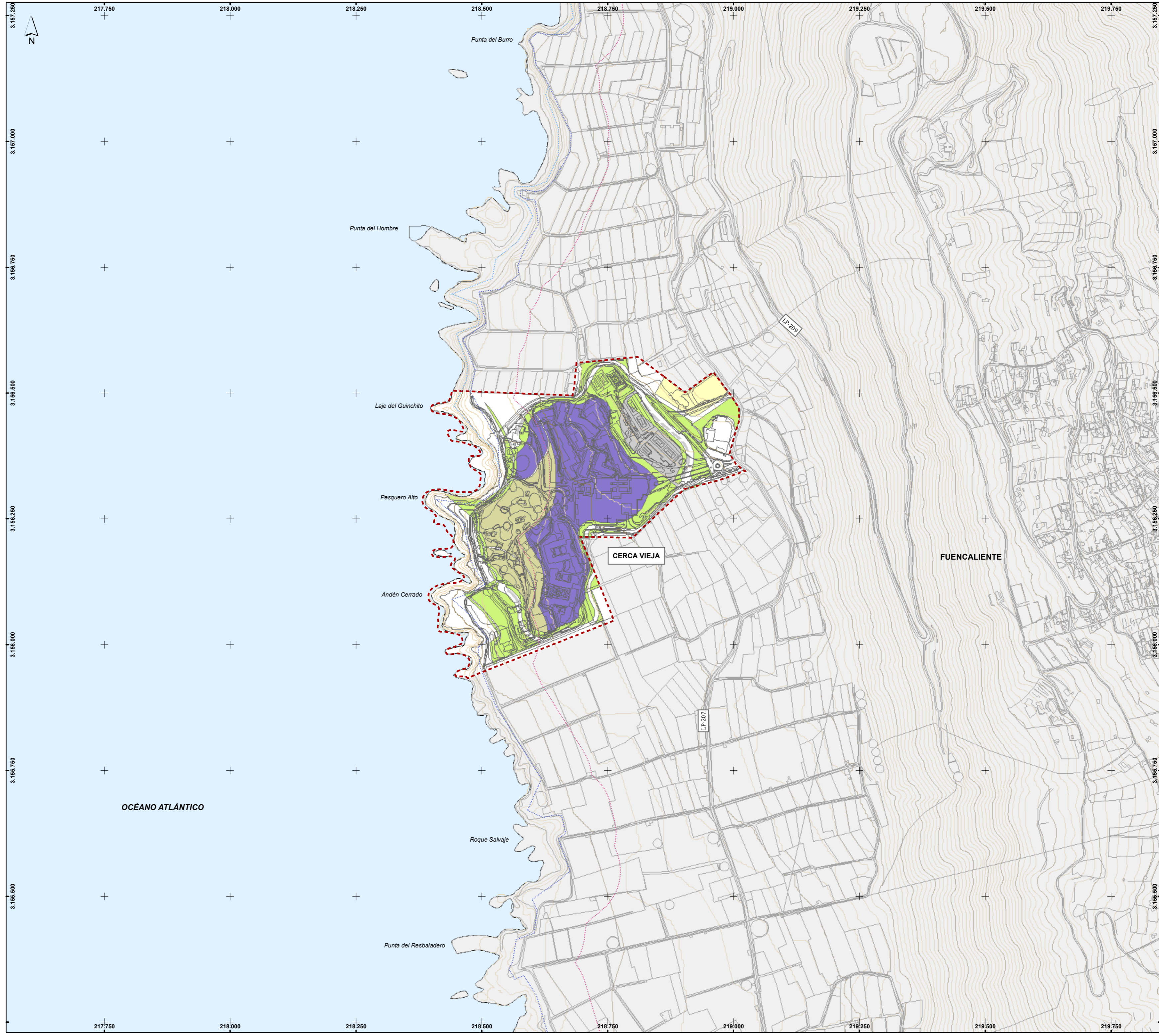

**Tercera Modificación Sustancial Parcial del Plan Insular de Ordenación de La Palma**  
**Fase: Avance**

PLANO DE INFORMACIÓN:	Nº PLANO:
<b>Usos pormenorizados - CERCA VIEJA -</b>	<b>IRJ.02</b>
REDACTOR:	ESCALA:
<b>RGC ARQUITECTOS</b>	<b>1:5.000</b>
	FECHA:
	<b>abril 2019</b>

Sistema de coordenadas:  
 - REICAN85 UTM Zona 28N  
 - Datum: Red Geodésica de Canarias 1995  
 - Unidades: Meter

Cartografía base:  
 - Cartografía de GRAFCAN  
 - Servicio WMS de IDECanarias

RGC ARQUITECTOS

CABILDO DE LA PALMA

Gobierno de Canarias  
 Consejería de Política Territorial, Sostenibilidad y Seguridad



**LEYENDA**

- Núcleo Turístico Estratégico Insular
- Cartografía
- DOMINIO PÚBLICO MARÍTIMO-TERRESTRE**
- Ribera del mar
- DPMT aprobado
- DPMT en tramitación
- Servidumbre de protección
- USO TURÍSTICO**
- Especial Hotelero
- Turístico recreativo
- USO RESIDENCIAL**
- Residencial Intensiva
- Residencial Semi-intensiva
- Residencial Semi-extensiva
- Transición a Ciudad Jardín
- USO COMUNITARIO**
- Social-Deportivo
- Áreas libres y peatonales
- Social-Cultural

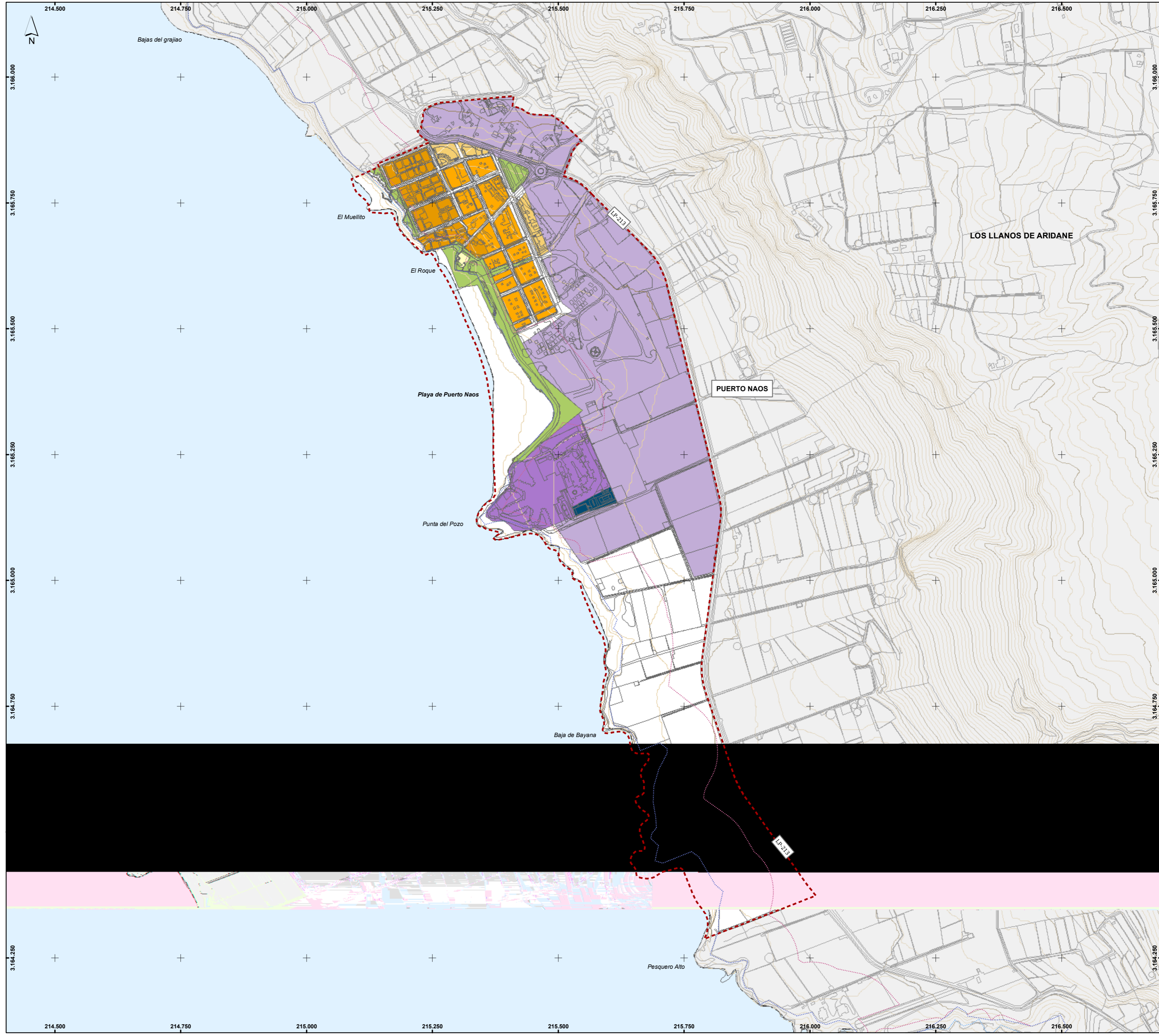

**Tercera Modificación Sustancial Parcial del Plan Insular de Ordenación de La Palma**  
**Fase: Avance**

PLANO DE INFORMACIÓN:	Nº PLANO:
<b>Usos pormenorizados - PUERTO DE NAOS -</b>	<b>IRJ.02</b>
REDACTOR:	ESCALA:
<b>RGC ARQUITECTOS</b>	<b>1:5.000</b>
	FECHA:
	<b>abril 2019</b>

Sistema de coordenadas:  
 - REGCAN95 UTM Zona 28N  
 - Datum: Red Geodésica de Canarias 1995  
 - Unidades: Meter  
 Cartografía base:  
 - Cartografía de GRAFCAN  
 - Servicio WMS de IDECanarias

RGC ARQUITECTOS

**CABILDO DE LA PALMA**

**Gobierno de Canarias**  
Consejería de Política Territorial, Sostenibilidad y Seguridad



**LEYENDA**

- Núcleo Turístico Estratégico Insular
- Cartografía

**DOMINIO PÚBLICO MARÍTIMO-TERRESTRE**

- Ribera del mar
- DPMT aprobado
- DPMT en tramitación
- Servidumbre de protección

**USO TURÍSTICO**

- Turístico

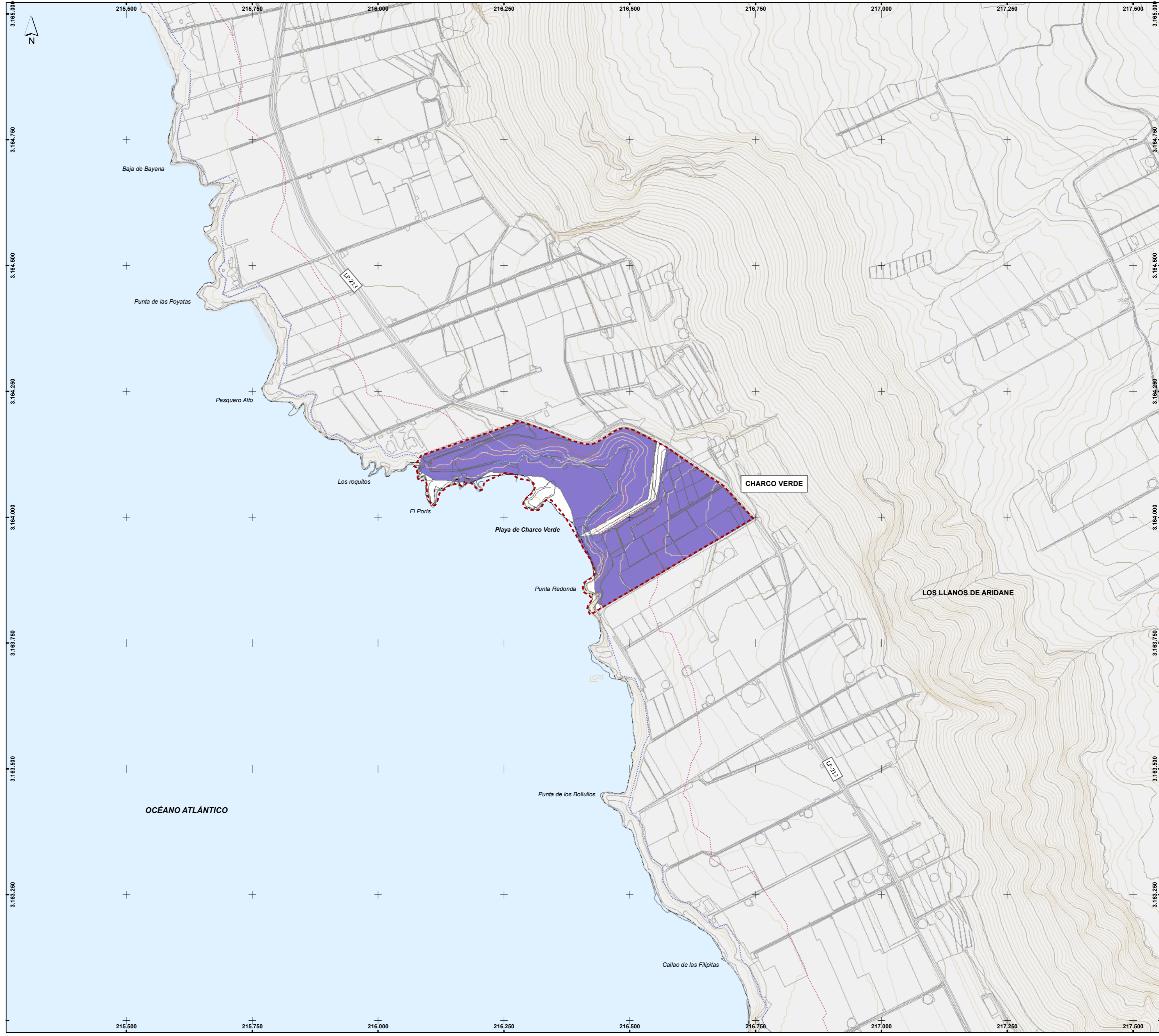



**Tercera Modificación Sustancial Parcial del Plan Insular de Ordenación de La Palma**  
**Fase: Avance**

**Usos pormenorizados - CHARCO VERDE -**

PLANO DE INFORMACIÓN:	Nº PLANO:
<b>Usos pormenorizados - CHARCO VERDE -</b>	<b>IRJ.02</b>
REDACTOR:	ESCALA:
<b>RGC ARQUITECTOS</b>	<b>1:5.000</b>
	FECHA:
	<b>abril 2019</b>

Sistema de coordenadas:  
 - REGIÓN: UTM Zona 28N  
 - Datum: Red Geodésica de Canarias 1995  
 - Unidades: Meter  
 Cartografía base:  
 - Cartografía de GRAFCAN  
 - Servicio WMS de IDECANARIAS



**LEYENDA**

- Núcleo Turístico Estratégico Insular
- Cartografía
- DOMINIO PÚBLICO MARÍTIMO-TERRESTRE**
- Ribera del mar
- DPMT aprobado
- DPMT en tramitación
- Servidumbre de protección
- USO TURÍSTICO**
- Turístico
- USO RESIDENCIAL**
- Residencial
- Residencial Semi-extensiva
- Residencial y Compatibles
- USO TERCIARIO**
- Comercial
- USO COMUNITARIO**
- Deportivo
- Dotación
- Educativo
- Área libre
- USO INFRAESTRUCTURAS**
- Aparcamiento

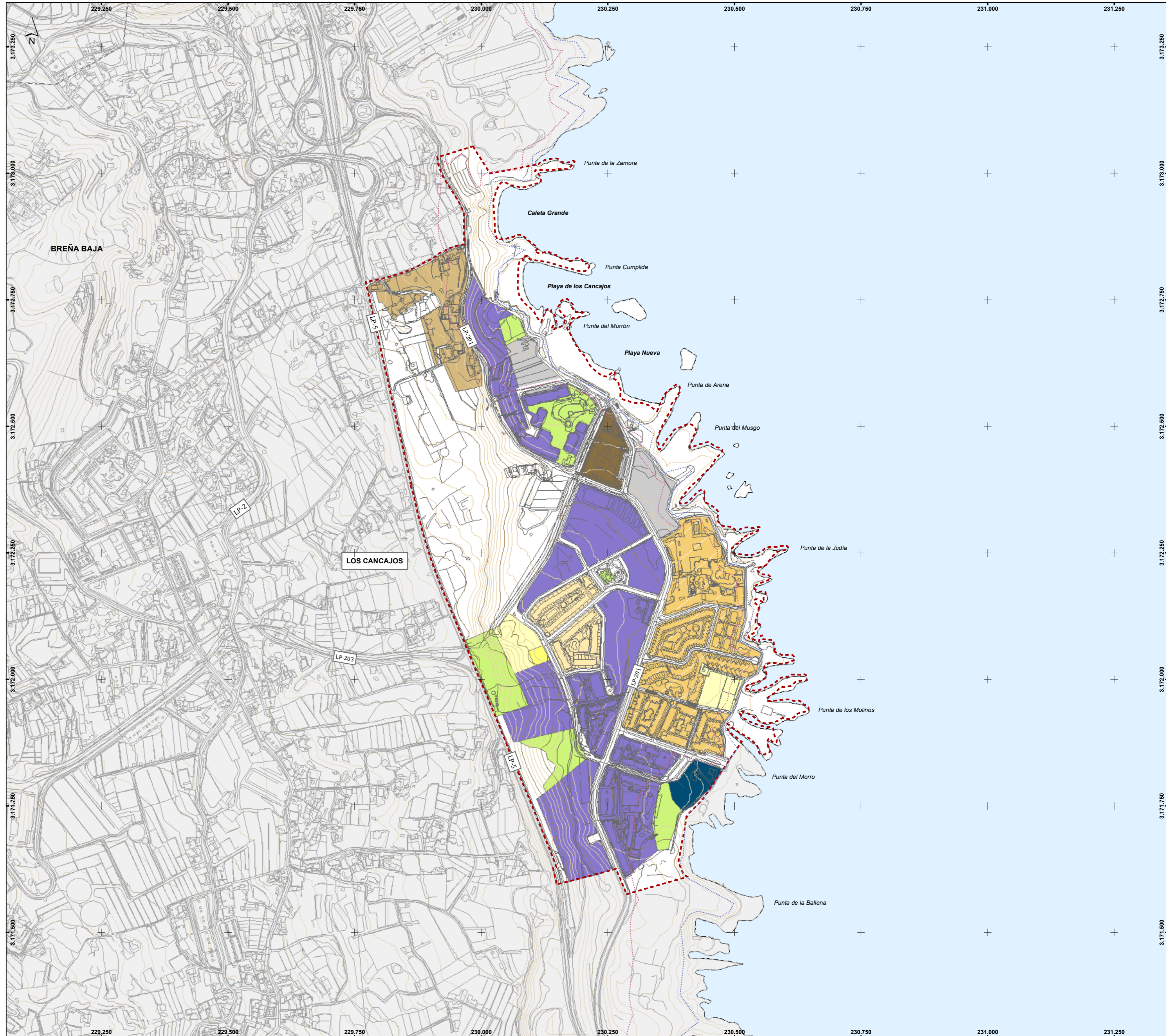

**Tercera Modificación Sustancial Parcial  
del Plan Insular de Ordenación de La Palma  
Fase: Avance**

PLANO DE INFORMACIÓN: <b>Usos pormenorizados - LOS CANCAJOS -</b>	Nº PLANO: <b>IRJ.02</b>
REDACTOR: <b>RGC ARQUITECTOS</b>	ESCALA: <b>1:5.000</b>
	FECHA: <b>abril 2019</b>

Sistema de coordenadas:  
- REGCANES UTM Zona 28N  
- Datum: Red Geodésica de Canarias 1995  
- Unidades: Meter

Cartografía base:  
- Cartografía de GRAFCAN  
- Servicio WMS de IDECanarias

