AVILA AVILA MARIA DEL CARMEN - 13747415Q

Firmado digitalmente por AVILA AVILA MARIA DEL CARMEN - 13747415Q
Nombre de reconocimiento (DN): c=ES, serialNumber=IDCES-13747415Q, givenName=MARIA DEL CARMEN, sn=AVILA AVILA, cn=AVILA AVILA MARIA DEL CARMEN - 13747415Q
Motivo: DILIGENCIA: PARA HACER CONSTAR QUE DE ESTE DOCUMENTO SE HA TOMADO CONOCIMIENTO POR RESOLUCIÓN Nº 2019/5109, DE 12 DE AGOSTO DE 2019, DEL MIEMBRO CORPORATIVO TITULAR DEL ÁREA DE INFRAESTRUCTURAS, INNOVACIÓN, NUEVAS TECNOLOGÍAS Y ORDENACIÓN DEL TERRITORIO, AGRICULTURA, GANADERÍA Y PESCA, A LOS EFECTOS, DE SOLICITAR INFORMES PRECEPTIVOS Y SOMETERLO A INFORMACIÓN PÚBLICA Y CONSULTA DE LAS ADMINISTRACIONES PÚBLICAS, CUYAS COMPETENCIAS PUEDAN RESULTAR AFECTADAS Y DE LAS PERSONAS INTERESADAS. LA VICESECRETARIA GENERAL.
Ubicación: Santa Cruz de La Palma
Fecha: 2019.08.13 08:42:00 +01'00'

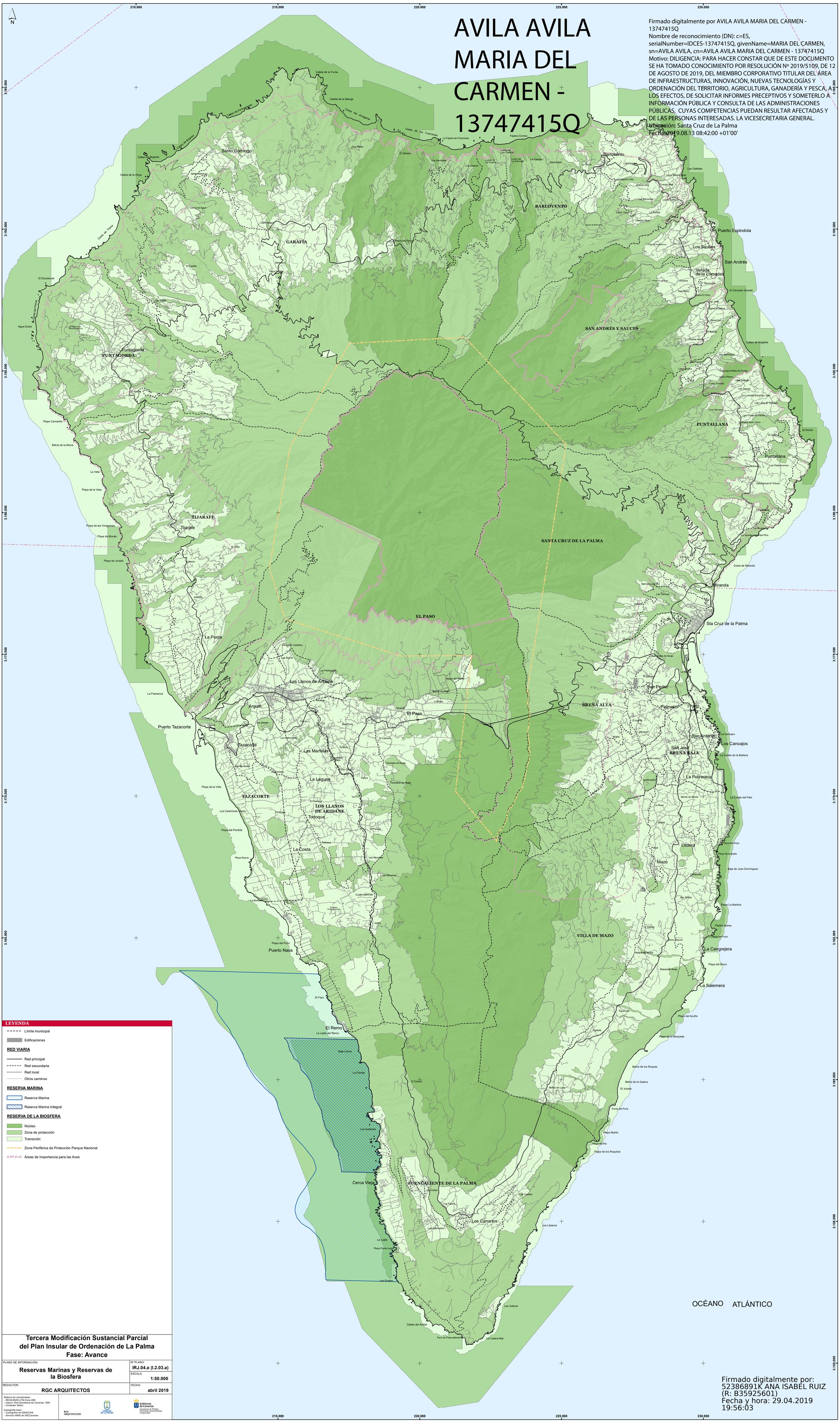

Tercera Modificación Sustancial Parcial del Plan Insular de Ordenación de La Palma
Fase: Avance

PLANO DE INFORMACIÓN: **Reservas Marinas y Reservas de la Biosfera**	Nº PLANO: **IRJ.04.a (I.2.03.a)**
	ESCALA: **1:50.000**
REDACTOR: **RGC ARQUITECTOS**	FECHA: **abril 2019**

Sistema de coordenadas:
.- REGCAN95 UTM Zone 28N
.- Datum: Red Geodesica de Canarias 1995
.- Unidades: Meter

Cartografía base:
.- Cartografía de GRAFCAN
.- Servicio WMS de IDECanarias

RGC ARQUITECTOS

CABILDO DE LA PALMA

Gobierno de Canarias
Consejería de Política Territorial, Sostenibilidad y Seguridad

Firmado digitalmente por: 52386891K ANA ISABEL RUIZ (R: B35925601)
Fecha y hora: 29.04.2019 19:56:03