

LEYENDA

- Núcleo Turístico Estratégico Insular
- Cartografía

DOMINIO PÚBLICO MARÍTIMO-TERRESTRE

- Ribera del mar
- DPMT aprobado
- DPMT en tramitación
- Servidumbre de protección

USO TURÍSTICO

- Turístico

USO TERCIARIO

- Recreativoocio

USO COMUNITARIO

- Dotación
- Área libre

USO INFRAESTRUCTURAS

- Aparcamiento

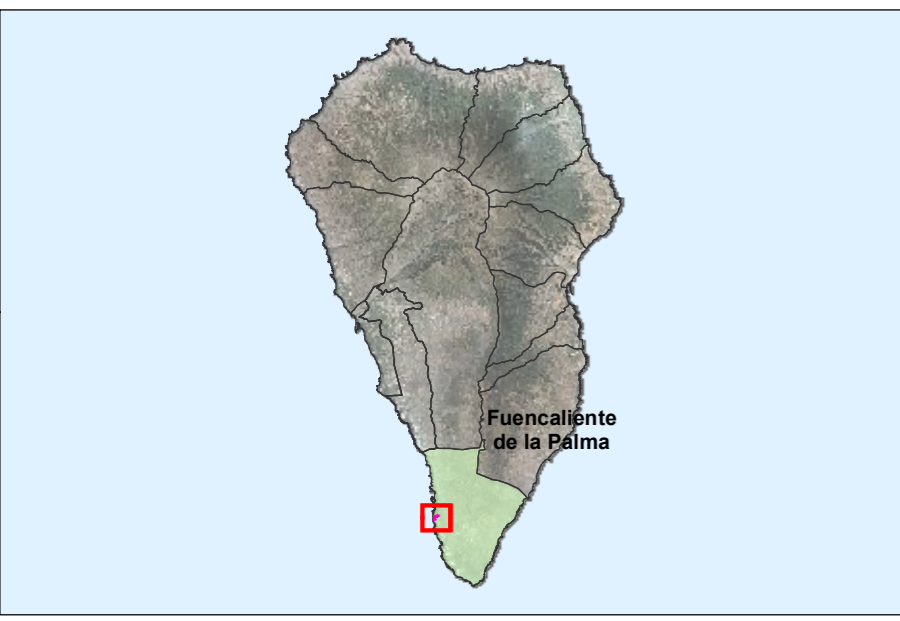
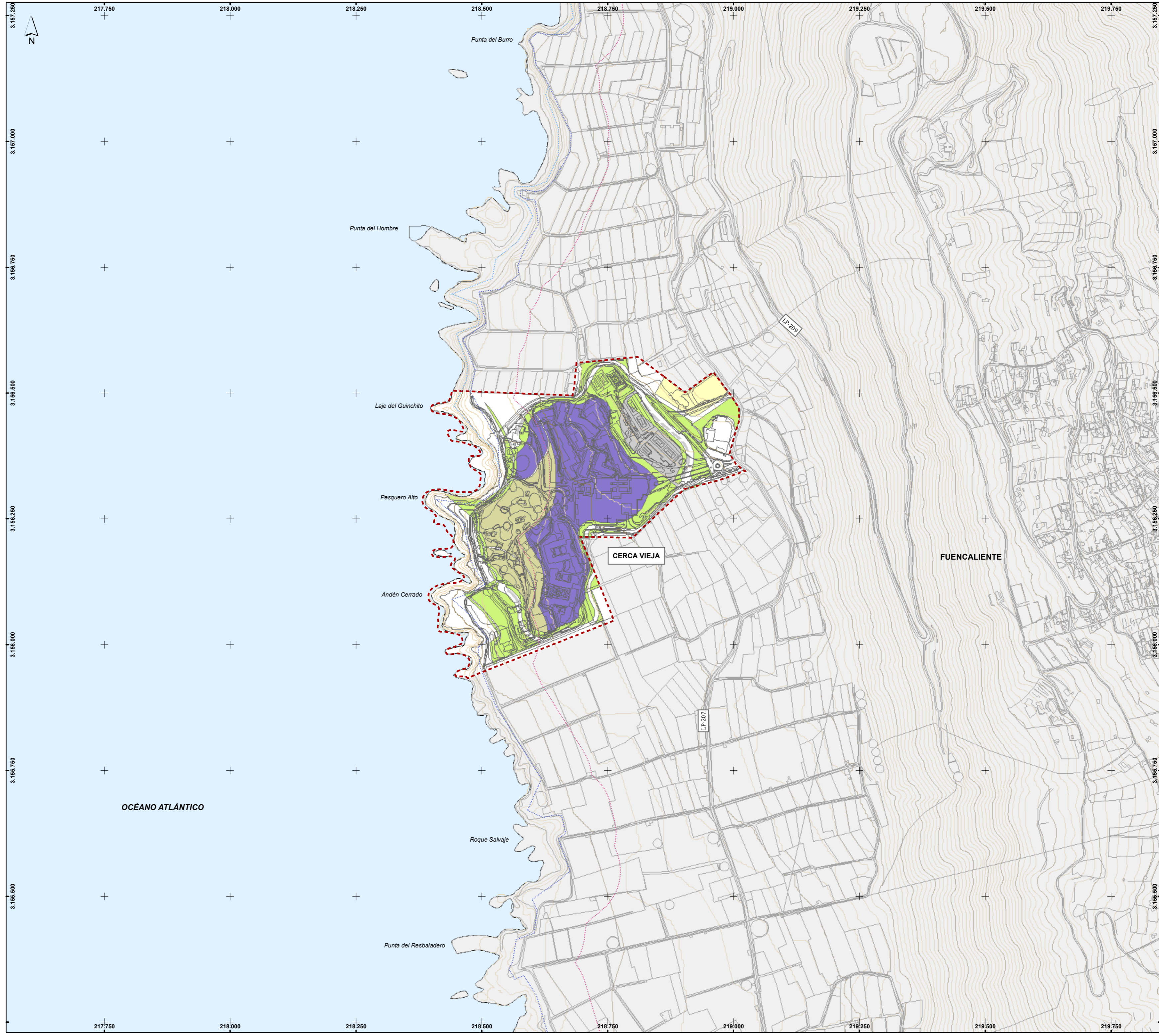

Tercera Modificación Sustancial Parcial del Plan Insular de Ordenación de La Palma
Fase: Avance

| | |
|--|-------------------|
| PLANO DE INFORMACIÓN: | Nº PLANO: |
| Usos pormenorizados - CERCA VIEJA - | IRJ.02 |
| REDACTOR: | ESCALA: |
| RGC ARQUITECTOS | 1:5.000 |
| | FECHA: |
| | abril 2019 |

Sistema de coordenadas:
 - PROYCCAN85 UTM Zona 28N
 - Datum: Red Geodésica de Canarias 1995
 - Unidades: Meter

Cartografía base:
 - Cartografía de GRAFCAN
 - Servicio WMS de IDECanarias

RGC ARQUITECTOS

CABILDO DE LA PALMA

Gobierno de Canarias
 Consejería de Política Territorial, Sostenibilidad y Seguridad

LEYENDA

- Núcleo Turístico Estratégico Insular
- Cartografía
- DOMINIO PÚBLICO MARÍTIMO-TERRESTRE**
- Ribera del mar
- DPMT aprobado
- DPMT en tramitación
- Servidumbre de protección
- USO TURÍSTICO**
- Especial Hotelero
- Turístico recreativo
- USO RESIDENCIAL**
- Residencial Intensiva
- Residencial Semi-intensiva
- Residencial Semi-extensiva
- Transición a Ciudad Jardín
- USO COMUNITARIO**
- Social-Deportivo
- Áreas libres y peatonales
- Social-Cultural

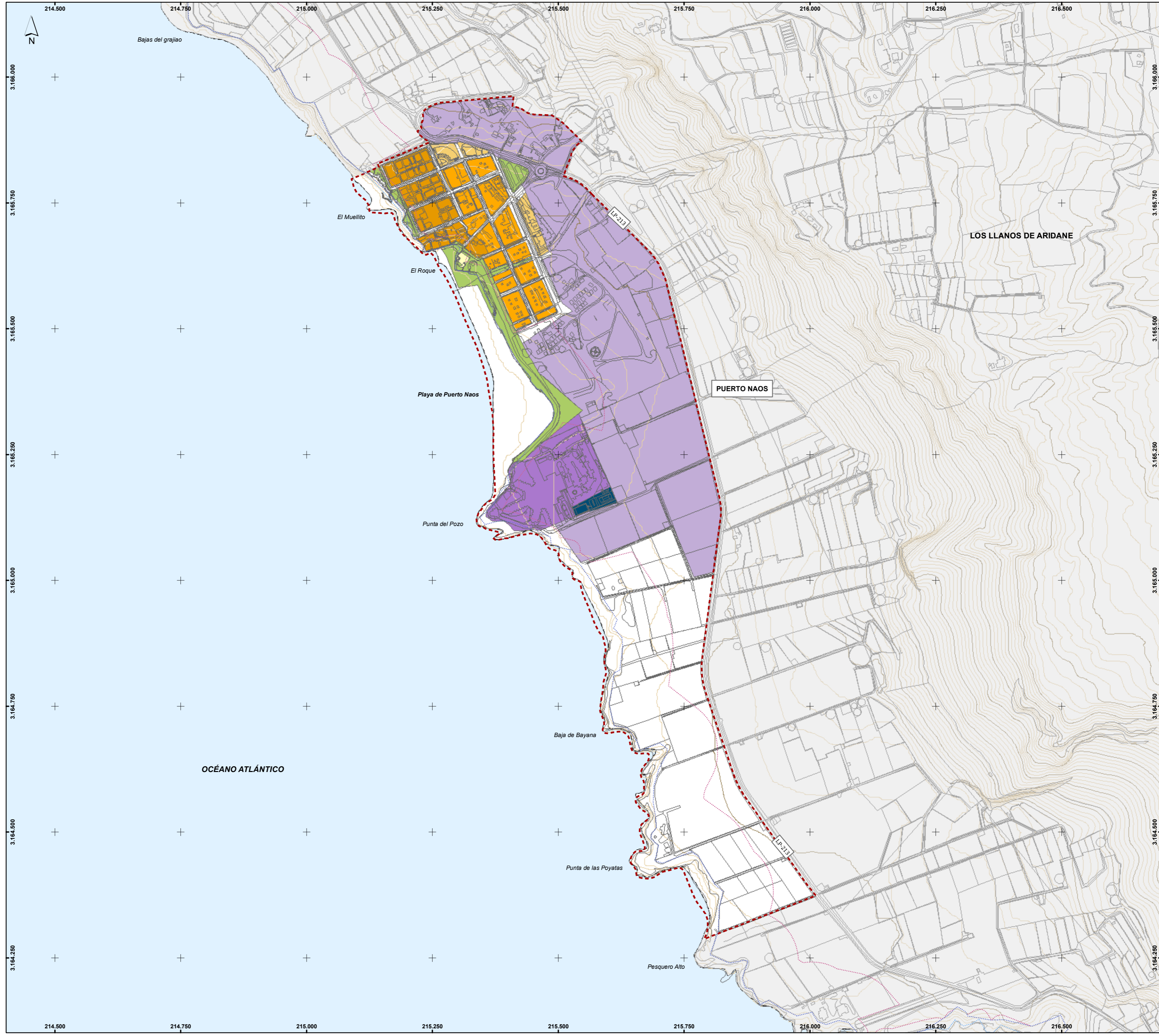

Tercera Modificación Sustancial Parcial del Plan Insular de Ordenación de La Palma
Fase: Avance

| | |
|---|-------------------|
| PLANO DE INFORMACIÓN: | Nº PLANO: |
| Usos pormenorizados - PUERTO DE NAOS - | IRJ.02 |
| REDACTOR: | ESCALA: |
| RGC ARQUITECTOS | 1:5.000 |
| | FECHA: |
| | abril 2019 |

Sistema de coordenadas:
 - REGCAN95 UTM Zona 28N
 - Datum: Red Geodésica de Canarias 1995
 - Unidades: Meter
 Cartografía base:
 - Cartografía de GRAFCAN
 - Servicio WMS de IDECanarias

RGC ARQUITECTOS



CABILDO DE LA PALMA



Gobierno de Canarias
Consejería de Política Territorial, Sostenibilidad y Seguridad

LEYENDA

- Núcleo Turístico Estratégico Insular
- Cartografía
- DOMINIO PÚBLICO MARÍTIMO-TERRESTRE**
- Ribera del mar
- DPMT aprobado
- DPMT en tramitación
- Servidumbre de protección
- USO TURÍSTICO**
- Turístico

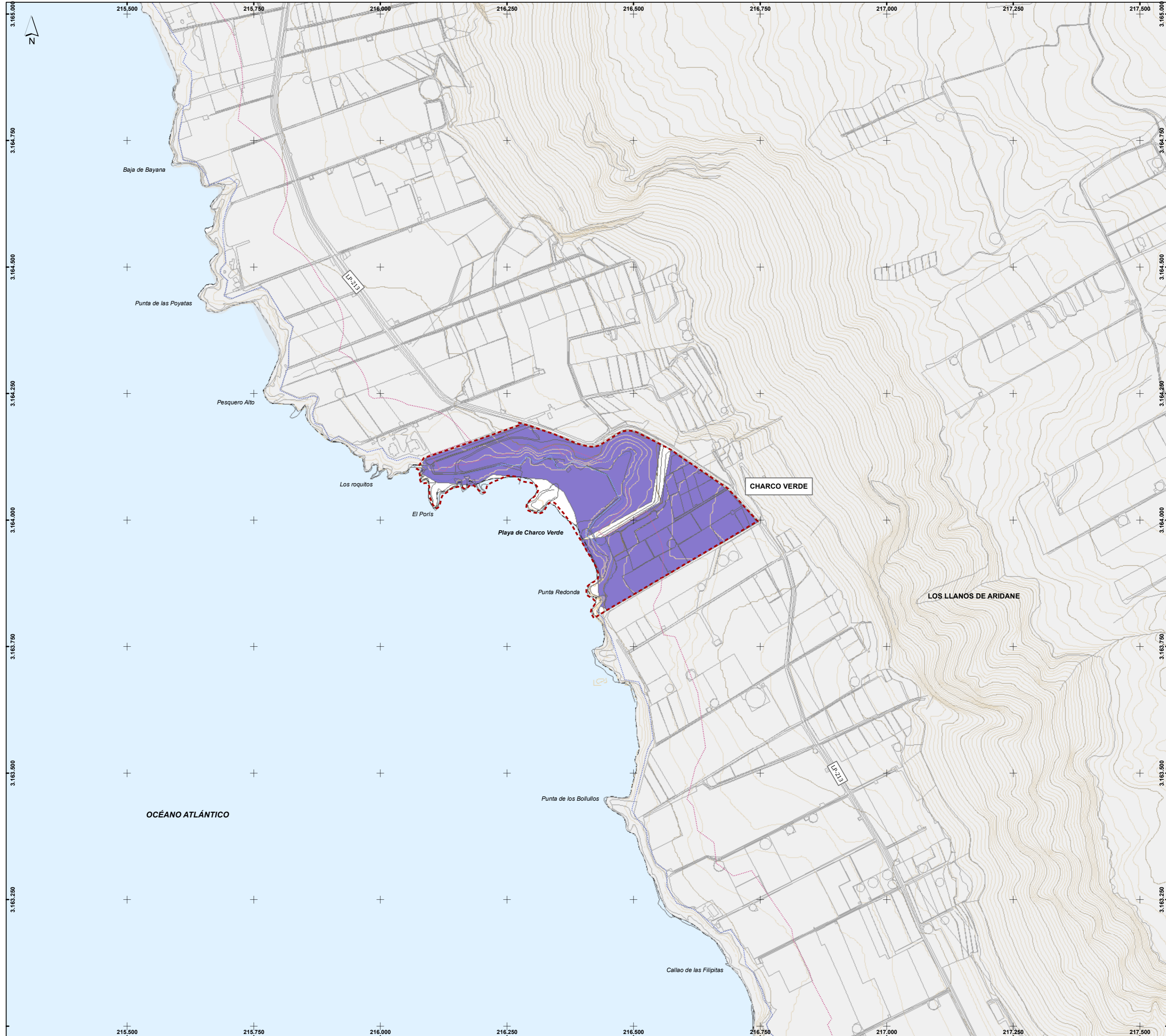

**Tercera Modificación Sustancial Parcial
del Plan Insular de Ordenación de La Palma
Fase: Avance**

| | |
|---|-------------------|
| PLANO DE INFORMACIÓN: | Nº PLANO: |
| Usos pormenorizados - CHARCO VERDE - | IRJ.02 |
| REDACTOR: | ESCALA: |
| RGC ARQUITECTOS | 1:5.000 |
| | FECHA: |
| | abril 2019 |

Sistema de coordenadas:
- REGIÓN: UTM Zona 28N
- Datum: Red Geodésica de Canarias 1995
- Unidades: Meter

Cartografía base:
- Cartografía de GRAFCAN
- Servicio WMS de IDECANARIAS

RGC ARQUITECTOS

Gobierno de Canarias
Conservadora de Política
Territorial, Sostenibilidad
y Seguridad

LEYENDA

- Núcleo Turístico Estratégico Insular
- Cartografía

DOMINIO PÚBLICO MARÍTIMO-TERRESTRE

- Ribera del mar
- DPMT aprobado
- DPMT en tramitación
- Servidumbre de protección

USO TURÍSTICO

- Turístico

USO RESIDENCIAL

- Residencial
- Residencial Semi-extensiva
- Residencial y Compatibles

USO TERCIARIO

- Comercial

USO COMUNITARIO

- Deportivo
- Dotación
- Educativo
- Área libre

USO INFRAESTRUCTURAS

- Aparcamiento

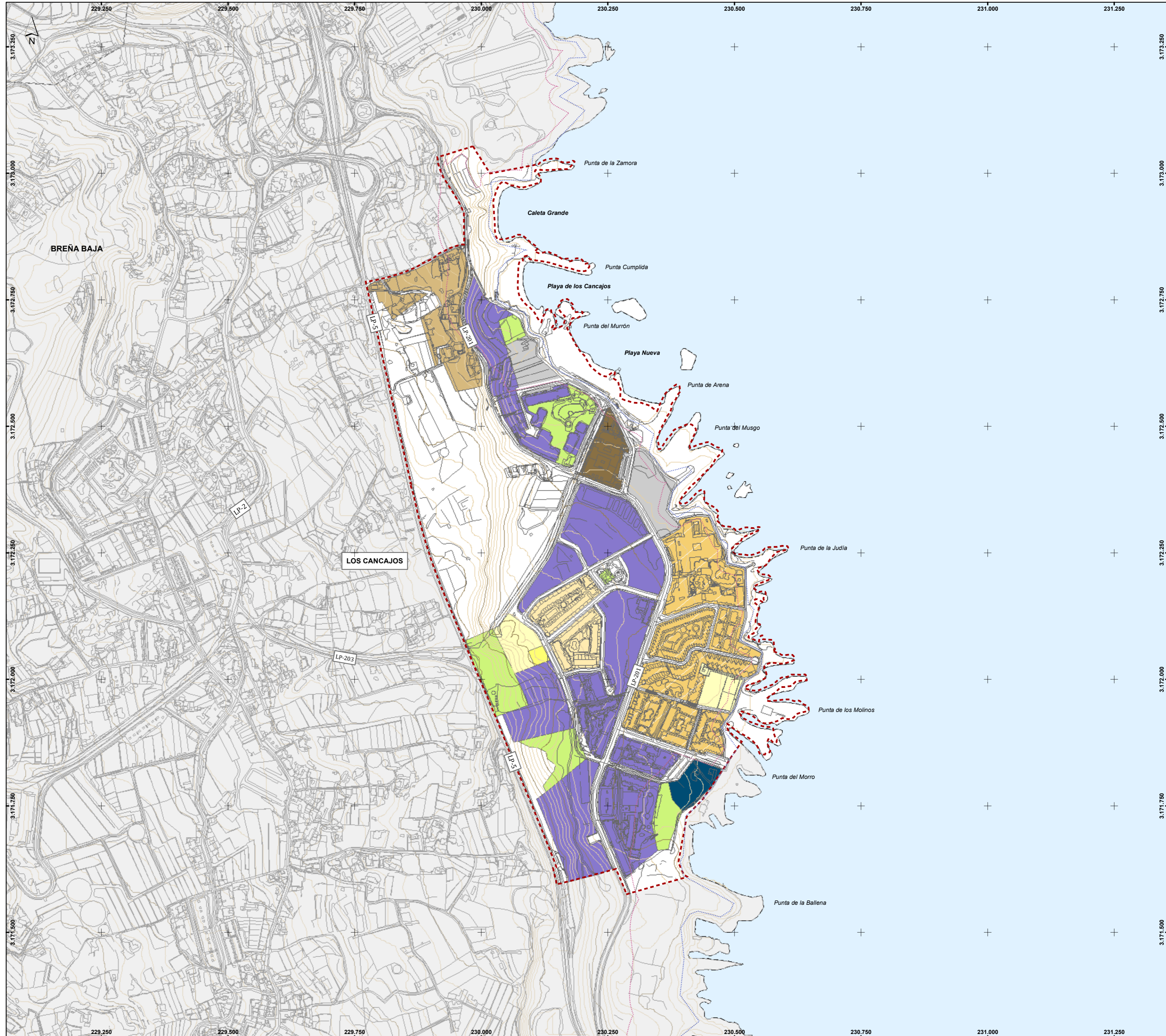

Tercera Modificación Sustancial Parcial del Plan Insular de Ordenación de La Palma
Fase: Avance

PLANO DE INFORMACIÓN:

Usos pormenorizados - LOS CANCAJOS -

REDACTOR: **RGC ARQUITECTOS**

Nº PLANO: **IRJ.02**

ESCALA: **1:5.000**

FECHA: **abril 2019**

Sistema de coordenadas:
 - REGCANES UTM Zona 28N
 - Datum: Red Geodésica de Canarias 1995
 - Unidades: Meter

Cartografía base:
 - Cartografía de GRAFCAN
 - Servicio WMS de IDECanarias

RGC ARQUITECTOS

GOBIERNO DE CANARIAS
 Consejería de Política Territorial, Sostenibilidad y Seguridad