CABILDO LA PALMA

APROBACIÓN DEFINITIVA PLAN TERRITORIAL ESPECIAL DE ORDENACIÓN DE RESIDUOS DE LA PALMA

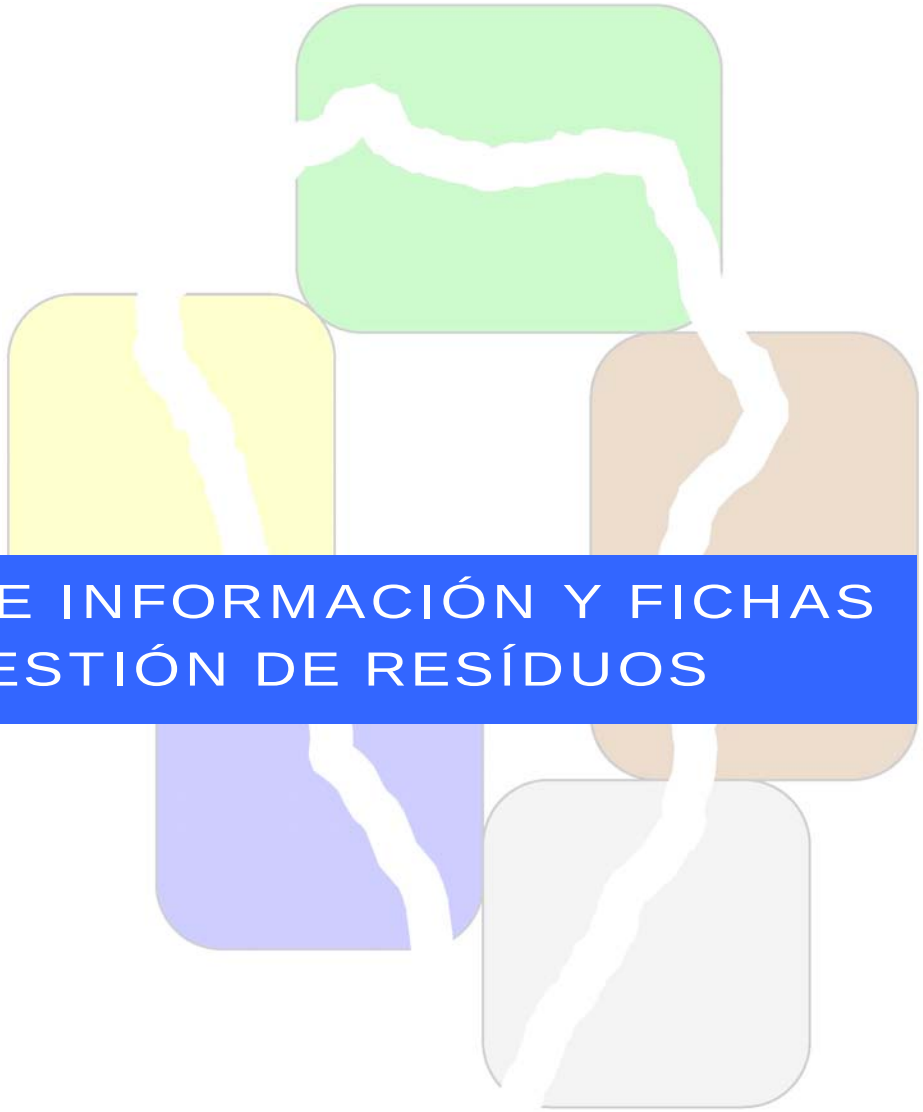

PLANOS DE INFORMACIÓN Y FICHAS DE GESTIÓN DE RESÍDUOS

ACUASAT, S.L. Y

FRANCISCO BARRAS QUILEZ

INDICE GENERAL

1 CENTROS DE RECOGIDA SELECTIVA DE RESIDUOS "PUNTOS LIMPIOS" 1

2 PLANTAS DE TRANSFERENCIA DE RESIDUOS 21

2.1 PLANOS DE INFORMACIÓN DEL TRASPORTE DE RESIDUOS URBANOS O DOMÉSTICOS 29

3 INSTALACIONES DE INCINERACIÓN DE RESIDUOS 32

4 COMPLEJO AMBIENTAL PARA EL TRATAMIENTO DE RESIDUOS DE LOS MORENOS 47

5 CENTROS AUTORIZADOS DE TRATAMIENTO DE VEHÍCULOS FUERA DE USO 56

6 VERTEDEROS Y DEPÓSITOS DE ALMACENAMIENTO TEMPORAL DE RESIDUOS 63

6.1 PLANO DE INFORMACIÓN DE INFRAESTRUCTURAS DE GESTIÓN DE RESIDUOS EXISTENTES 91

7 PUNTOS DE VERTIDO INCONTROLADO 93

INDICE DE FIGURAS

Figura 1: Plano número 4.5 del Plan Director del aeropuerto de La Palma. 17

Figura 2: Alineación del Punto Limpio de Las Breñas con el Sistema General Aeroportuario del aeropuerto de La Palma. 18

Figura 3: Parcelario del Complejo Ambiental de Los Morenos (propiedad pública) 49

Figura 4: Reserva de suelo del Complejo Ambiental de Los Morenos en el PIOLP. (AE de Infraestructuras y Equipamientos 5 – Complejo Ambiental de La Villa de Mazo) 50

Figura 5: Límite del Espacio Natural Protegido Monumento Natural Montaña de Azufre y de la Zona de Especial Conservación. 51

Figura 6: Superficie que ocupó la antigua explotación de áridos, cantera Tiguerorte e instalaciones asociadas, tono morado. Límite ENP-ZEC línea amarilla. 52

Figura 7: Vista general de las instalaciones correspondientes a la 1ª Fase de desarrollo del Complejo Ambiental de Los Morenos. 53

EXCMO. CABILDO INSULAR DE LA PALMA

DILIGENCIA QUE SE EXTIENDE PARA HACER CONSTAR QUE EL PRESENTE DOCUMENTO PLAN TERRITORIAL ESPECIAL DE RESIDUOS DE LA PALMA SE CORRESPONDE CON EL APROBADO DEFINITIVAMENTE POR UNANIMIDAD POR EL PLENO DE ESTA CORPORACIÓN EN LA SESIÓN EXTRAORDINARIA CELEBRADA EL 28 DE ABRIL DE 2015

El Secretario General del Pleno

José Luis Ibáñez Modrego

S/C de La Palma a 4 de mayo de 2015

El presente Documento, recoge los Planos de Información, y fichas de instalaciones y otras áreas afectadas por la gestión de los residuos, a lo largo de los años en la Isla de La Palma, tanto las que están actualmente en funcionamiento, que el presente PETER contempla mantener, como aquellas que ya no se encuentran operativas. Y que en determinados casos deberán ser objeto de actuaciones posclausura.

1 CENTROS DE RECOGIDA SELECTIVA DE RESIDUOS "PUNTOS LIMPIOS"

PL-1 PUNTO LIMPIO DE LOS LLANOS DE ARIDANE	
TÉRMINO MUNICIPAL	LOS LLANOS DE ARIDANE
LOCALIZACIÓN	Polígono industrial del Callejón de La Gata, zona El Pedregal.
COORDENADAS UTM	X:217.262,81 e Y:3.169.893,39
ACCESOS	Desde la carretera LP-1 entre El Paso y Fuencaliente, a la altura de El Pedregal
FECHA DE INICIO ACTIVIDAD	Año 2.000
SUPERFICIE	2.710 m^2
PROPIETARIO	Público
TIPO DE SUELO	Suelo Urbano Industrial
VALORES AMBIENTALES	Sin valores destacables muy antropizado
DECLARACIÓN DE IMPACTO AMBIENTAL	Si, por haberse ejecutado con fondos públicos
ENP Y ZEC MÁS PRÓXIMOS	Cumbre Vieja a 2 Km
NÚCLEO DE POBLACIÓN MÁS CERCANO	El Pedregal y Tajuya a 900 m
TIPO DE GESTIÓN	Gestión pública. Excmo. Cabildo Insular
MODELO DE GESTIÓN	Directa/indirecta

EXCMO. CABILDO INSULAR DE LA PALMA
DILIGENCIA QUE SE EXTIENDE PARA HACER CONSTAR QUE EL PRESENTE DOCUMENTO, PLAN TERRITORIAL ESPECIAL DE RESIDUOS DE LA PALMA SE CORRESPONDE CON EL APROBADO DEFINITIVAMENTE POR UNANIMIDAD POR EL PLENO DE ESTA CORPORACIÓN EN LA SESIÓN EXTRAORDINARIA CELEBRADA EL 28 DE ABRIL DE 2015
El Secretario General del Pleno
José Luis Ibáñez Modrego
S/C de La Palma a 4 de mayo de 2015

CARACTERÍSTICAS DEL ENTORNO

GEOLOGÍA	Coladas basálticas- Las lavas, tefritas y tefritas fonolíticas, forman potentes coladas con lóbulos muy marcados. Holoceno
HIDROGEOLOGÍA	Materiales muy permeables. Acuífero de la mitad sur-OV_1 –Recursos inaprovechables, contaminación por gases de origen volcánico.
CLIMATOLOGÍA	Inframediterráneo xérico semiárido inferior (dominio climácico del cardonal), temperatura media anual 20°-22°, precipitación 300-400 mm.
PAISAJE	Sin valores apreciables, zona muy antropizada.
PATRIMONIO HISTÓRICO	No afección del patrimonio histórico

PLANEAMIENTO URBANÍSTICO

Instrumento:	Aprobación Definitiva de Plan General de Ordenación de los Llanos de Aridane, publicado el 05/05/2011 en el BOC 086/11.
Categoría/subcategoría suelo:	Suelo urbano consolidado
Uso principal:	Comunitario
Zona de uso:	Industrial y de almacenamiento
Elemento estructurante:	Equipamiento estructurante de infraestructuras de servicios básicos municipal

OCUPACIÓN DE SUELO

Grupo	SUELO DESNUDO
Subgrupo	Mineral
Definición	El suelo está cubierto en menos de un 10% por vegetación
Clase principal	Vs
Clase de ocupación	Vegetación escasa
% Ocupación	(Vs80/Mc15/Rd5)

VEGETACIÓN DEL ENTORNO

Vegetación	Artemisio thusculae-Rumicetum lunariae facies de Lavandula canariensis
Nombre Común	Inciensal-vinagreral con matorrisco
Fisionomía	MATORRALES | De sustitución | Comunidad nitrófila frutescente
Veg. Potencial	Comunidades y complejos de vegetación rupícolas. Soncho-Aeonion; Greenovion aureae; Cheilanthion pulchellae; fragmentos de la vegetación potencial colindante; líquenes, etc.

FAUNA

Áreas de Interés de faunístico	No incluida
Interés de nidificación	Medio

ENP Y ZEC MÁS PROXIMOS 2 Km

Categoría	Parque Natural
Nombre	Cumbre Vieja
Código	P-4

Código	ES7020011
Nombre	Cumbre Vieja
Categoría	ZEC
Documento ref.	Decisión de la Comisión 2002/11/CE (de 28dic2001)
Fecha declaración	28122001

RIESGOS

Geológicos	Sin riesgo de erupción volcánica, ni de coladas
Meteorológicos	Sin riesgo de avenidas. No afecta a cauces
Incendios	Sin riesgo de incendios

EXCMO. CABILDO INSULAR DE LA PALMA
DILIGENCIA QUE SE EXTIENDE PARA HACER CONSTAR QUE EL PLAN TERRITORIAL ESPECIAL DE RESIDUOS DE LA PALMA SE CORRESPONDE CON EL APROBADO DEFINITIVAMENTE POR UNANIMIDAD POR EL PLENO DE ESTA CORPORACIÓN EN LA SESIÓN EXTRAORDINARIA CELEBRADA EL 28 DE ABRIL DE 2015
El Secretario General del Pleno
José Luis Ibáñez Modrego
S/C de La Palma a 4 de mayo de 2015

PUNTO LIMPIO, PLANTA DE TRANSFERENCIA Y BASE LOGÍSTICA DE VEHÍCULOS RECOLECTORES POLÍGONO INDUSTRIAL DEL CALLEJÓN DE LA GATA (T.M. LOS LLANOS DE ARIDANE)

CROQUIS DE UBICACIÓN DE LA PARCELA Y ORTOFOTO

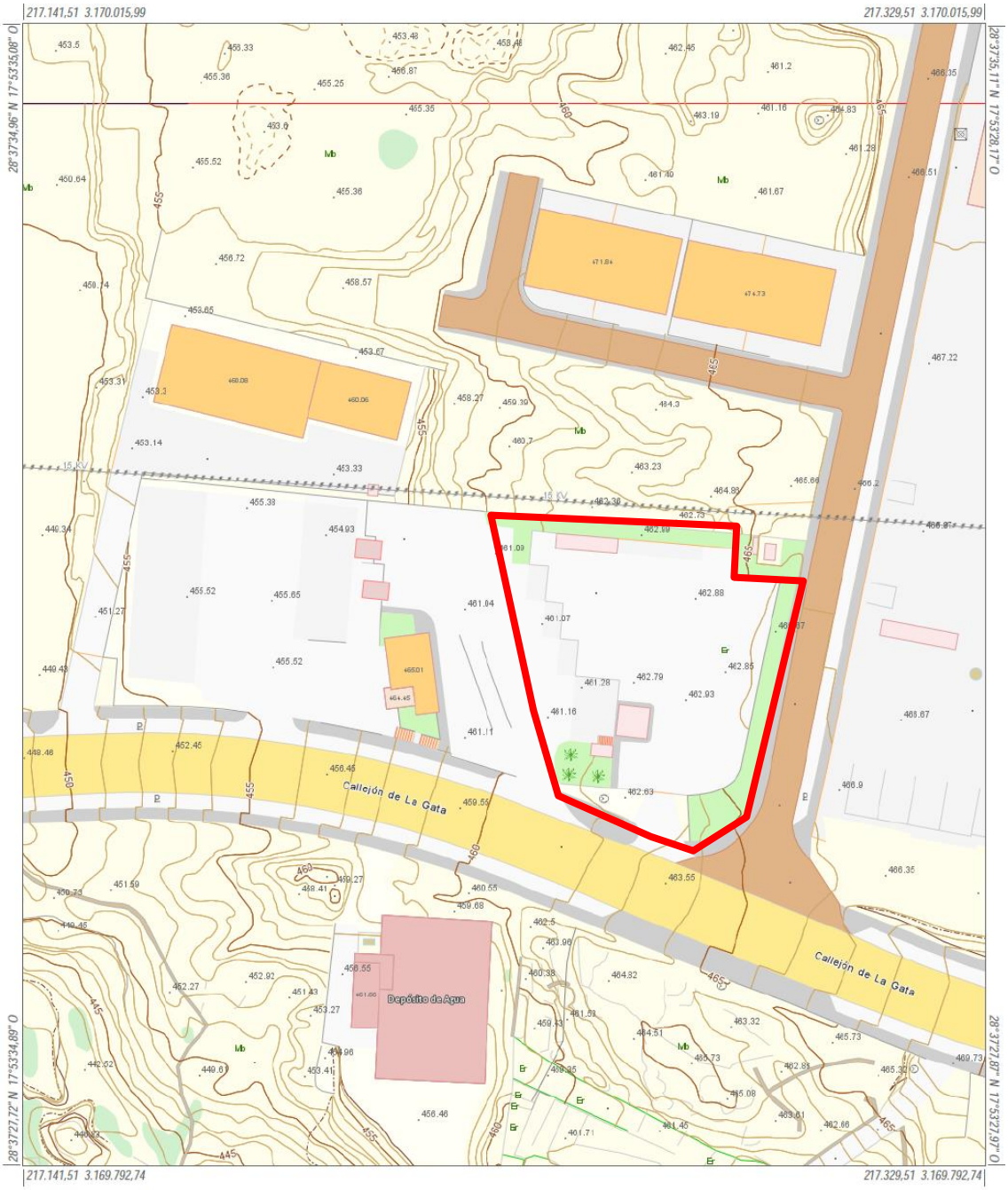

EXCMO. CABILDO INSULAR DE LA PALMA
DILIGENCIA QUE SE EXTIENDE PARA HACER CONSTAR QUE EL PRESENTE DOCUMENTO FORMA PARTE DEL PLAN TERRITORIAL ESPECIAL DE RESIDUOS DE LA PALMA SE CORRESPONDE CON EL APROBADO DEFINITIVAMENTE POR UNANIMIDAD POR EL PLENO DE ESTA CORPORACIÓN EN LA SESIÓN EXTRAORDINARIA CELEBRADA EL 28 DE ABRIL DE 2015
El Secretario General del Pleno
José Luis Ibáñez Modrego
S/C de La Palma a 4 de mayo de 2015

Infraestructura de Datos Espaciales de Canarias

Gobierno de Canarias	Información Técnica Sistema de Referencia ITRF93 Elipsoide WGS84: -semieje mayor: a=6.378.137 -aplanamiento: f=298,257223563 Red Geodésica REGCAN95 (v. 2001) Sistema de representación UTM Huso 28 (extendido)	Mapa Topográfico Integrado Escala aprox.: 1:1.000 *Fecha y hora de impresión: 30/11/2014 17:29:44*	IDE Canarias www.idecan.grafcan.es GRAFCAN

EXCMO. CABILDO INSULAR DE LA PALMA

DILIGENCIA QUE SE EXTIENDE PARA HACER CONSTAR QUE EL PRESENTE DOCUMENTO PLAN TERRITORIAL ESPECIAL DE RESIDUOS DE LA PALMA SE CORRESPONDE CON EL APROBADO DEFINITIVAMENTE POR UNANIMIDAD POR EL PLENO DE ESTA CORPORACIÓN EN LA SESIÓN EXTRAORDINARIA CELEBRADA EL 28 DE ABRIL DE 2015

El Secretario General del Pleno

José Luis Ibáñez Modrego

S/C de La Palma a 4 de mayo de 2015

Infraestructura de Datos Espaciales de Canarias			
Gobierno de Canarias	Información Técnica Sistema de Referencia ITRF93 Elipsoide WGS84: -semieje mayor: a=6.378.137 -aplanamiento: f=298,257223563 Red Geodésica REGCAN95 (v. 2001) Sistema de representación UTM Huso 28 (extendido)	Callejero Turístico (ortofoto) Escala aprox.: 1:1.000 Fecha y hora de impresión: 30/11/2014 17:27:59	IDE Canarias www.idecan.grafcan.es GRAFCAN

PL-2 PUNTO LIMPIO DE PUNTALLANA	
TÉRMINO MUNICIPAL	PUNTALLANA
LOCALIZACIÓN	Lomo de La Estrella. Situado entre Fuente Pino y El Corcho, T.M. de Puntallana
COORDENADAS UTM	X:230.279,94 e Y:3.184.453,55
ACCESOS	Acceso desde la carretera LP-1, en dirección norte
FECHA DE INICIO ACTIVIDAD	Año 2.000
SUPERFICIE	1.800 m^2
PROPIETARIO	Público
TIPO DE SUELO	Suelo Rústico de Protección Agraria 2
VALORES AMBIENTALES	Poco antropizado, suelo rústico de protección agraria, limita con ENP y ZEC Las Nieves
DECLARACIÓN DE IMPACTO AMBIENTAL	Si, por haberse ejecutado con fondos públicos
ENP Y ZEC MÁS PRÓXIMOS	Limita con ENP y ZEC Las Nieves
NÚCLEO DE POBLACIÓN MÁS CERCANO	500 m La Galga
TIPO DE GESTIÓN	Gestión pública. Excmo. Cabildo Insular
MODELO DE GESTIÓN	Directa/indirecta

CARACTERÍSTICAS ENTORNO

GEOLOGÍA	Coladas basálticas-Coladas y piroclastos basálticos con intrusivos de gabros, lavas del Taburiente Superior, presentan una gran uniformidad estructural y morfológica. Coladas tefríticas tardías. Pleistoceno.
HIDROGEOLOGÍA	Materiales poco permeables. Acuífero Costero –II_p – Una gran parte de sus aguas son de infiltración muy antigua, por lo que suelen mostrar claros signos de mineralización; las de infiltración reciente se depositan en los niveles superiores, formando delgadas láminas de agua de mejor calidad. La mayor parte de los pozos de la isla se encuentran en esta unidad.
CLIMATOLOGÍA	Inframediterráneo pluviestacional subhúmedo con influencia del mar de nubes (dominio climácico del monteverde excelso). Las áreas antropizadas están dedicadas a cultivos de secano, principalmente papa y viñedos. Temperatura Media 20°-22°. Precipitación 600-700 mm
PAISAJE	Valores apreciables, zona natural poco antropizada.
PATRIMONIO HISTÓRICO	No afección del patrimonio histórico

EXCMO. CABILDO INSULAR DE LA PALMA
DILIGENCIA QUE SE EXTIENDE PARA HACER CONSTAR QUE EL PRESENTE DOCUMENTO, PLAN TERRITORIAL ESPECIAL DE RESIDUOS DE LA PALMA SE CORRESPONDE CON EL APROBADO DEFINITIVAMENTE POR UNANIMIDAD POR EL PLENO DE ESTA CORPORACIÓN EN LA SESIÓN EXTRAORDINARIA CELEBRADA EL 28 DE ABRIL DE 2015
El Secretario General del Pleno
José Luis Ibáñez Modrego
S/C de La Palma a 4 de mayo de 2015

PLANEAMIENTO URBANÍSTICO

Instrumento:	Plan General de Ordenación de Puntallana. Aprobación Definitiva de Modo Parcial de 11 de octubre de 2005
Categoría/subcategoría suelo:	Suelo Rústico de Protección Agraria 2
Uso principal:	Usos Comunitarios
Zona de uso:	Punto Limpio
Elemento estructurante:	Sistema general de infraestructuras de servicios básicos municipal

OCUPACIÓN DE SUELO EN ENTORNO

Grupo	AGRÍCOLA
Subgrupo	Anual Autoconsumo
Definición	Pepino, pimiento, pimiento verde, berenjena, col, repollo, zanahoria, y cereales de invierno, papa,
Clase principal	Ch
Clase de ocupación	Cultivos herbáceos (huertas)
% Ocupación	Ch100

VEGETACIÓN DEL ENTORNO

Vegetación	Cultivos
Fisionomía	OTROS | Áreas urbanas, rurales, industriales u otras áreas antrópicas de

	escasa vegetación vascular
Veg. Potencial	Monteverde húmedo. Lauro novocanariensis-Perseo indicae sigmetum

FAUNA

Áreas de Interés de faunístico	No incluida. Limita
Interés de nidificación	Alto

LIMITA CON ENP, ZEC Y ZEPA SIGUIENTES;

Categoría	Parque Natural
Nombre	Las Nieves
Código	P-3
Código	ES7020010
Nombre	Las Nieves
Categoría	ZEC
Documento ref.	Decisión de la Comisión 2002/11/CE (de 28dic2001)
Fecha declaración	28122001

Cód. ZEPA	ES0000114
Nombre ZEPA:	Cumbres y acantilados del norte de La Palma
Categoría	ZEPA
Fecha declaración	1989
Referencia declaración	Remisión ene1989 de CPT a ICONA
Fecha modificación	2006

EXCMO. CABILDO INSULAR DE LA PALMA
DILIGENCIA QUE SE EXTIENDE PARA HACER CONSTAR QUE EL PRESENTE DOCUMENTO, PLAN TERRITORIAL ESPECIAL DE RESIDUOS DE LA PALMA SE CORRESPONDE CON EL APROBADO DEFINITIVAMENTE POR UNANIMIDAD POR EL PLENO DE ESTA CORPORACIÓN EN LA SESIÓN EXTRAORDINARIA CELEBRADA EL 28 DE ABRIL DE 2015
El Secretario General del Pleno
José Luis Ibáñez Modrego
S/C de La Palma a 4 de mayo de 2015

RIESGOS

Geológicos	Sin riesgo de erupción volcánica, ni de coladas
Meteorológicos	Sin riesgo de avenidas. No afecta a cauces
Incendios	Riesgo de incendio bajo

PANORÁMICA DEL PUNTO LIMPIO DE PUNTALLANA

CROQUIS DE UBICACIÓN DE LA PARCELA Y ORTOFOTO

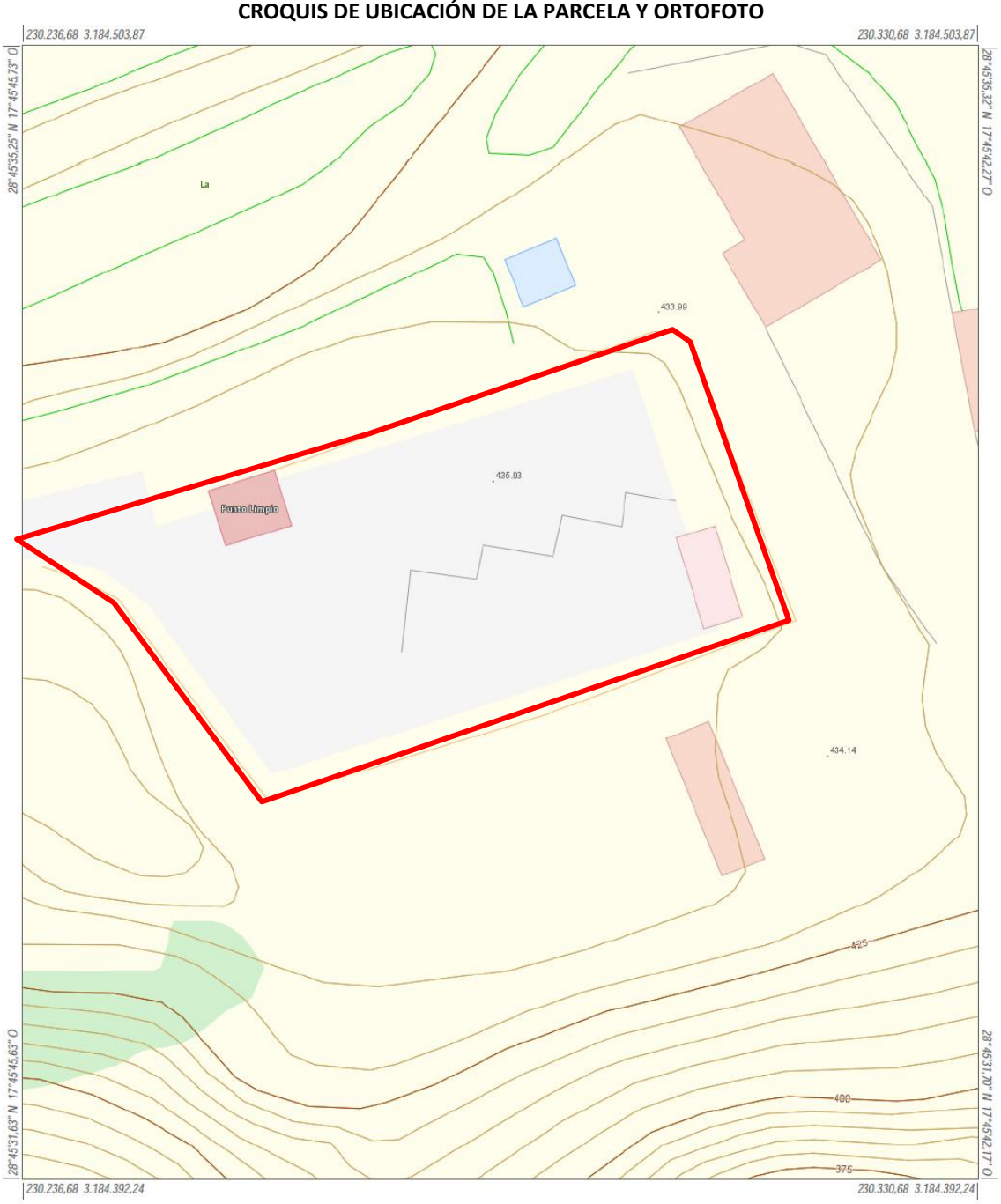

Infraestructura de Datos Espaciales de Canarias

Gobierno de Canarias

Información Técnica
Sistema de Referencia ITRF93
Elipsoide WGS84:
-semieje mayor: a=6.378.137
-aplanamiento: f=298,257223563
Red Geodésica REGCAN95 (v. 2001)
Sistema de representación UTM
Huso 28 (extendido)

Mapa Topográfico Integrado
Escala aprox.: 1:500

Fecha y hora de impresión: 30/11/2014 18:15:58

IDE Canarias
www.idecan.grafcan.es
GRAFCAN

EXCMO. CABILDO INSULAR DE LA PALMA
DILIGENCIA QUE SE EXTIENDE PARA HACER CONSTAR QUE EL PRESENTE DOCUMENTO, PLAN TERRITORIAL ESPECIAL DE RESIDUOS DE LA PALMA SE CORRESPONDE CON EL APROBADO DEFINITIVAMENTE POR UNANIMIDAD POR EL PLENO DE ESTA CORPORACIÓN EN LA SESIÓN EXTRAORDINARIA CELEBRADA EL 28 DE ABRIL DE 2015
El Secretario General del Pleno
José Luis Ibáñez Modrego
S/C de La Palma a 4 de mayo de 2015

Infraestructura de Datos Espaciales de Canarias

Gobierno de Canarias

Información Técnica

Sistema de Referencia ITRF93
Elipsoide WGS84:
-semieje mayor: a=6.378.137
-aplanamiento: f=298,257223563
Red Geodésica REGCAN95 (v. 2001)
Sistema de representación UTM
Huso 28 (extendido)

Callejero Turístico (ortofoto)
Escala aprox.: 1:500

Fecha y hora de impresión: 25/02/2014 20:53:23

IDE Canarias

www.idecan.grafcan.es GRAFCAN

EXCMO. CABILDO INSULAR DE LA PALMA
DILIGENCIA QUE SE EXTIENDE PARA HACER CONSTAR QUE EL PRESENTE DOCUMENTO, PLAN TERRITORIAL ESPECIAL DE RESIDUOS DE LA PALMA SE CORRESPONDE CON EL APROBADO DEFINITIVAMENTE POR UNANIMIDAD POR EL PLENO DE ESTA CORPORACIÓN EN LA SESIÓN EXTRAORDINARIA CELEBRADA EL 28 DE ABRIL DE 2015
El Secretario General del Pleno
José Luis Ibáñez Modrego
S/C de La Palma a 4 de mayo de 2015

PL-3 PUNTO LIMPIO DE TIJARAFE	
TÉRMINO MUNICIPAL	TIJARAFE
LOCALIZACIÓN	Sureste de Tijarafe, entre El Pueblo y El Jesús
COORDENADAS UTM	X:212.144,42 e Y:3.179.105,62
ACCESOS	Se accede desde el camino asfaltado, El Jesús, que parte desde la carretera LP-1.
FECHA DE INICIO ACTIVIDAD	Año 2.000
SUPERFICIE	1.430 m^2
PROPIETARIO	Público
TIPO DE SUELO	Sistema General Punto Limpio (SG-PLI)
VALORES AMBIENTALES	Se ubica sobre Suelo Rústico de Protección Paisajística y próximo a ENP y ZEC. Y a escasos metros de un vertedero incontrolado.
DECLARACIÓN DE IMPACTO AMBIENTAL	Si, por haberse ejecutado con fondos públicos
ENP Y ZEC MÁS PRÓXIMOS	Barranco del Jurado. ENP y ZEC 120 m
NÚCLEO DE POBLACIÓN MÁS CERCANO	El Jesús 500 m, El Pueblo a 800 m
TIPO DE GESTIÓN	Gestión pública. Excmo. Cabildo Insular. Este Punto Limpio está equipado provisionalmente además con dos equipos de autocompactadores para servir de transferencia de los residuos domiciliarios de Garafía, Puntagorda y Tijarafe.
MODELO DE GESTIÓN	Directa/indirecta.

EXCMO. CABILDO INSULAR DE LA PALMA
DILIGENCIA QUE SE EXTIENDE PARA HACER CONSTAR QUE EL PRESENTE DOCUMENTO, PLAN TERRITORIAL ESPECIAL DE RESIDUOS DE LA PALMA SE CORRESPONDE CON EL APROBADO DEFINITIVAMENTE POR UNANIMIDAD POR EL PLENO DE ESTA CORPORACIÓN EN LA SESIÓN EXTRAORDINARIA CELEBRADA EL 28 DE ABRIL DE 2015
El Secretario General del Pleno
José Luis Ibáñez Modrego
S/C de La Palma a 4 de mayo de 2015

CARACTERÍSTICAS ENTORNO

GEOLOGÍA	Coladas basálticas-Coladas y piroclastos basálticos con intrusivos de gabros, lavas del Taburiente Superior, presentan una gran uniformidad estructural y morfológica. Coladas tefríticas tardías. Pleistoceno.
HIDROGEOLOGÍA	Materiales poco permeables. Acuífero Costero –I_{T1} – Una gran parte de sus aguas son de infiltración muy antigua, por lo que suelen mostrar claros signos de mineralización; las de infiltración reciente se depositan en los niveles superiores, formando delgadas láminas de agua de mejor calidad. La mayor parte de los pozos de la isla se encuentran en esta unidad.
CLIMATOLOGÍA	Inframediterráneo xérico semiárido superior (dominio climácico del sabinar). Temperatura Media 17°-19°. Precipitación 400-500 mm.
PAISAJE	Valores apreciables, zona natural poco antropizada.
PATRIMONIO HISTÓRICO	No afección del patrimonio histórico

PLANEAMIENTO URBANÍSTICO

Instrumento:	PGO adaptado al texto refundido de las Leyes de Ordenación del Territorio y Espacios Naturales de Canarias y al Plan Territorial Especial de Ordenación Turística de La Palma aprobado definitivamente por la Comisión de Ordenación del Territorio y Medioambiente de Canarias, en sesión celebrada el 30 de junio de 2010 y publicada en el BOC de 25 de enero de 2011.
Categoría/subcategoría suelo:	Sistema General Punto Limpio (SG-PLI)
Uso principal:	Infraestructura de Residuos
Zona de uso:	Punto Limpio
Elemento estructurante:	Sistema general de infraestructuras de servicios básicos municipal
Instrumento de desarrollo:	El PGO establece un Proyecto de Ejecución de ámbito clasificado para el desarrollo de actuaciones en este ámbito

OCUPACIÓN DE SUELO

Grupo	SUELO DESNUDO
Subgrupo	Antrópico
Definición	Depósitos de materiales inservibles
Clase principal	Ve

Clase de ocupación	Vertederos, escombreras
% Ocupación	Ve70 + Ci30

VEGETACIÓN DEL ENTORNO

Vegetación	Cultivos de Prunus dulcis
Nombre Común	Almendreros
Fisionomía	OTROS | Áreas urbanas, rurales, industriales u otras áreas antrópicas de escasa vegetación vascular
Veg. Potencial	Pinar térmico con sabinas. Loto hillebrandii-Pino canariensis sigmetum juniperetosum canariensis

FAUNA

Áreas de Interés de faunístico	Incluida dentro de IBA
Interés de nidificación	Medio

DISTANCIA A ENP Y ZEC 120 m

Categoría	Monumento Natural
Nombre	Barranco del Jurado
Código	P-9

Código	ES7020016
Nombre	Barranco del Jurado
Categoría	ZEC
Documento ref.	Decisión de la Comisión 2002/11/CE (de 28dic2001)
Fecha declaración	28122001

RIESGOS

Geológicos	Sin riesgo de erupción volcánica, ni de coladas
Meteorológicos	En el límite de zona de acumulación de cuencas, grado medio, por la altura respecto del cauce próximo el riesgo de afección por avenidas es bajo.
Incendios	Riesgo de incendio medio

EXCMO. CABILDO INSULAR DE LA PALMA
DILIGENCIA QUE SE EXTIENDE PARA HACER CONSTAR QUE EL PRESENTE DOCUMENTO, PLAN TERRITORIAL ESPECIAL DE RESIDUOS DE LA PALMA SE CORRESPONDE CON EL APROBADO DEFINITIVAMENTE POR UNANIMIDAD POR EL PLENO DE ESTA CORPORACIÓN EN LA SESIÓN EXTRAORDINARIA CELEBRADA EL 28 DE ABRIL DE 2015
El Secretario General del Pleno
José Luis Ibáñez Modrego
S/C de La Palma a 4 de mayo de 2015

PANORÁMICA DEL PUNTO LIMPIO DE TIJARAFE Y ACCESO DESDE LA CARRETERA LP-1

CROQUIS DE UBICACIÓN DE LA PARCELA Y ORTOFOTO

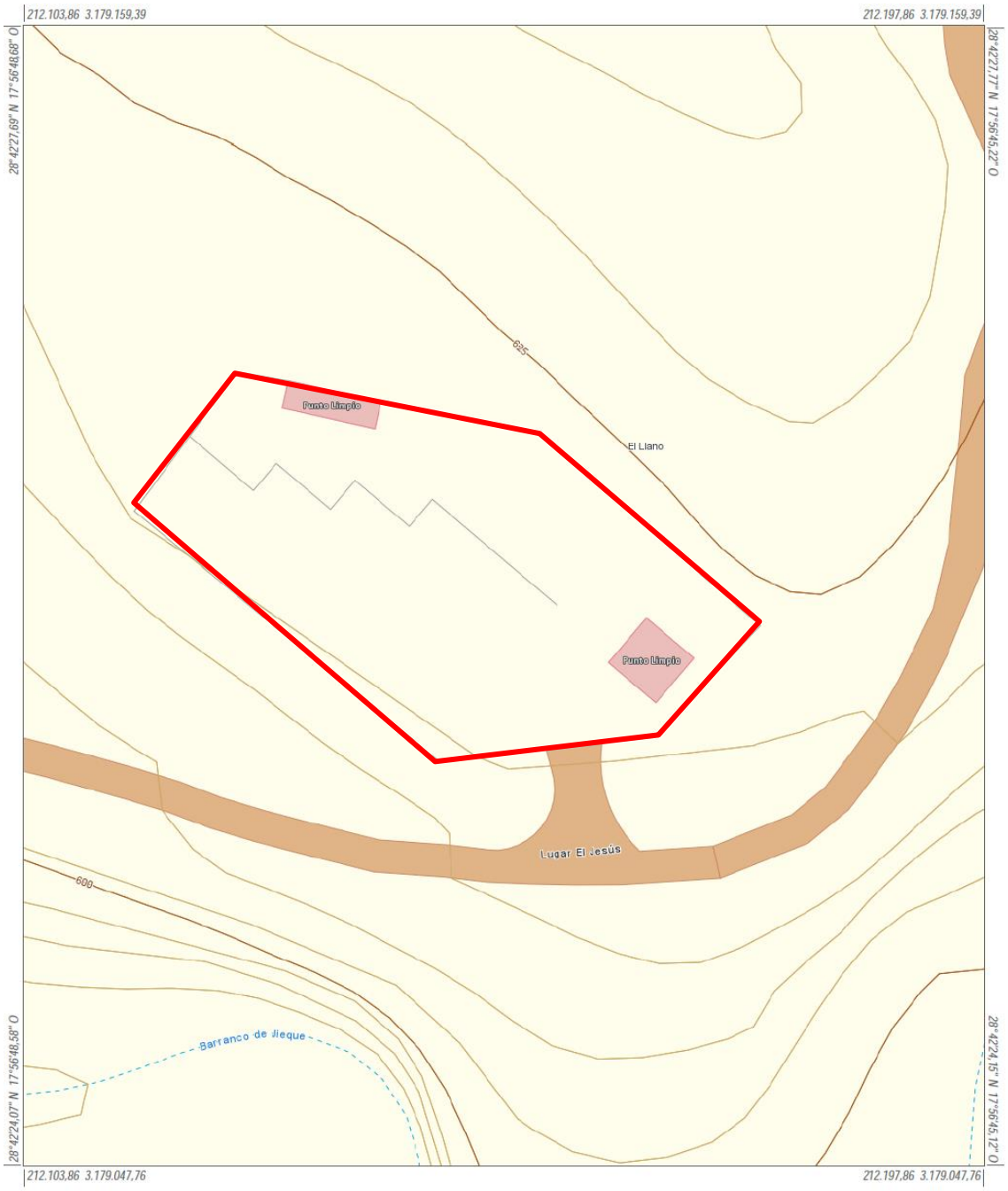

Infraestructura de Datos Espaciales de Canarias

Gobierno de Canarias

Información Técnica
Sistema de Referencia ITRF93
Elipsoide WGS84:
-semieje mayor: a=6.378.137
-aplanamiento: f=298,257223563
Red Geodésica REGCAN95 (v. 2001)
Sistema de representación UTM
Huso 28 (extendido)

Mapa Topográfico Integrado
Escala aprox.: 1:500

Fecha y hora de impresión: 30/11/2014 18:23:10

IDE Canarias
www.idecan.grafcan.es
GRAFCAN

EXCMO. CABILDO INSULAR DE LA PALMA
DILIGENCIA QUE SE EXTIENDE PARA HACER CONSTAR QUE EL PRESENTE DOCUMENTO, PLAN TERRITORIAL ESPECIAL DE RESIDUOS DE LA PALMA SE CORRESPONDE CON EL APROBADO DEFINITIVAMENTE POR UNANIMIDAD POR EL PLENO DE ESTA CORPORACIÓN EN LA SESIÓN EXTRAORDINARIA CELEBRADA EL 28 DE ABRIL DE 2015
El Secretario General del Pleno
José Luis Ibáñez Modrego
S/C de La Palma a 4 de mayo de 2015

EXCMO. CABILDO INSULAR DE LA PALMA

DILIGENCIA QUE SE EXTIENDE PARA HACER CONSTAR QUE EL PRESENTE DOCUMENTO, PLAN TERRITORIAL ESPECIAL DE RESIDUOS DE LA PALMA SE CORRESPONDE CON EL APROBADO DEFINITIVAMENTE POR UNANIMIDAD POR EL PLENO DE ESTA CORPORACIÓN EN LA SESIÓN EXTRAORDINARIA CELEBRADA EL 28 DE ABRIL DE 2015

El Secretario General del Pleno

José Luis Ibáñez Modrego

S/C de La Palma a 4 de mayo de 2015

PL-4 PUNTO LIMPIO DE BREÑA BAJA	
TÉRMINO MUNICIPAL	BREÑA BAJA
LOCALIZACIÓN	Situado a la izquierda del final de pista del aeropuerto
COORDENADAS UTM	X:230.410,20 e Y:3.170.862,89
ACCESOS	Desde carretera de los Cancajos (acceso aeropuerto) LP-138
FECHA DE INICIO ACTIVIDAD	2.011
SUPERFICIE	2.650 m^2
PROPIETARIO	Público
TIPO DE SUELO	Suelo Rústico de Protección de Infraestructuras, Suelo Rústico de Protección Paisajística y Suelo Rústico de Protección Territorial'
VALORES AMBIENTALES	No apreciables
DECLARACIÓN DE IMPACTO AMBIENTAL	Si, por ser de financiación pública
ENP Y ZEC MÁS PRÓXIMOS	ZEC Montaña de la Breña 2,14 km, a 4,5 km ENP Risco de la Concepción
NÚCLEO DE POBLACIÓN MÁS CERCANO	Los Cancajos (EL Socorro) y San Antonio aprox 1.000 m
TIPO DE GESTIÓN	Gestión pública. Excmo. Cabildo Insular
MODELO DE GESTIÓN	Directa/indirecta

CARACTERÍSTICAS ENTORNO

GEOLOGÍA	Coladas basálticas-Coladas tefríticas tardías. Pleistoceno. Forman principalmente el flanco NE y O de Cumbre Vieja y la zona al este de Fuencaliente. Las coladas de esta unidad discurren hacia el mar generalmente desde centros de emisión en la zona de cumbre, formando amplias plataformas costeras.
HIDROGEOLOGÍA	Materiales bastante permeables. Acuífero mitad sur $-II_M$ – Recursos inaprovechables, contaminación por gases de origen volcánico.
CLIMATOLOGÍA	Inframediterráneo xérico semiárido inferior (dominio climácico del cardonal). Temperatura Media 20°-22°. Precipitación 200-300 mm.
PAISAJE	Sin valores apreciables, zona muy antropizada.
PATRIMONIO HISTÓRICO	No afección del patrimonio histórico

PLANEAMIENTO URBANÍSTICO

Instrumento:	Texto Refundido de Aprobación Definitiva de Adaptación al D.L. 1/2000 de Plan General de Ordenación de Breña Baja, publicado el 23/02/2007 en el BOP 028/07
Categoría/subcategoría suelo:	Suelo Rústico de Protección de Infraestructuras
Uso principal:	Ambiental y Comunitario
Elemento estructurante:	Sistema general de infraestructuras de servicios básicos municipal

OCUPACIÓN DE SUELO EN ENTORNO

Grupo	VEGETACIÓN ARBUSTIVA Y/O HERBÁCEA
Subgrupo	Matorral
Definición	Tabaibal-cardonal y formaciones naturales afines
Clase principal	Mc
Clase de ocupación	Matorral costero
% Ocupación	Mc60 + Vs40

VEGETACIÓN DEL ENTORNO

Vegetación	Artemisio thusculae-Rumicetum lunariae
Nombre Común	Inciensal-vinagreral
Fisionomía	MATORRALES | De sustitución | Comunidad nitrófila frutescente
Veg. Potencial	Cardonal. Echio breviramis-Euphorbio canariensis sigmetum

EXCMO. CABILDO INSULAR DE LA PALMA
DILIGENCIA QUE SE EXTIENDE PARA HACER CONSTAR QUE EL PLAN TERRITORIAL ESPECIAL DE RESIDUOS DE LA PALMA SE CORRESPONDE CON EL APROBADO DEFINITIVAMENTE POR UNANIMIDAD POR EL PLENO DE ESTA CORPORACIÓN EN LA SESIÓN EXTRAORDINARIA CELEBRADA EL 28 DE ABRIL DE 2015
El Secretario General del Pleno
José Luis Ibáñez Modrego
S/C de La Palma a 4 de mayo de 2015

FAUNA

Áreas de Interés de faunístico	No incluida
Interés de nidificación	Bajo

ZEC MÁS PRÓXIMA 2,14 KM

Código	ES7020072
Nombre	Montaña de la Breña
Categoría	ZEC
Documento ref.	Decisión de la Comisión 2002/11/CE (de 28dic2001)
Fecha declaración	28122001

ENP MÁS PRÓXIMO 4,2 KM

Categoría	Monumento Natural
Nombre	Risco de la Concepción
Código	P-7

RIESGOS

Geológicos	Sin riesgo de erupción volcánica, ni de coladas
Meteorológicos	Sin riesgo de avenidas. No afecta a cauces
Incendios	Riesgo de incendio bajo

EXCMO. CABILDO INSULAR DE LA PALMA
DILIGENCIA QUE SE EXTIENDE PARA HACER CONSTAR QUE EL PRESENTE DOCUMENTO, PLAN TERRITORIAL ESPECIAL DE RESIDUOS DE LA PALMA SE CORRESPONDE CON EL APROBADO DEFINITIVAMENTE POR UNANIMIDAD POR EL PLENO DE ESTA CORPORACIÓN EN LA SESIÓN EXTRAORDINARIA CELEBRADA EL 28 DE ABRIL DE 2015
El Secretario General del Pleno
José Luis Ibáñez Modrego
S/C de La Palma a 4 de mayo de 2015

PUNTO LIMPIO DE BREÑA BAJA PREVIAMENTE A SU ENTRADA EN FUNCIONAMIENTO

SERVIDUMBRE DE PROTECCIÓN DE LA LEY DE COSTAS.

Por encontrarse afectado por la Servidumbre de Protección de la Ley de Costas, se estará a lo dispuesto en los Artículos 24 y 25, y Disposición Transitoria Cuarta, de la Ley 22/1988, de 28 de julio, de Costas, modificada por la Ley 2/2013, de 29 de mayo, de protección y uso sostenible del litoral y de modificación de la Ley 22/1988, de 28 de julio, de Costas, debiendo contar los usos permitidos en esta zona, con la autorización del órgano competente de la Comunidad Autónoma, de conformidad con lo determinado en los artículos 48-1 y 49, del Reglamento General para el Desarrollo y Ejecución de la Ley 22/1988, de 28 de julio, de Costas. Ver plano adjuntado.

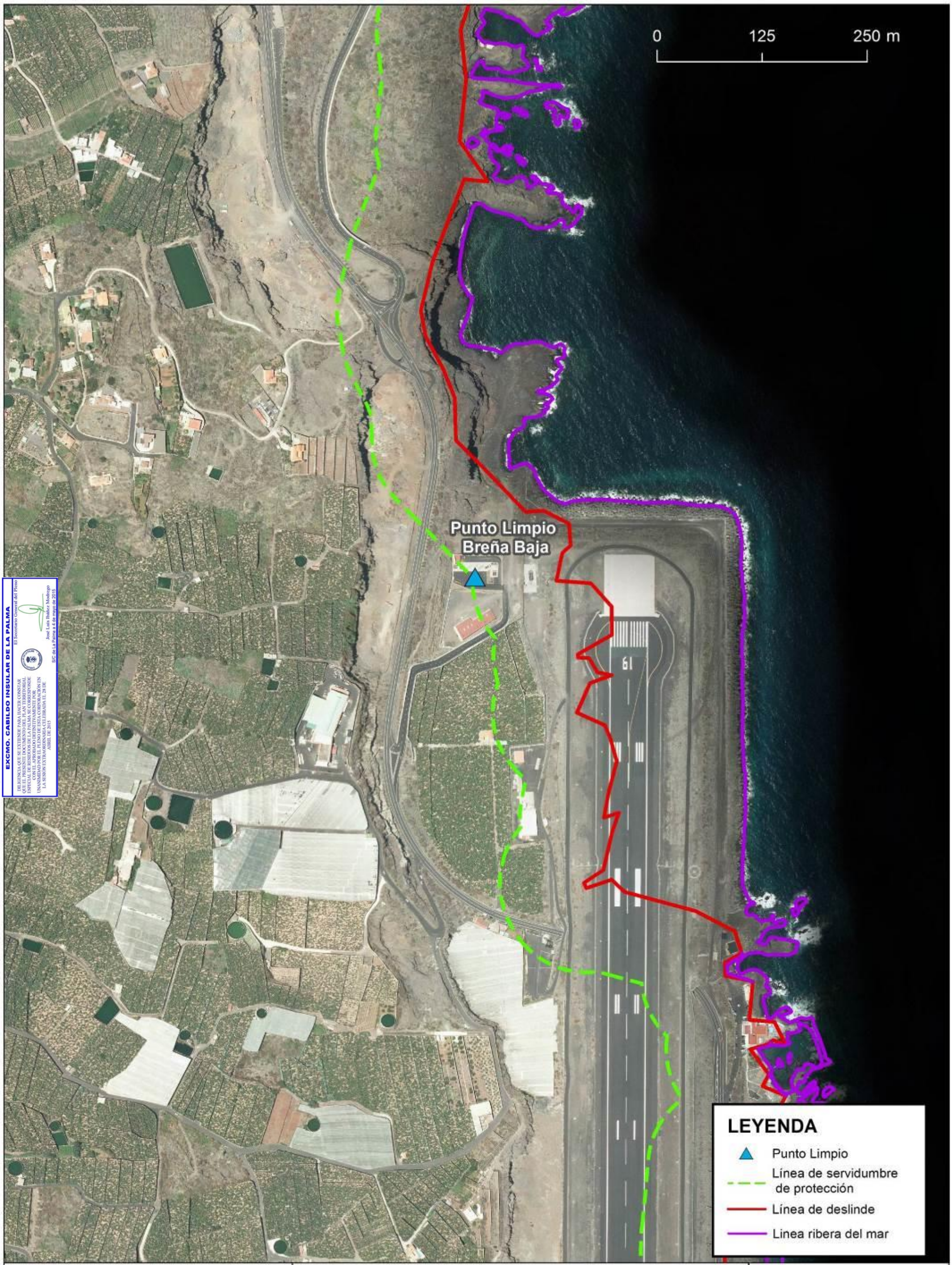

CABILDO INSULAR DE LA PALMA

PLAN TERRITORIAL ESPECIAL DE RESIDUOS DE LA ISLA DE LA PALMA

PLANO: DOMINIO PÚBLICO MARÍTIMO TERRESTRE

VERTEDEROS Y PUNTOS LIMPIOS

PUNTO LIMPIO BREÑA BAJA

Plano de Ordenación

Autor: Francisco Barras Quilez

1:4.000

SERVIDUMBRES AERONÁUTICAS.

Zona de Servicio Aeroportuaria. Se establece como perímetro del **SISTEMA GENERAL AEROPORTUARIO** el que figura en las coordenadas U.T.M. del Plan Director del aeropuerto de La Palma *(Orden Ministerial de 3 de agosto de 2001, corrección de errores Orden Ministerial de 28 de octubre de 2002 y Real Decreto 1841/2009, de 27 de noviembre, por el que se actualizan las servidumbres aeronáuticas del aeropuerto de La Palma).*

La delimitación de la zona de servicio queda configurada por un conjunto de líneas rectas y curvas reflejadas en el plano número 4.5 del Plan Director, que se adjunta a continuación, en el que constan sus vértices principales, las coordenadas UTM de la zona de servicio del **SISTEMA GENERAL AEROPORTUARIO** son las recogidas a continuación.

COORDENADAS UTM DE LA ZONA DE SERVICIO AEROPUERTO DE LA PALMA

1	X	230444	24	X	230927	47	X	230154
	Y	3170921		Y	3169007		Y	3169024
2	X	230444	25	X	230927	48	X	230329
	Y	3170931		Y	3168840		Y	3169089
3	X	230709	26	X	230921	49	X	230369
	Y	3170931		Y	3168820		Y	3169078
4	X	230713	27	X	230903	50	X	230370
	Y	3169786		Y	3168808		Y	3169102
5	X	230716	28	X	230722	51	X	230399
	Y	3169763		Y	3168555		Y	3169149
6	X	230738	29	X	230669	52	X	230395
	Y	3169735		Y	3168512		Y	3169171
7	X	230762	30	X	230608	53	X	230394
	Y	3169729		Y	3168488		Y	3169189
8	X	230772	31	X	230606	54	X	230313
	Y	3169703		Y	3168313		Y	3169168
9	X	230897	32	X	230552	55	X	230261
	Y	3169589		Y	3168314		Y	3169165
10	X	230914	33	X	230553	56	X	230253
	Y	3169566		Y	3168489		Y	3169197
11	X	230931	34	X	230310	57	X	230241
	Y	3169511		Y	3168490		Y	3169220
12	X	230929	35	X	230311	58	X	230323
	Y	3169301		Y	3168779		Y	3169234
13	X	230945	36	X	230362	59	X	230332
	Y	3169278		Y	3168790		Y	3169240
14	X	230939	37	X	230363	60	X	230380
	Y	3169233		Y	3168967		Y	3169244
15	X	231011	38	X	230339	61	X	230371
	Y	3169233		Y	3168967		Y	3169277
16	X	231011	39	X	230176	62	X	230386
	Y	3169204		Y	3168904		Y	3169314
17	X	231054	40	X	230149	63	X	230393
	Y	3169204		Y	3168903		Y	3169319
18	X	231054	41	X	230132	64	X	230364
	Y	3169163		Y	3168916		Y	3169384
19	X	231080	42	X	230119	65	X	230385
	Y	3169138		Y	3168893		Y	3169396
20	X	231060	43	X	230084	66	X	230391
	Y	3169113		Y	3168910		Y	3170337
21	X	231030	44	X	230051	67	X	230441
	Y	3169134		Y	3168946		Y	3170336

EXCMO. CABILDO INSULAR DE LA PALMA
DILIGENCIA QUE SE EXTIENDE PARA HACER CONSTAR QUE EL PRESENTE DOCUMENTO, PLAN TERRITORIAL ESPECIAL DE RESIDUOS DE LA PALMA SE CORRESPONDE CON EL APROBADO DEFINITIVAMENTE POR UNANIMIDAD POR EL PLENO DE ESTA CORPORACIÓN EN LA SESIÓN EXTRAORDINARIA CELEBRADA EL 28 DE ABRIL DE 2015
El Secretario General del Pleno
José Luis Ibáñez Modrego
S/C de La Palma a 4 de mayo de 2015

.

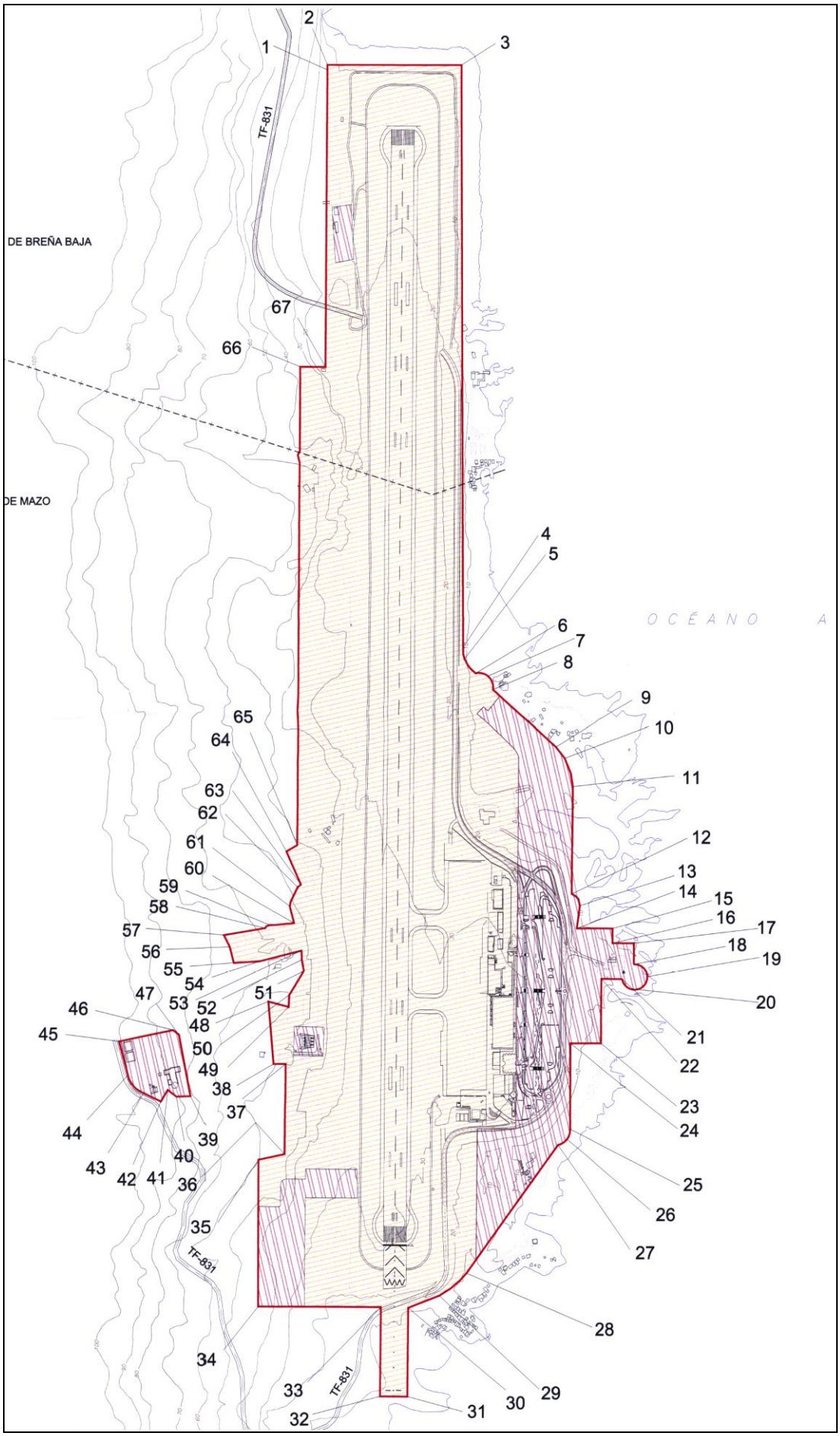

EXCMO. CABILDO INSULAR DE LA PALMA
DILIGENCIA QUE SE EXTIENDE PARA HACER CONSTAR QUE EL PRESENTE DOCUMENTO, PLAN TERRITORIAL ESPECIAL DE RESIDUOS DE LA PALMA SE CORRESPONDE CON EL APROBADO DEFINITIVAMENTE POR UNANIMIDAD POR EL PLENO DE ESTA CORPORACIÓN EN LA SESIÓN EXTRAORDINARIA CELEBRADA EL 28 DE ABRIL DE 2015
El Secretario General del Pleno
José Luis Ibáñez Modrego
S/C de La Palma a 4 de mayo de 2015

Figura 1: Plano número 4.5 del Plan Director del aeropuerto de La Palma.

El límite del **SISTEMA GENERAL AEROPORTUARIO**, en el entorno del Punto Limpio, viene determinado por los puntos 1 y 67, de la Zona de Servicio Aeroportuaria cuyas coordenadas UTM, de acuerdo con la figura y tabla adjuntadas con anterioridad, son:

1: X=230.444 e Y=3.170.921
67: X=230.441 e Y=3.170.336

En este sentido, a continuación, se adjuntan ortofotos y topografía del sistema de Infraestructuras de Datos Espaciales de Canarias, donde se ha reflejado la línea que une los puntos 1 y 67 de la citada **Zona de Servicio Aeroportuaria,** del Plan Director del aeropuerto de La Palma, donde se observa la alineación del Punto Limpio de Las Breñas, con el **SISTEMA GENERAL AEROPORTUARIO.**

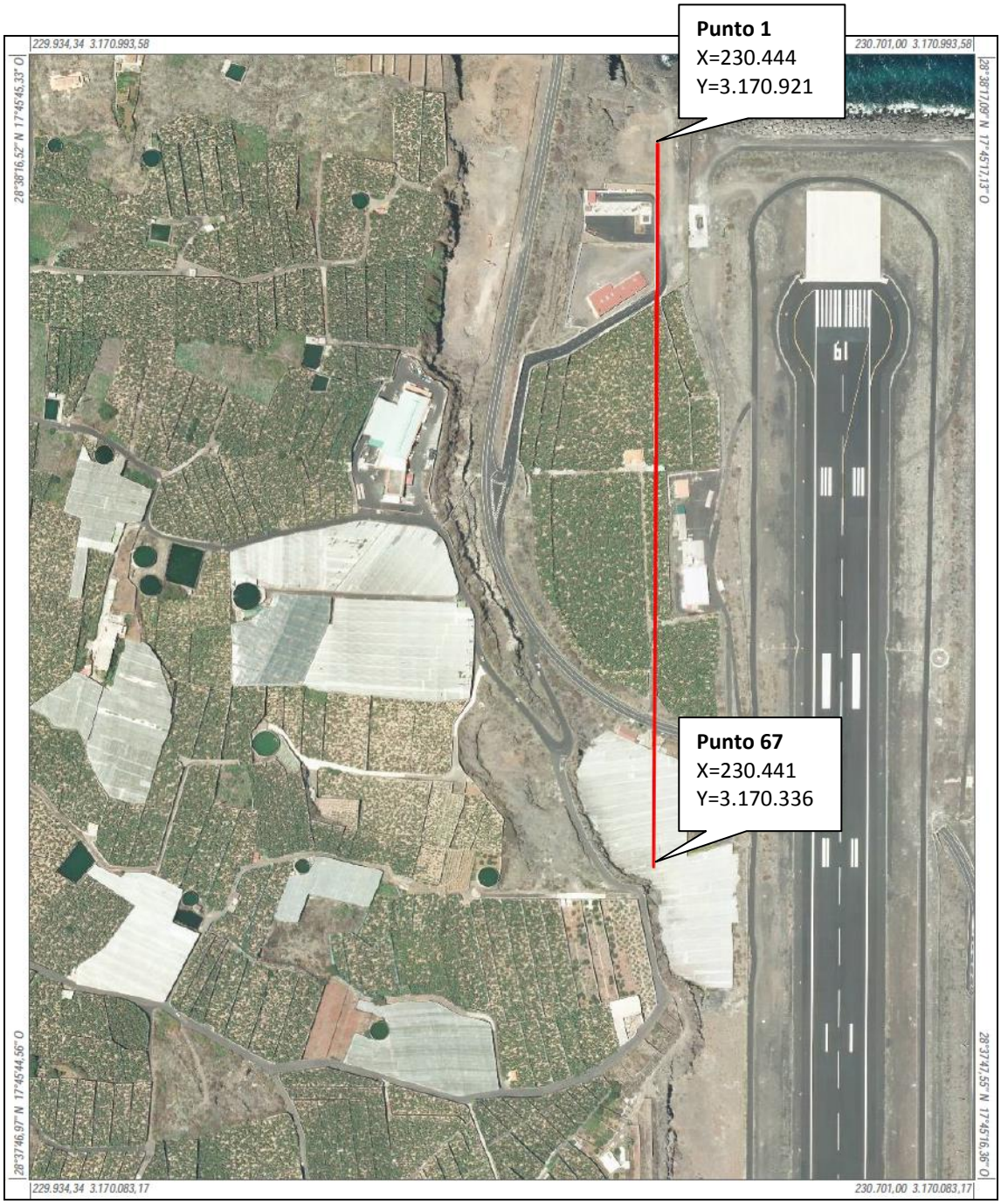

Figura 2: Alineación del Punto Limpio de Las Breñas con el Sistema General Aeroportuario del aeropuerto de La Palma.

Afección a la **Superficie de Transición.** No se prevé en la Ordenación modificación alguna de la construcción existente ni de usos, y no se efectuará recalificación alguna. En ningún caso se alcanzará la

EXCMO. CABILDO INSULAR DE LA PALMA
DILIGENCIA QUE SE EXTIENDE PARA HACER CONSTAR QUE EL PRESENTE DOCUMENTO, PLAN TERRITORIAL ESPECIAL DE RESIDUOS DE LA PALMA SE CORRESPONDE CON EL APROBADO DEFINITIVAMENTE POR UNANIMIDAD POR EL PLENO DE ESTA CORPORACIÓN EN LA SESIÓN EXTRAORDINARIA CELEBRADA EL 28 DE ABRIL DE 2015
El Secretario General del Pleno
José Luis Ibáñez Modrego
S/C de La Palma a 4 de mayo de 2015

cota 20 m.s.n.m. por la instalación, o de cualquier elemento o infraestructura asociado a ella, y no se efectuará tratamiento alguno de los residuos recibidos.

CROQUIS DE UBICACIÓN DE LA PARCELA Y ORTOFOTO

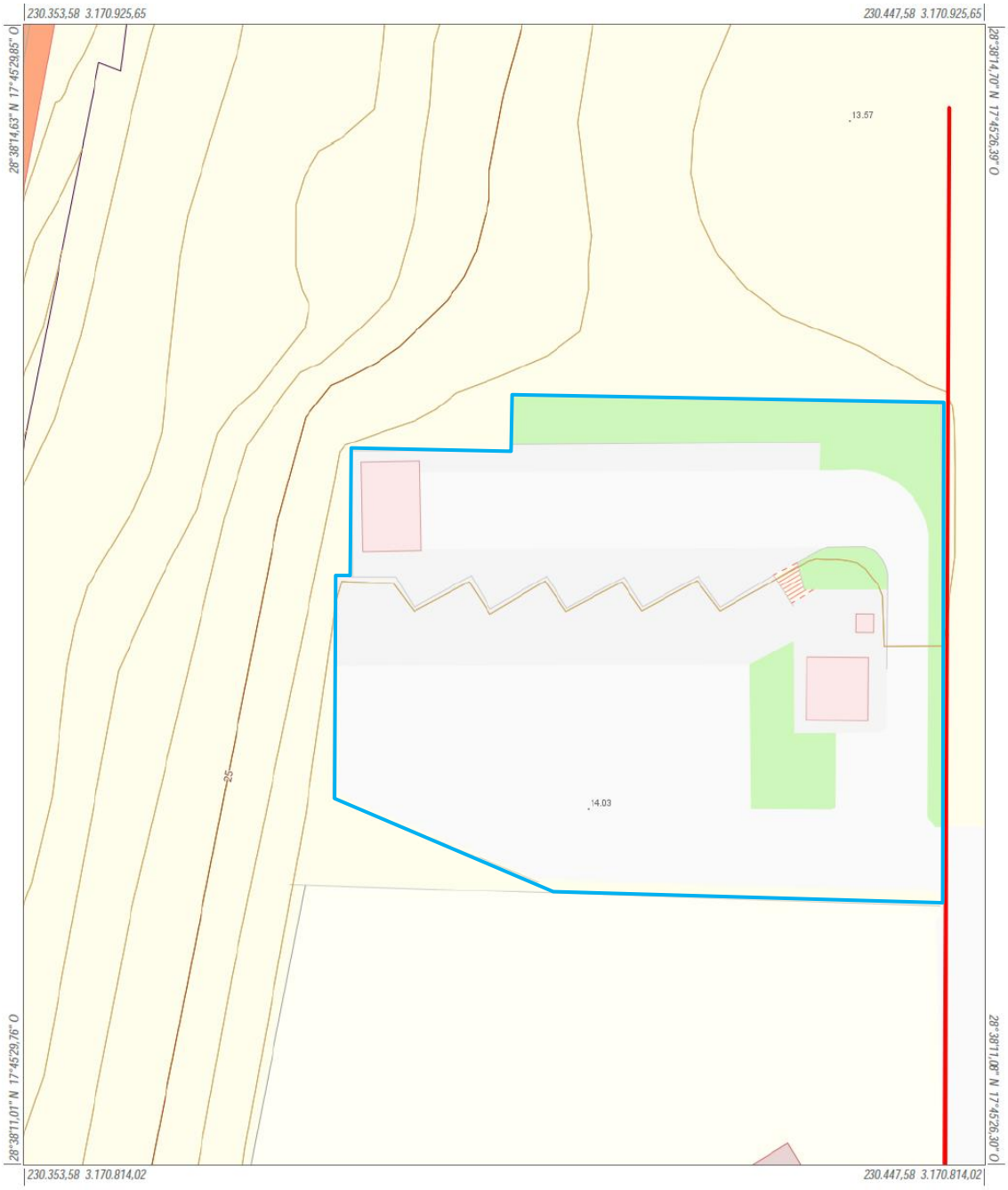

Infraestructura de Datos Espaciales de Canarias

Gobierno de Canarias

Información Técnica
Sistema de Referencia ITRF93
Elipsoide WGS84:
-semieje mayor: a=6.378.137
-aplanamiento: f=298,257223563
Red Geodésica REGCAN95 (v. 2001)
Sistema de representación UTM
Huso 28 (extendido)

Mapa Topográfico Integrado
Escala aprox.: 1:500

Fecha y hora de impresión: 26/11/2014 07:42:54

IDE Canarias
www.idecan.grafcan.es
GRAFCAN

EXCMO. CABILDO INSULAR DE LA PALMA
DILIGENCIA QUE SE EXTIENDE PARA HACER CONSTAR QUE EL PRESENTE DOCUMENTO, PLAN TERRITORIAL ESPECIAL DE RESIDUOS DE LA PALMA SE CORRESPONDE CON EL APROBADO DEFINITIVAMENTE POR UNANIMIDAD POR EL PLENO DE ESTA CORPORACIÓN EN LA SESIÓN EXTRAORDINARIA CELEBRADA EL 28 DE ABRIL DE 2015
El Secretario General del Pleno
José Luis Ibáñez Modrego
S/C de La Palma a 4 de mayo de 2015

EXCMO. CABILDO INSULAR DE LA PALMA

DILIGENCIA QUE SE EXTIENDE PARA HACER CONSTAR QUE EL PRESENTE DOCUMENTO FORMA PARTE DEL PLAN TERRITORIAL ESPECIAL DE RESIDUOS DE LA PALMA SE CORRESPONDE CON EL APROBADO DEFINITIVAMENTE POR UNANIMIDAD POR EL PLENO DE ESTA CORPORACIÓN EN LA SESIÓN EXTRAORDINARIA CELEBRADA EL 28 DE ABRIL DE 2015

El Secretario General del Pleno

José Luis Ibáñez Modrego

S/C de La Palma a 4 de mayo de 2015

Infraestructura de Datos Espaciales de Canarias

Gobierno de Canarias

Información Técnica

Sistema de Referencia ITRF93
Elipsoide WGS84:
-semieje mayor: a=6.378.137
-aplanamiento: f=298,257223563
Red Geodésica REGCAN95 (v. 2001)
Sistema de representación UTM
Huso 28 (extendido)

Callejero Turístico (ortofoto)
Escala aprox.: 1:500

Fecha y hora de impresión: 26/11/2014 07:39:48

IDE Canarias

www.idecan.grafcan.es GRAFCAN

2 PLANTAS DE TRANSFERENCIA DE RESIDUOS

PT-1 PLANTA DE TRANSFERENCIA DE LOS LLANOS DE ARIDANE	
TÉRMINO MUNICIPAL	LOS LLANOS DE ARIDANE
LOCALIZACIÓN	Polígono industrial del Callejón de La Gata, zona El Pedregal.
COORDENADAS UTM	X:217.187,48 e Y:3.169.905,14
ACCESOS	Desde la carretera LP-1 entre El Paso y Fuencaliente, a la altura de El Pedregal
FECHA DE INICIO ACTIVIDAD	Año 2.007
SUPERFICIE	5.190 m^2 una vez ampliada
PROPIETARIO	Público
TIPO DE SUELO	Suelo Urbano Industrial
VALORES AMBIENTALES	Sin valores destacables muy antropizado
DECLARACIÓN DE IMPACTO AMBIENTAL	Si, por haberse ejecutado con fondos públicos
ENP Y ZEC MÁS PRÓXIMOS	Cumbre Vieja a 2 Km
NÚCLEO DE POBLACIÓN MÁS CERCANO	El Pedregal y Tajuya a 900 m
TIPO DE GESTIÓN	Gestión pública. Excmo. Cabildo Insular
MODELO DE GESTIÓN	Directa/indirecta

EXCMO. CABILDO INSULAR DE LA PALMA
DILIGENCIA QUE SE EXTIENDE PARA HACER CONSTAR QUE EL PRESENTE DOCUMENTO, PLAN TERRITORIAL ESPECIAL DE RESIDUOS DE LA PALMA SE CORRESPONDE CON EL APROBADO DEFINITIVAMENTE POR UNANIMIDAD POR EL PLENO DE ESTA CORPORACIÓN EN LA SESIÓN EXTRAORDINARIA CELEBRADA EL 28 DE ABRIL DE 2015
El Secretario General del Pleno
José Luis Ibáñez Modrego
S/C de La Palma a 4 de mayo de 2015

CARACTERÍSTICAS ENTORNO

GEOLOGÍA	Coladas basálticas- Las lavas, tefritas y tefritas fonolíticas, forman potentes coladas con lóbulos muy marcados. Holoceno
HIDROGEOLOGÍA	Materiales muy permeables. Acuífero de la mitad sur-OV_1 –Recursos inaprovechables, contaminación por gases de origen volcánico.
CLIMATOLOGÍA	Inframediterráneo xérico semiárido inferior (dominio climácico del cardonal), temperatura media anual 20°-22°, precipitación 300-400 mm.
PAISAJE	Sin valores apreciables, zona muy antropizada.
PATRIMONIO HISTÓRICO	No afección del patrimonio histórico

PLANEAMIENTO URBANÍSTICO

Instrumento:	Aprobación Definitiva de Plan General de Ordenación de los Llanos de Aridane, publicado el 05/05/2011 en el BOC 086/11.
Categoría/subcategoría suelo:	Suelo urbano consolidado
Uso principal:	Comunitario
Zona de uso:	Industrial y de almacenamiento
Elemento estructurante:	Equipamiento estructurante de infraestructuras de servicios básicos municipal

OCUPACIÓN DE SUELO

Grupo	SUELO DESNUDO
Subgrupo	Mineral
Definición	El suelo está cubierto en menos de un 10% por vegetación
Clase principal	Vs
Clase de ocupación	Vegetación escasa
% Ocupación	(Vs80/Mc15/Rd5)

VEGETACIÓN DEL ENTORNO

Vegetación	Artemisio thusculae-Rumicetum lunariae facies de Lavandula canariensis
Nombre Común	Inciensal-vinagreral con matorrisco
Fisionomía	MATORRALES | De sustitución | Comunidad nitrófila frutescente
Veg. Potencial	Comunidades y complejos de vegetación rupícolas. Soncho-Aeonion; Greenovion aureae; Cheilanthion pulchellae; fragmentos de la vegetación potencial colindante; líquenes, etc.

FAUNA

Áreas de Interés de faunístico	No incluida
Interés de nidificación	Medio

ENP Y ZEC MÁS PROXIMOS 2 Km

Categoría	Parque Natural
Nombre	Cumbre Vieja
Código	P-4

Código	ES7020011
Nombre	Cumbre Vieja
Categoría	ZEC
Documento ref.	Decisión de la Comisión 2002/11/CE (de 28dic2001)
Fecha declaración	28122001

RIESGOS

Geológicos	Sin riesgo de erupción volcánica, ni de coladas
Meteorológicos	Sin riesgo de avenidas. No afecta a cauces
Incendios	Riesgo de incendio bajo

EXCMO. CABILDO INSULAR DE LA PALMA
DILIGENCIA QUE SE EXTIENDE PARA HACER CONSTAR QUE EL PRESENTE DOCUMENTO, PLAN TERRITORIAL ESPECIAL DE RESIDUOS DE LA PALMA SE CORRESPONDE CON EL APROBADO DEFINITIVAMENTE POR UNANIMIDAD POR EL PLENO DE ESTA CORPORACIÓN EN LA SESIÓN EXTRAORDINARIA CELEBRADA EL 28 DE ABRIL DE 2015
El Secretario General del Pleno
José Luis Ibáñez Modrego
S/C de La Palma a 4 de mayo de 2015

PLANTA DE TRANSFERENCIA DE RESIDUOS URBANOS T.M. DE LOS LLANOS DE ARIDANE

CROQUIS DE UBICACIÓN DE LA PARCELA Y ORTOFOTO

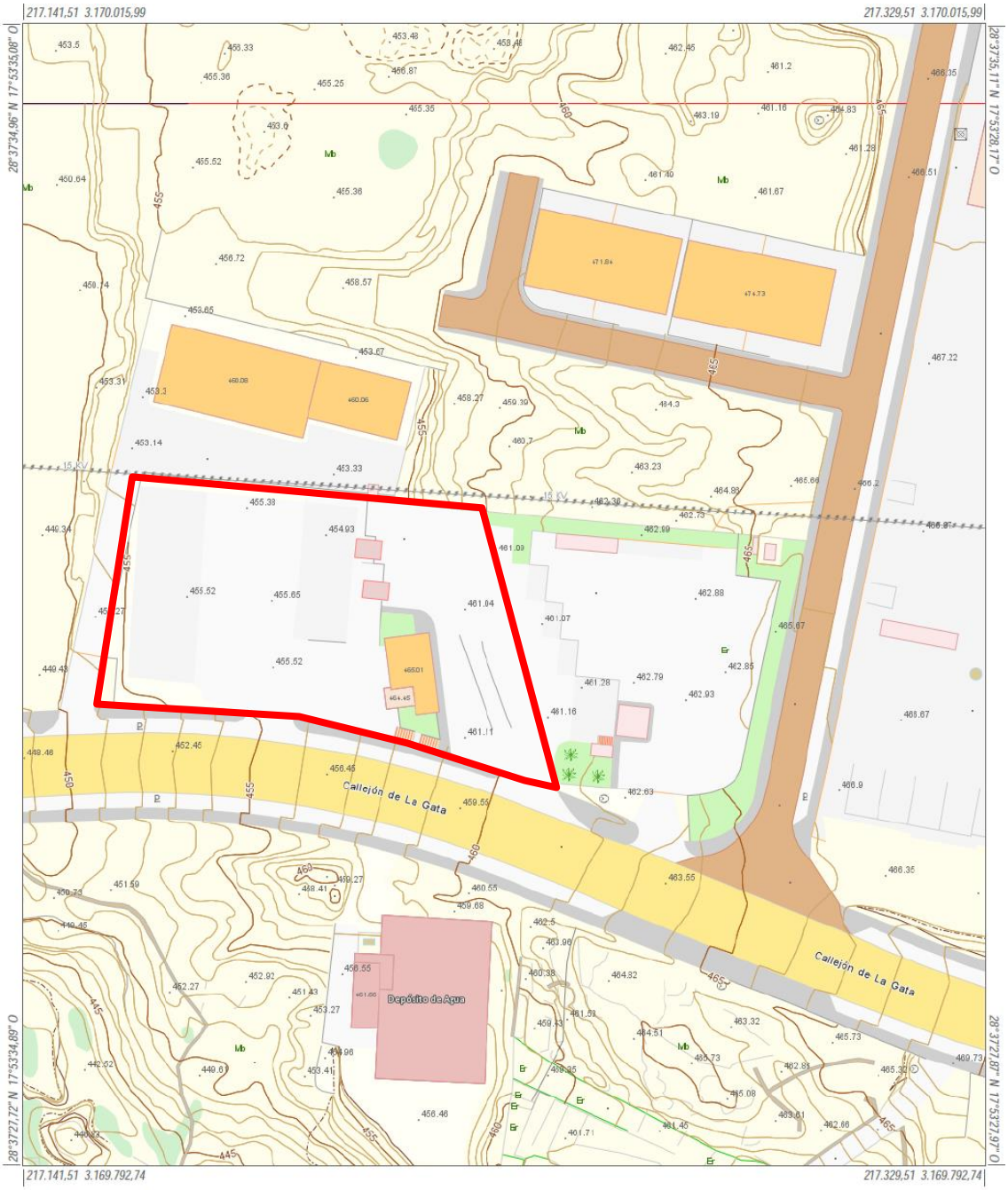

EXCMO. CABILDO INSULAR DE LA PALMA

DILIGENCIA QUE SE EXTIENDE PARA HACER CONSTAR QUE EL PRESENTE DOCUMENTO FORMA PARTE DEL PLAN TERRITORIAL ESPECIAL DE RESIDUOS DE LA PALMA SE CORRESPONDE CON EL APROBADO DEFINITIVAMENTE POR UNANIMIDAD POR EL PLENO DE ESTA CORPORACIÓN EN LA SESIÓN EXTRAORDINARIA CELEBRADA EL 28 DE ABRIL DE 2015

El Secretario General del Pleno

José Luis Ibáñez Modrego

S/C de La Palma a 4 de mayo de 2015

Infraestructura de Datos Espaciales de Canarias			
Gobierno de Canarias	Información Técnica Sistema de Referencia ITRF93 Elipsoide WGS84: -semieje mayor: a=6.378.137 -aplanamiento: f=298,257223563 Red Geodésica REGCAN95 (v. 2001) Sistema de representación UTM Huso 28 (extendido)	Mapa Topográfico Integrado Escala aprox.: 1:1.000 *Fecha y hora de impresión: 30/11/2014 17:29:44*	IDE Canarias www.idecan.grafcan.es GRAFCAN

EXCMO. CABILDO INSULAR DE LA PALMA

DILIGENCIA QUE SE EXTIENDE PARA HACER CONSTAR QUE EL PRESENTE DOCUMENTO PLAN TERRITORIAL ESPECIAL DE RESIDUOS DE LA PALMA SE CORRESPONDE CON EL APROBADO DEFINITIVAMENTE POR UNANIMIDAD POR EL PLENO DE ESTA CORPORACIÓN EN LA SESIÓN EXTRAORDINARIA CELEBRADA EL 28 DE ABRIL DE 2015

El Secretario General del Pleno

José Luis Ibáñez Modrego

S/C de La Palma a 4 de mayo de 2015

Infraestructura de Datos Espaciales de Canarias			
Gobierno de Canarias	Información Técnica Sistema de Referencia ITRF93 Elipsoide WGS84: -semieje mayor: a=6.378.137 -aplanamiento: f=298,257223563 Red Geodésica REGCAN95 (v. 2001) Sistema de representación UTM Huso 28 (extendido)	Callejero Turístico (ortofoto) Escala aprox.: 1:1.000 *Fecha y hora de impresión: 30/11/2014 17:27:59*	IDE Canarias www.idecan.grafcan.es GRAFCAN

BL-1 BASE LOGÍSTICA DE VEHÍCULOS DE LOS LLANOS DE ARIDANE	
TÉRMINO MUNICIPAL	LOS LLANOS DE ARIDANE
LOCALIZACIÓN	Polígono industrial del Callejón de La Gata, zona El Pedregal.
COORDENADAS UTM	X:217.182,62 e Y:3.169.942,87
ACCESOS	Desde la carretera LP-1 entre El Paso y Fuencaliente, a la altura de El Pedregal
FECHA DE INICIO ACTIVIDAD	Año 2.011
SUPERFICIE	2.020 m^2
PROPIETARIO	Público
TIPO DE SUELO	Suelo Urbano Industrial
VALORES AMBIENTALES	Sin valores destacables muy antropizado
DECLARACIÓN DE IMPACTO AMBIENTAL	Si, por haberse ejecutado con fondos públicos
ENP Y ZEC MÁS PRÓXIMOS	Cumbre Vieja a 2 Km
NÚCLEO DE POBLACIÓN MÁS CERCANO	El Pedregal y Tajuya a 900 m
TIPO DE GESTIÓN	Gestión pública. Excmo. Cabildo Insular.
MODELO DE GESTIÓN	Directa/indirecta.

CARACTERÍSTICAS ENTORNO

GEOLOGÍA	Coladas basálticas- Las lavas, tefritas y tefritas fonolíticas, forman potentes coladas con lóbulos muy marcados. Holoceno.
HIDROGEOLOGÍA	Materiales muy permeables. Acuífero de la mitad sur-OV_1 –Recursos inaprovechables, contaminación por gases de origen volcánico.
CLIMATOLOGÍA	Inframediterráneo xérico semiárido inferior (dominio climácico del cardonal), temperatura media anual 20°-22°, precipitación 300-400 mm.
PAISAJE	Sin valores apreciables, zona muy antropizada.
PATRIMONIO HISTÓRICO	No afección del patrimonio histórico

PLANEAMIENTO URBANÍSTICO

Instrumento:	Aprobación Definitiva de Plan General de Ordenación de los Llanos de Aridane, publicado el 05/05/2011 en el BOC 086/11.
Categoría/subcategoría suelo:	Suelo urbano consolidado
Uso principal:	Comunitario
Zona de uso:	Industrial y de almacenamiento
Elemento estructurante:	Equipamiento estructurante de infraestructuras de servicios básicos municipal

OCUPACIÓN DE SUELO

Grupo	SUELO DESNUDO
Subgrupo	Mineral
Definición	El suelo está cubierto en menos de un 10% por vegetación
Clase principal	Vs
Clase de ocupación	Vegetación escasa
% Ocupación	(Vs80/Mc15/Rd5)

VEGETACIÓN DEL ENTORNO

Vegetación	Artemisio thusculae-Rumicetum lunariae facies de Lavandula canariensis
Nombre Común	Inciensal-vinagreral con matorrisco
Fisionomía	MATORRALES | De sustitución | Comunidad nitrófila frutescente
Veg. Potencial	Comunidades y complejos de vegetación rupícolas. Soncho-Aeonion; Greenovion aureae; Cheilanthion pulchellae; fragmentos de la vegetación potencial colindante; líquenes, etc.

EXCMO. CABILDO INSULAR DE LA PALMA
DILIGENCIA QUE SE EXTIENDE PARA HACER CONSTAR QUE EL PRESENTE DOCUMENTO, PLAN TERRITORIAL ESPECIAL DE RESIDUOS DE LA PALMA SE CORRESPONDE CON EL APROBADO DEFINITIVAMENTE POR UNANIMIDAD POR EL PLENO DE ESTA CORPORACIÓN EN LA SESIÓN EXTRAORDINARIA CELEBRADA EL 28 DE ABRIL DE 2015
El Secretario General del Pleno
José Luis Ibáñez Modrego
S/C de La Palma a 4 de mayo de 2015

FAUNA

Áreas de Interés de faunístico	No incluida
Interés de nidificación	Medio

ENP Y ZEC MÁS PROXIMOS 2 Km

Categoría	Parque Natural
Nombre	Cumbre Vieja
Código	P-4

Código	ES7020011
Nombre	Cumbre Vieja
Categoría	ZEC
Documento ref.	Decisión de la Comisión 2002/11/CE (de 28dic2001)
Fecha declaración	28122001

RIESGOS

Geológicos	Sin riesgo de erupción volcánica, ni de coladas
Meteorológicos	Sin riesgo de avenidas. No afecta a cauces
Incendios	Riesgo de incendio bajo

EXCMO. CABILDO INSULAR DE LA PALMA
DILIGENCIA QUE SE EXTIENDE PARA HACER CONSTAR QUE EL PRESENTE DOCUMENTO, PLAN TERRITORIAL ESPECIAL DE RESIDUOS DE LA PALMA SE CORRESPONDE CON EL APROBADO DEFINITIVAMENTE POR UNANIMIDAD POR EL PLENO DE ESTA CORPORACIÓN EN LA SESIÓN EXTRAORDINARIA CELEBRADA EL 28 DE ABRIL DE 2015
El Secretario General del Pleno
José Luis Ibáñez Modrego
S/C de La Palma a 4 de mayo de 2015

BASE LOGÍSTICA DE VEHÍCULOS RECOLECTORES T.M. DE LOS LLANOS DE ARIDANE

CROQUIS DE UBICACIÓN DE LA PARCELA Y ORTOFOTO

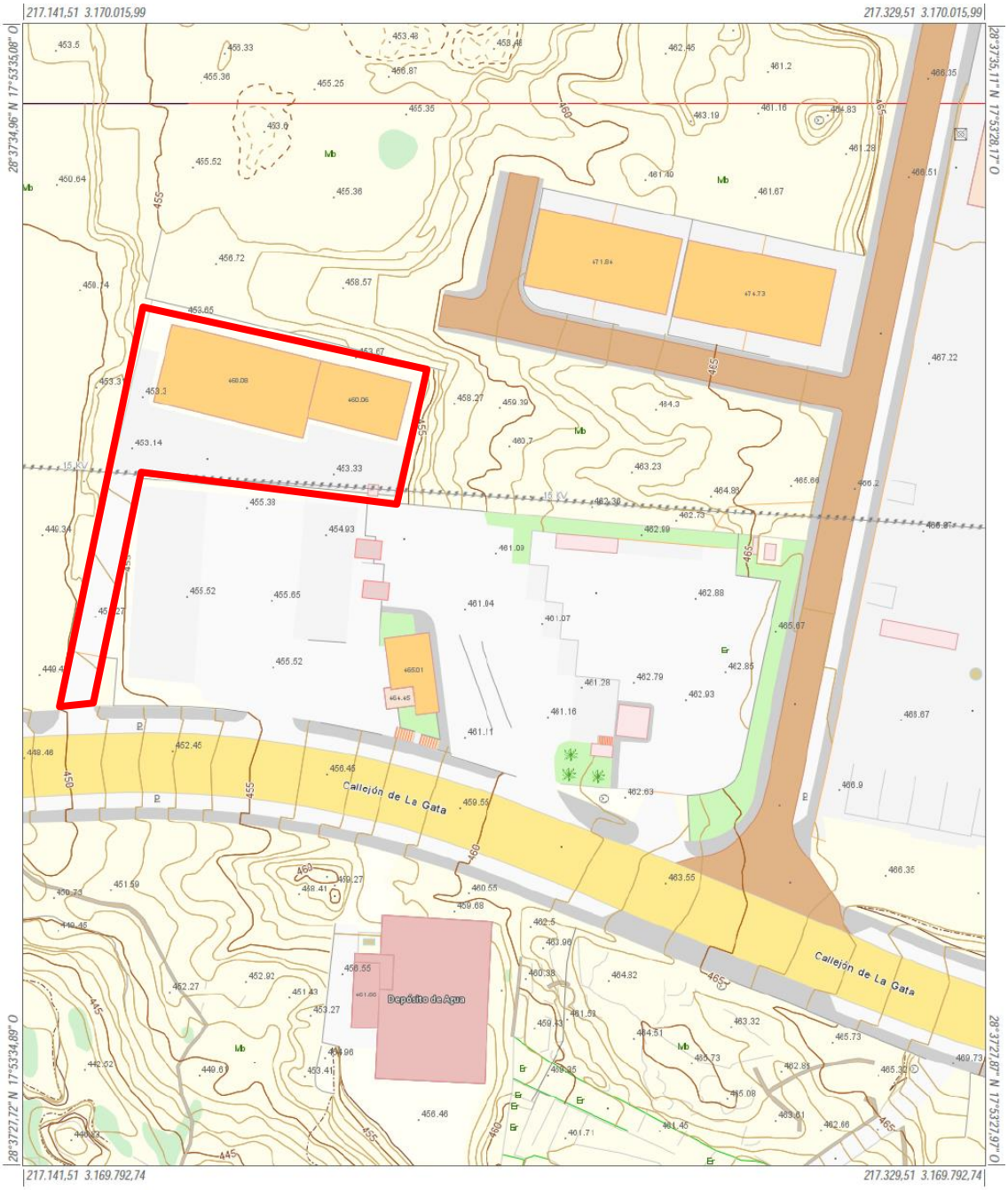

EXCMO. CABILDO INSULAR DE LA PALMA
DILIGENCIA QUE SE EXTIENDE PARA HACER CONSTAR QUE EL PRESENTE DOCUMENTO, PLAN TERRITORIAL ESPECIAL DE RESIDUOS DE LA PALMA SE CORRESPONDE CON EL APROBADO DEFINITIVAMENTE POR UNANIMIDAD POR EL PLENO DE ESTA CORPORACIÓN EN LA SESIÓN EXTRAORDINARIA CELEBRADA EL 28 DE ABRIL DE 2015
El Secretario General del Pleno
José Luis Ibáñez Modrego
S/C de La Palma a 4 de mayo de 2015

Infraestructura de Datos Espaciales de Canarias

Gobierno de Canarias	Información Técnica Sistema de Referencia ITRF93 Elipsoide WGS84: -semieje mayor: a=6.378.137 -aplanamiento: f=298,257223563 Red Geodésica REGCAN95 (v. 2001) Sistema de representación UTM Huso 28 (extendido)	Mapa Topográfico Integrado Escala aprox.: 1:1.000 *Fecha y hora de impresión: 30/11/2014 17:29:44*	IDE Canarias www.idecan.grafcan.es GRAFCAN

EXCMO. CABILDO INSULAR DE LA PALMA

DILIGENCIA QUE SE EXTIENDE PARA HACER CONSTAR QUE EL PRESENTE PLANO FORMA PARTE DEL PLAN TERRITORIAL ESPECIAL DE RESIDUOS DE LA PALMA SE CORRESPONDE CON EL APROBADO DEFINITIVAMENTE POR UNANIMIDAD POR EL PLENO DE ESTA CORPORACIÓN EN LA SESIÓN EXTRAORDINARIA CELEBRADA EL 28 DE ABRIL DE 2015

El Secretario General del Pleno

José Luis Ibáñez Modrego

S/C de La Palma a 4 de mayo de 2015

Infraestructura de Datos Espaciales de Canarias

Gobierno de Canarias

Información Técnica

Sistema de Referencia ITRF93
Elipsoide WGS84:
-semieje mayor: a=6.378.137
-aplanamiento: f=298,257223563
Red Geodésica REGCAN95 (v. 2001)
Sistema de representación UTM
Huso 28 (extendido)

Callejero Turístico (ortofoto)
Escala aprox.: 1:1.000

Fecha y hora de impresión: 30/11/2014 17:27:59

IDE Canarias

www.idecan.grafcan.es GRAFCAN

2.1 PLANOS DE INFORMACIÓN DEL TRASPORTE DE RESIDUOS URBANOS O DOMÉSTICOS

Hasta primeros de julio de 2012, el trasporte y trasferencia de residuos domésticos se ha efectuado tal y como se recoge en el primer Plano de Información que se adjunta. Todos los residuos que no se recuperaban mediante recogida selectiva eran enviados para su eliminación al vertedero insular de Barranco Seco.

Desde esa fecha los residuos son enviados para su tratamiento al Complejo Ambiental de Los Morenos, manteniéndose las trasferencias existentes. El resto de municipios los llevan directamente hasta el citado Complejo Ambiental, en tanto en cuanto no se disponga de una Planta de Trasferencia en la zona este de la isla. Ver siguiente plano de información Transporte Actual de Residuos.

EXCMO. CABILDO INSULAR DE LA PALMA
DILIGENCIA QUE SE EXTIENDE PARA HACER CONSTAR QUE EL PRESENTE DOCUMENTO, PLAN TERRITORIAL ESPECIAL DE RESIDUOS DE LA PALMA SE CORRESPONDE CON EL APROBADO DEFINITIVAMENTE POR UNANIMIDAD POR EL PLENO DE ESTA CORPORACIÓN EN LA SESIÓN EXTRAORDINARIA CELEBRADA EL 28 DE ABRIL DE 2015
El Secretario General del Pleno
José Luis Ibáñez Modrego
S/C de La Palma a 4 de mayo de 2015

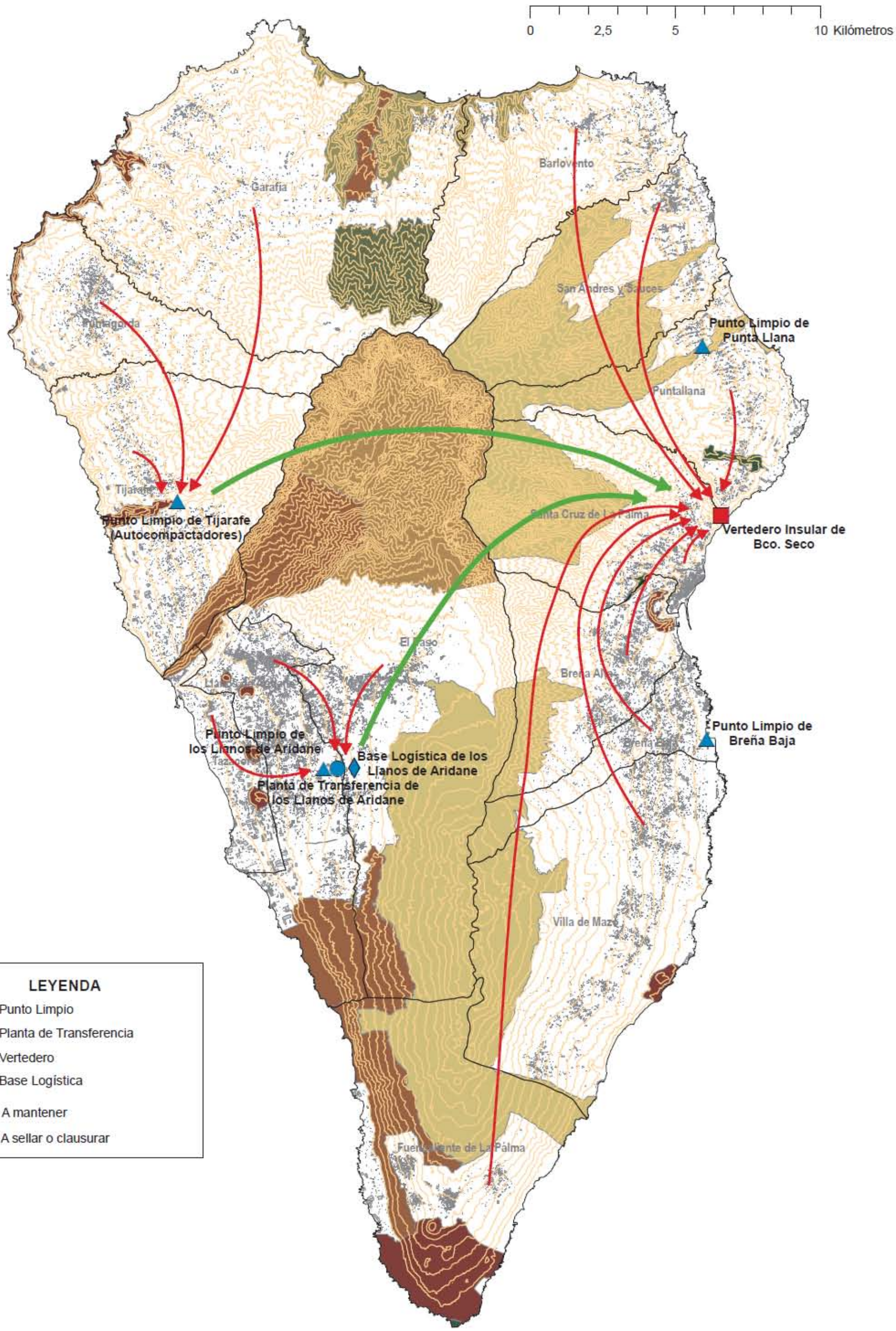

EXCMO. CABILDO INSULAR DE LA PALMA

DILIGENCIA QUE SE EXTIENDE PARA HACER CONSTAR QUE EL PRESENTE DOCUMENTO, PLAN TERRITORIAL ESPECIAL DE RESIDUOS DE LA PALMA, SE CORRESPONDE CON EL APROBADO DEFINITIVAMENTE POR UNANIMIDAD POR EL PLENO DE ESTA CORPORACIÓN EN LA SESIÓN EXTRAORDINARIA CELEBRADA EL 28 DE ABRIL DE 2015

El Secretario General del Pleno

José Luis Ibáñez Modrego

SIC de La Palma a 4 de mayo de 2015

CABILDO INSULAR DE LA PALMA PLAN TERRITORIAL ESPECIAL DE RESIDUOS DE LA ISLA DE LA PALMA	PLANO: INFORMACIÓN INFRAESTRUCTURAS DE GESTIÓN DE RESIDUOS EXISTENTES	Plano de Información ACUASAT, S.L. Francisco Barras Quilez 1:125.000

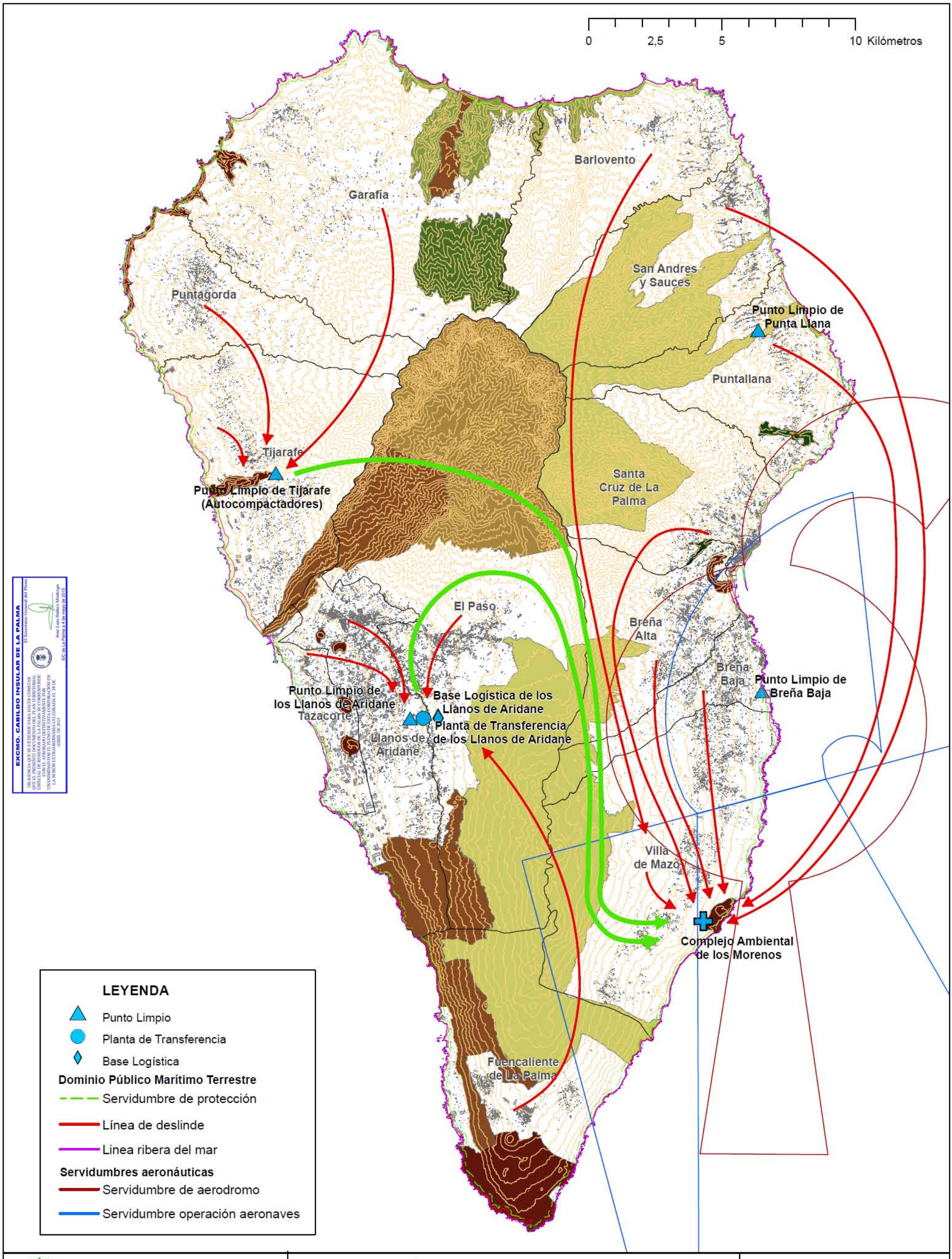

EXCMO. CABILDO INSULAR DE LA PALMA

DILIGENCIA QUE SE EXTIENDE PARA HACER CONSTAR QUE EL PRESENTE DOCUMENTO ES EL PLAN TERRITORIAL ESPECIAL DE RESIDUOS DE LA PALMA SE CORRESPONDE CON EL APROBADO DEFINITIVAMENTE POR UNANIMIDAD POR EL PLENO DE ESTA CORPORACIÓN EN LA SESIÓN EXTRAORDINARIA CELEBRADA EL 28 DE ABRIL DE 2015

El Secretario General del Pleno

José Luis Ibáñez Modrego

S/C de La Palma a 4 de mayo de 2015

CABILDO INSULAR DE LA PALMA

PLAN TERRITORIAL ESPECIAL DE RESIDUOS DE LA ISLA DE LA PALMA

PLANO: INFORMACIÓN

TRASNPORTE ACTUAL DE RESIDUOS DOMESTICOS

Plano de Información

ACUASAT, S.L.

Francisco Barras Quilez

1:125.000

3 INSTALACIONES DE INCINERACIÓN DE RESIDUOS

PI-1 PLANTA INCINERADORA DE MENDO Y VE-6 VERTEDERO DE CENIZAS Y ESCORIAS	
TÉRMINO MUNICIPAL	EL PASO
LOCALIZACIÓN	Situada en el término municipal de El Paso, paraje de Mendo, en el extremo sur y a unos 1.100m de altitud.
COORDENADAS UTM	X:220.095,60 e Y:3.162.902,52
ACCESOS	Desde la carretera LP-1, entre Jedey y El Charco, se toma el desvío a la izquierda que conduce a la zona conocida como La Cruz de Nelián y Mendo.
FECHA DE INICIO ACTIVIDAD	Comenzó su funcionamiento en 1994 y se cerró en 2005. Fuera de servicio y desmantelada.
SUPERFICIE	La superficie total aproximada es de 30.000 m^2, el vertedero solo aproximadamente 20.000 m^2.
PROPIETARIO	Público
TIPO DE SUELO	Suelo rústico de protección natural
VALORES AMBIENTALES	Alto Situada dentro de ENP y ZEC Tamanca
DECLARACIÓN DE IMPACTO AMBIENTAL	No dispone de D.I.A.
ENP Y ZEC MÁS PRÓXIMOS	Situada dentro de ENP y ZEC Tamanca
NÚCLEO DE POBLACIÓN MÁS CERCANO	1,7 km de JEDEY
TIPO DE GESTIÓN	Gestión pública. Excmo. Cabildo Insular
MODELO DE GESTIÓN	Indirecta
OBSEVACIONES	En 2012 se iniciaron las obras de desmantelamiento y sellado del vertedero, finalizadas en 2013.

EXCMO. CABILDO INSULAR DE LA PALMA
El Secretario General del Pleno
DILIGENCIA QUE SE EXTIENDE PARA HACER CONSTAR QUE EL PRESENTE DOCUMENTO, PLAN TERRITORIAL ESPECIAL DE RESIDUOS DE LA PALMA SE CORRESPONDE CON EL APROBADO DEFINITIVAMENTE POR UNANIMIDAD POR EL PLENO DE ESTA CORPORACIÓN EN LA SESIÓN EXTRAORDINARIA CELEBRADA EL 28 DE ABRIL DE 2015
José Luis Ibáñez Modrego
S/C de La Palma a 4 de mayo de 2015

CARACTERÍSTICAS DEL ENTORNO

GEOLOGÍA	Código 155-Coladas basálticas- Coladas y conos de tefra basálticos recientes. Siglo XVIII. En este siglo ocurre una sola erupción en La Palma, en 1712. Denominada el Volcán del Charco. Consta de un cono volcánico (Mña. Lajiones) y varias bocas eruptivas con forma de hornito.
HIDROGEOLOGÍA	Materiales muy permeables. Acuífero de la mitad sur-OV_1 –Recursos inaprovechables, contaminación por gases de origen volcánico.
CLIMATOLOGÍA	Mesomediterráneo inferior pluviestacional subhúmedo sin influencia del mar de nubes. Temperatura media 17°-19°. Pluviometría 400-500 mm
PAISAJE	Valores ambientales y paisajísticos apreciables. Coladas recientes.
PATRIMONIO HISTÓRICO	No afección patrimonio histórico.

PLANEAMIENTO URBANÍSTICO

Instrumento:	Aprobación Definitiva de Normas Subsidiarias de El Paso publicado el 08/04/1996 en el BOC 043/96. Avance del Plan Especial del Paisaje Protegido de Tamanca publicado el 15/11/2003 en el BOC 201/03
Categoría/subcategoría suelo:	Suelo rústico de protección natural
Zona de uso:	Zona de uso especial en suelo rústico de protección de infraestructuras

OCUPACIÓN DE SUELO

Grupo	SUELO DESNUDO
Subgrupo	Antrópico
Definición	Depósitos de materiales inservibles
Clase principal	Ve
Clase de ocupación	Vertederos, escombreras
% Ocupación	Ve100

VEGETACIÓN DEL ENTORNO

Vegetación	Complejo (Stereocauletum vesuviani, Cheilanthion pulchellae, pioneras de Kleinio-Euphorbietalia y Artemisio-Rumicion)
Nombre Común	Complejo de vegetación de malpaíses de medianías herreños y palmeros
Fisionomía	VEGETACIÓN RUPÍCOLA | Complejos de vegetación y comunidaes liquénicas de malpaíses recientes
Vegetación Potencial	Comunidades y complejos de vegetación rupícolas. Soncho-Aeonion; Greenovion aureae; Cheilanthion pulchellae; fragmentos de la vegetación potencial colindante; líquenes, etc.
Vegetación:	Loto hillebrandii-Pinetum canariensis adenocarpetosum foliolosi
Nombre Común:	Pinar con codesos de monte
Fisionomía:	BOSQUES Y ARBUSTEDAS | Naturales | Pinar húmedo
Veg. Potencial:	Pinar con codesos de monte. Loto hillebrandii-Pino canariensis sigmetum adenocarpetosum foliolosi

FAUNA

Áreas de Interés de faunístico	No incluida
Interés de nidificación	Bajo

SITUADA DENTRO DE ENP Y ZEC

Categoría	Paisaje Protegido
Nombre	Tamanca
Código	P-15

Código	ES7020022
Nombre	Tamanca
Categoría	ZEC
Documento ref.	Decisión de la Comisión 2002/11/CE (de 28dic2001)
Fecha declaración	28122001

RIESGOS

Geológicos	Sin riesgo de erupción volcánica, si bien próximo a posibles coladas
Meteorológicos	Sin riesgo de avenidas. No afecta a cauces
Incendios	Riesgo de incendio alto

EXCMO. CABILDO INSULAR DE LA PALMA
DILIGENCIA QUE SE EXTIENDE PARA HACER CONSTAR QUE EL PRESENTE DOCUMENTO, PLAN TERRITORIAL ESPECIAL DE RESIDUOS DE LA PALMA SE CORRESPONDE CON EL APROBADO DEFINITIVAMENTE POR UNANIMIDAD POR EL PLENO DE ESTA CORPORACIÓN EN LA SESIÓN EXTRAORDINARIA CELEBRADA EL 28 DE ABRIL DE 2015
El Secretario General del Pleno
José Luis Ibáñez Modrego
S/C de La Palma a 4 de mayo de 2015

ANTIGUA INCINERADORA DE MENDO T.M DE EL PASO

ANTIGUO VERTEDERO DE CENIZAS Y ESCORIAS DE LA INCINERADORA DE MENDO

EXCMO. CABILDO INSULAR DE LA PALMA
DILIGENCIA QUE SE EXTIENDE PARA HACER CONSTAR QUE EL PRESENTE DOCUMENTO, PLAN TERRITORIAL ESPECIAL DE RESIDUOS DE LA PALMA SE CORRESPONDE CON EL APROBADO DEFINITIVAMENTE POR UNANIMIDAD POR EL PLENO DE ESTA CORPORACIÓN EN LA SESIÓN EXTRAORDINARIA CELEBRADA EL 28 DE ABRIL DE 2015
El Secretario General del Pleno
José Luis Ibáñez Modrego
S/C de La Palma a 4 de mayo de 2015

CROQUIS DE UBICACIÓN DE LA PARCELA Y ORTOFOTO

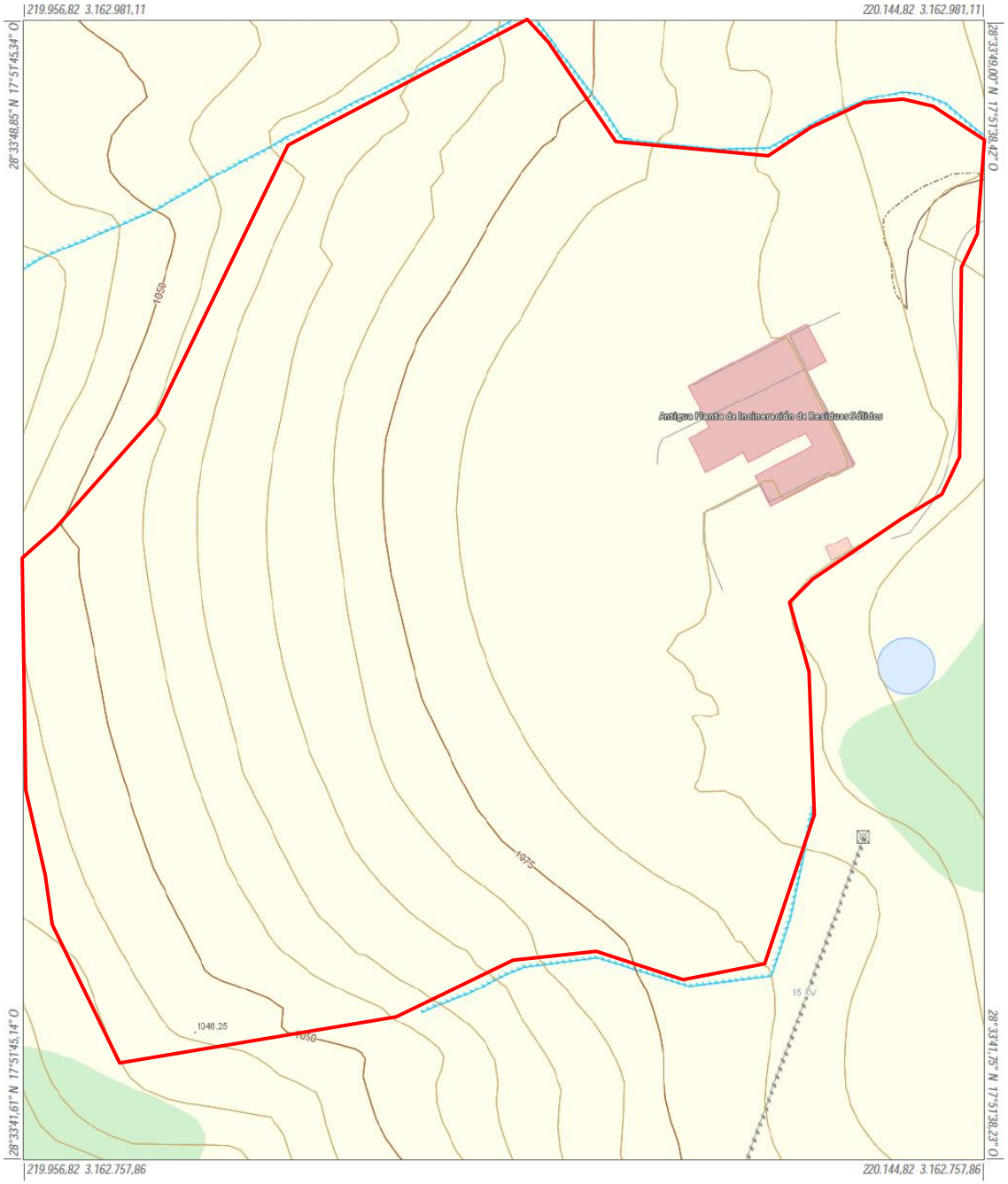

Infraestructura de Datos Espaciales de Canarias

Gobierno de Canarias	Información Técnica Sistema de Referencia ITRF93 Elipsoide WGS84: -semieje mayor: a=6.378.137 -aplanamiento: f=298,257223563 Red Geodésica REGCAN95 (v. 2001) Sistema de representación UTM Huso 28 (extendido)	Mapa Topográfico Integrado Escala aprox.: 1:1.000 *Fecha y hora de impresión: 02/12/2014 08:41:19*	IDE Canarias www.idecan.grafcan.es GRAFCAN

EXCMO. CABILDO INSULAR DE LA PALMA
DILIGENCIA QUE SE EXTIENDE PARA HACER CONSTAR QUE EL PROYECTO DEL PLAN TERRITORIAL ESPECIAL DE RESIDUOS DE LA PALMA SE CORRESPONDE CON EL APROBADO DEFINITIVAMENTE POR UNANIMIDAD POR EL PLENO DE ESTA CORPORACIÓN EN LA SESIÓN EXTRAORDINARIA CELEBRADA EL 28 DE ABRIL DE 2015
El Secretario General del Pleno
José Luis Ibáñez Modrego
S/C de La Palma a 4 de mayo de 2015

Infraestructura de Datos Espaciales de Canarias

Gobierno de Canarias

Información Técnica

Sistema de Referencia ITRF93
Elipsoide WGS84:
-semieje mayor: a=6.378.137
-aplanamiento: f=298,257223563
Red Geodésica REGCAN95 (v. 2001)
Sistema de representación UTM
Huso 28 (extendido)

OrtoExpress
Escala aprox.: 1:1.000

Fecha y hora de impresión: 02/12/2014 08:39:15

IDE Canarias
www.idecan.grafcan.es
GRAFCAN

EXCMO. CABILDO INSULAR DE LA PALMA
DILIGENCIA QUE SE EXTIENDE PARA HACER CONSTAR QUE EL PRESENTE DOCUMENTO, PLAN TERRITORIAL ESPECIAL DE RESIDUOS DE LA PALMA SE CORRESPONDE CON EL APROBADO DEFINITIVAMENTE POR UNANIMIDAD POR EL PLENO DE ESTA CORPORACIÓN EN LA SESIÓN EXTRAORDINARIA CELEBRADA EL 28 DE ABRIL DE 2015
El Secretario General del Pleno
José Luis Ibáñez Modrego
S/C de La Palma a 4 de mayo de 2015

PI-2 HORNO INCINERADOR DE BARLOVENTO

TÉRMINO MUNICIPAL	BARLOVENTO
LOCALIZACIÓN	Situado sobre un acantilado, a una distancia de 1 km, en dirección norte del núcleo de Barlovento
COORDENADAS UTM	X:226.331,89 e Y:3.193.466,24
ACCESOS	Desde la carretera LP-1, en dirección norte, , camino de La Florida, a la entrada del núcleo de Barlovento.
FECHA DE INICIO ACTIVIDAD	1992. Fuera de servicio y desmantelado
SUPERFICIE	2.500 m^2
PROPIETARIO	Público
TIPO DE SUELO	Suelo Rústico de Protección Agraria Producto extensivo
VALORES AMBIENTALES	Antropizado. Zona de interés agropecuario
DECLARACIÓN DE IMPACTO AMBIENTAL	No dispone de DIA
ENP Y ZEC MÁS PRÓXIMOS	A 330 m de ENP, ZEC y ZEPA de Guelguén
NÚCLEO DE POBLACIÓN MÁS CERCANO	Barlovento a 1 km
TIPO DE GESTIÓN	Pública. Excmo. Cabildo Insular
MODELO DE GESTIÓN	Directa

CARACTERÍSTICAS DEL ENTORNO

GEOLOGÍA	Código 115-Coladas basálticas-Coladas y piroclastos basálticos con intrusivos de gabros, lavas del Taburiente Superior, presentan una gran uniformidad estructural y morfológica. Coladas tefríticas tardías. Pleistoceno.
HIDROGEOLOGÍA	Materiales poco permeables. Acuífero Costero –II_B – Una gran parte de sus aguas son de infiltración muy antigua, por lo que suelen mostrar claros signos de mineralización; las de infiltración reciente se depositan en los niveles superiores, formando delgadas láminas de agua de mejor calidad. La mayor parte de los pozos de la isla se encuentran en esta unidad.
CLIMATOLOGÍA	Inframediterráneo xérico semiárido superior (dominio climácico del sabinar). Temperatura media 20°-22°. Pluviometría 300-400 mm
PAISAJE	Valores paisajísticos apreciables.
PATRIMONIO HISTÓRICO	No afección patrimonio histórico.

EXCMO. CABILDO INSULAR DE LA PALMA
DILIGENCIA QUE SE EXTIENDE PARA HACER CONSTAR QUE EL PRESENTE DOCUMENTO, PLAN TERRITORIAL ESPECIAL DE RESIDUOS DE LA PALMA SE CORRESPONDE CON EL APROBADO DEFINITIVAMENTE POR UNANIMIDAD POR EL PLENO DE ESTA CORPORACIÓN EN LA SESIÓN EXTRAORDINARIA CELEBRADA EL 28 DE ABRIL DE 2015
El Secretario General del Pleno
José Luis Ibáñez Modrego
S/C de La Palma a 4 de mayo de 2015

PLANEAMIENTO URBANÍSTICO

Instrumento:	Aprobación Definitiva de Normas Subsidiarias del Planeamiento General de Ordenación de Barlovento, publicado el 06/09/1999 en el BOC 120/99
Categoría/subcategoría suelo:	Suelo Rústico de Protección Agraria Producto extensivo
Zona de uso:	Infraestructuras básicas

USOS DEL SUELO

Grupo:	SUELO DESNUDO
Subgrupo:	Antrópico
Definición:	Depósitos de materiales inservibles
Clase principal:	Ve
Clase de ocupación:	Vertederos, escombreras
Porcentaje ocupación:	Ve100
Fecha del mapa:	Año 2002

VEGETACIÓN DEL ENTORNO

Vegetación:	Echio plantaginei-Galactition tomentosae
Nombre Común:	Herbazal subnitrófilo de cardo de medianías
Fisionomía:	HERBAZALES | Anuales
Vegetación (II):	Piptathero miliacei-Foeniculetum vulgaris
Nombre Común (II):	Hinojal

Veg. Potencial:	Sabinar. Rhamno crenulatae-Junipero canariensis sigmetum

FAUNA

Áreas de Interés de faunístico	Otras áreas de interés faunístico. Acantilados costeros
Interés de nidificación	Muy alto

ESPECIES PROTEGIDAS EN EL ENTORNO PRÓXIMO

Calonectris diomedea borealis Pardela cenicienta
Larus michahellis atlantis Gaviota patiamarilla
Limonium imbricatum Siempreviva imbricada
Declaradas de Interés Especial en el Catálogo Canario de Especies Protegidas (BOC nº 112 de 9 de junio 2010. Ley 4/2010, de 4 de junio) y en el Catálogo Nacional de Especies Amenazadas (BOE nº 82 de 5 de abril de 1990. Real Decreto 439/1990, de 30 de marzo) y en el anexo I de la la Directiva 2009/147/CE relativa a la conservación de las aves silvestres la Calonectris diomedea borealis y en el anexo II/2 la Larus michahellis Atlantis.

A 330 m de ENP, ZEC y ZEPA

Categoría:	Reserva Natural Especial
Nombre:	Guelguén
Código:	P-2

Código:	ES7020009
Nombre:	Guelguén
Categoría:	ZEC
Documento ref.:	Decisión de la Comisión 2002/11/CE (de 28dic2001)
Fecha declaración:	28122001

Código ZEPA:	ES0000114
Nombre ZEPA:	Cumbres y acantilados del norte de La Palma
Categoría:	ZEPA
Fecha declaración:	1989
Referencia declaración:	Remisión ene1989 de CPT a ICONA
Fecha modificación:	2006

RIESGOS

Geológicos	Sin riesgo de erupción volcánica, ni de coladas
Meteorológicos	Sin riesgo de avenidas. No afecta a cauces
Incendios	Riesgo de incendio bajo

EXCMO. CABILDO INSULAR DE LA PALMA
DILIGENCIA QUE SE EXTIENDE PARA HACER CONSTAR QUE EL PRESENTE DOCUMENTO, PLAN TERRITORIAL ESPECIAL DE RESIDUOS DE LA PALMA SE CORRESPONDE CON EL APROBADO DEFINITIVAMENTE POR UNANIMIDAD POR EL PLENO DE ESTA CORPORACIÓN EN LA SESIÓN EXTRAORDINARIA CELEBRADA EL 28 DE ABRIL DE 2015
El Secretario General del Pleno
José Luis Ibáñez Modrego
S/C de La Palma a 4 de mayo de 2015

PANORÁMICA ZONA DE ANTIGUO HORNO INCINERADOR (T.M. DE BARLOVENTO) 2013. En la actualidad fuera de servicio y desmantelado, se aprecian vertidos antiguos en su entorno, tanto donde se depositaban las cenizas del horno (extremo noroeste), como a la derecha de la imagen (extremo noreste).

EXCMO. CABILDO INSULAR DE LA PALMA
DILIGENCIA QUE SE EXTIENDE PARA HACER CONSTAR QUE EL PRESENTE DOCUMENTO, PLAN TERRITORIAL ESPECIAL DE RESIDUOS DE LA PALMA SE CORRESPONDE CON EL APROBADO DEFINITIVAMENTE POR UNANIMIDAD POR EL PLENO DE ESTA CORPORACIÓN EN LA SESIÓN EXTRAORDINARIA CELEBRADA EL 28 DE ABRIL DE 2015
El Secretario General del Pleno
José Luis Ibáñez Modrego
S/C de La Palma a 4 de mayo de 2015

CROQUIS DE UBICACIÓN DE LA PARCELA Y ORTOFOTO

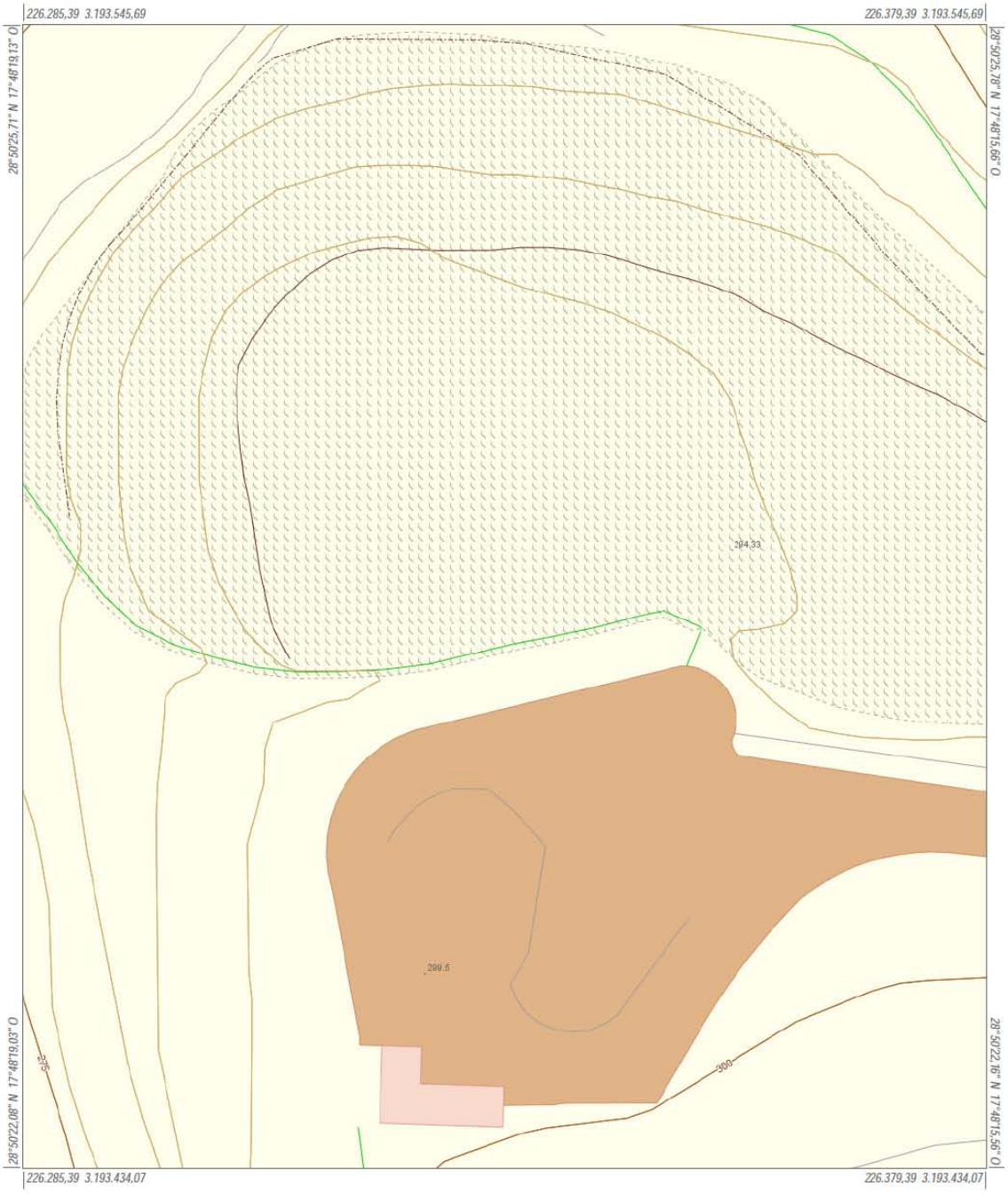

Infraestructura de Datos Espaciales de Canarias

Gobierno de Canarias	Información Técnica Sistema de Referencia ITRF93 Elipsoide WGS84: -semieje mayor: a=6.378.137 -aplanamiento: f=298,257223563 Red Geodésica REGCAN95 (v. 2001) Sistema de representación UTM Huso 28 (extendido)	Mapa Topográfico Integrado Escala aprox.: 1:500 Fecha y hora de impresion: 02/12/2014 09:11:12	IDE Canarias www.idecan.grafcan.es GRAFCAN

EXCMO. CABILDO INSULAR DE LA PALMA
DILIGENCIA QUE SE EXTIENDE PARA HACER CONSTAR QUE EL PRESENTE DOCUMENTO, PLAN TERRITORIAL ESPECIAL DE RESIDUOS DE LA PALMA SE CORRESPONDE CON EL APROBADO DEFINITIVAMENTE POR UNANIMIDAD POR EL PLENO DE ESTA CORPORACIÓN EN LA SESIÓN EXTRAORDINARIA CELEBRADA EL 28 DE ABRIL DE 2015
El Secretario General del Pleno
José Luis Ibáñez Modrego
S/C de La Palma a 4 de mayo de 2015

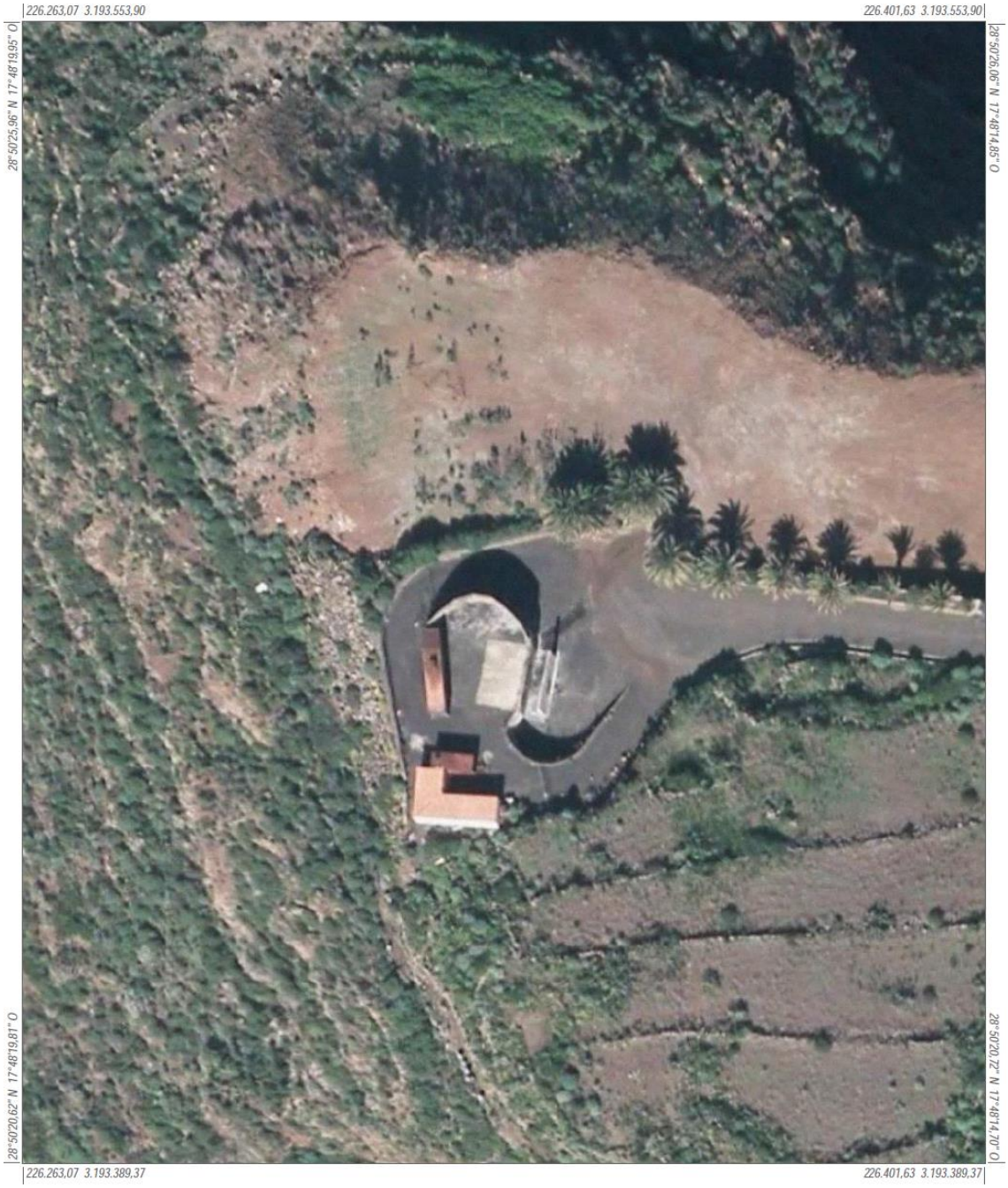

EXCMO. CABILDO INSULAR DE LA PALMA

DILIGENCIA QUE SE EXTIENDE PARA HACER CONSTAR QUE EL PRESENTE DOCUMENTO, PLAN TERRITORIAL ESPECIAL DE RESIDUOS DE LA PALMA SE CORRESPONDE CON EL APROBADO DEFINITIVAMENTE POR UNANIMIDAD POR EL PLENO DE ESTA CORPORACIÓN EN LA SESIÓN EXTRAORDINARIA CELEBRADA EL 28 DE ABRIL DE 2015

El Secretario General del Pleno

José Luis Ibáñez Modrego

S/C de La Palma a 4 de mayo de 2015

Infraestructura de Datos Espaciales de Canarias

Gobierno de Canarias

Información Técnica

Sistema de Referencia ITRF93
Elipsoide WGS84:
-semieje mayor: a=6.378.137
-aplanamiento: f=298,257223563
Red Geodésica REGCAN95 (v. 2001)
Sistema de representación UTM
Huso 28 (extendido)

Callejero Turístico (ortofoto)
Escala aprox.: 1:737

Fecha y hora de impresión: 02/12/2014 09:09:01

IDE Canarias

www.idecan.grafcan.es

GRAFCAN

PI-3 HORNOS INCINERADORES DE VILLA DE MAZO	
TÉRMINO MUNICIPAL	VILLA DE MAZO
LOCALIZACIÓN	Situado aproximadamente a 2 km en dirección oeste del núcleo El Pueblo del municipio de Villa de Mazo.
COORDENADAS UTM	X:226.051,00 e Y:3.168.381,63
ACCESOS	Desde la carretera LP-1, en dirección sur, se toma un desvió a la derecha, camino de Las Toscas, y pasa por Hoyo del Infierno
FECHA DE INICIO ACTIVIDAD	1992. Fuera de servicio y desmantelados
SUPERFICIE	Aproximadamente 20.000 m^2.
PROPIETARIO	Público
TIPO DE SUELO	Suelo Rústico de Protección Forestal - Monteverde
VALORES AMBIENTALES	Apreciables, escasamente antropizado
DECLARACIÓN DE IMPACTO AMBIENTAL	No dispone de DIA
ENP Y ZEC MÁS PRÓXIMOS	1,45 km de Cumbre Vieja
NÚCLEO DE POBLACIÓN MÁS CERCANO	El Pueblo a 2 km
TIPO DE GESTIÓN	Pública. Excmo. Cabildo Insular
MODELO DE GESTIÓN	Directa
OBSEVACIONES	Con posterioridad a su cierre y desmantelamiento, sirvió para el almacenamiento temporal de aceites vegetales, chatarras, vidrio y RAEE´s.

EXCMO. CABILDO INSULAR DE LA PALMA
DILIGENCIA QUE SE EXTIENDE PARA HACER CONSTAR QUE EL PRESENTE DOCUMENTO, PLAN TERRITORIAL ESPECIAL DE RESIDUOS DE LA PALMA SE CORRESPONDE CON EL APROBADO DEFINITIVAMENTE POR UNANIMIDAD POR EL PLENO DE ESTA CORPORACIÓN EN LA SESIÓN EXTRAORDINARIA CELEBRADA EL 28 DE ABRIL DE 2015
El Secretario General del Pleno
José Luis Ibáñez Modrego
S/C de La Palma a 4 de mayo de 2015

CARACTERÍSTICAS ENTORNO

GEOLOGÍA	Código 134-Coladas basálticas-Coladas tefríticas tardías. Pleistoceno. Forman principalmente el flanco NE y O de Cumbre Vieja y la zona al este de Fuencaliente. Las coladas de esta unidad discurren hacia el mar generalmente desde centros de emisión en la zona de cumbre, formando amplias plataformas costeras.
HIDROGEOLOGÍA	Materiales bastante permeables. Acuífero mitad sur –II_M – Recursos inaprovechables, contaminación por gases de origen volcánico.
CLIMATOLOGÍA	Mesomediterráneo inferior pluviestacional subhúmedo con influencia del mar de nubes (dominio climácico del monteverde excelso). Temperatura Media 17°-19°. Precipitación 800-900 mm.
PAISAJE	Valores apreciables. Zona poco antropizada.
PATRIMONIO HISTÓRICO	No afección del patrimonio histórico

PLANEAMIENTO URBANÍSTICO

Instrumento:	Plan General de Ordenación de Villa de Mazo, Adaptación Plena 2003 a LOTCENC. Aprobación Definitiva de Modo Parcial de 19 de mayo de 2004
Superficie (m^2):	52.751,58
Categoría/subcategoría suelo:	Suelo Rústico de Protección Forestal - Monteverde
Uso principal:	ESPACIO LIBRE PÚBLICO
Zona de uso:	ESPACIO LIBRE PÚBLICO
Elemento estructurante:	Sistema general de espacios libres públicos supramunicipal

OCUPACIÓN DEL SUELO

Grupo:	SUELO DESNUDO
Subgrupo:	Antrópico
Definición:	Depósitos de materiales inservibles
Clase principal:	Ve
Clase de ocupación:	Vertederos, escombreras
Porcentaje ocupación:	Ve100
Fecha del mapa:	Año 2002

VEGETACIÓN DEL ENTORNO

Vegetación:	Desprovisto de vegetación
Nombre Común:	Desprovisto de vegetación
Fisionomía:	OTROS | Vegetación escasa o nula
Veg. Potencial:	Monteverde húmedo. Lauro novocanariensis-Perseo indicae sigmetum
Nidificación	Medio-bajo

FAUNA

Áreas de Interés de faunístico	No incluida
Interés de nidificación	Bajo

A 1,45 km de ENP, ZEC y ZEPA

Categoría:	Parque Natural
Nombre:	Cumbre Vieja
Código:	P-4

Código:	ES7020011
Nombre:	Cumbre Vieja
Categoría:	ZEC
Documento ref.:	Decisión de la Comisión 2002/11/CE (de 28dic2001)
Fecha declaración:	28122001

Código ZEPA:	ES0000114
Nombre ZEPA:	Cumbres y acantilados del norte de La Palma
Categoría:	ZEPA
Fecha declaración:	1989
Referencia declaración:	Remisión ene1989 de CPT a ICONA
Fecha modificación:	2006

RIESGOS

Geológicos	Sin riesgo de erupción volcánica, ni de coladas
Meteorológicos	Sin riesgo de avenidas. No afecta a cauces
Incendios	Riesgo de incendio medio

SERVIDUMBRES AERONÁUTICAS

Afección a la **Superficie Cónica.** No se prevé en la Ordenación modificación alguna de la construcción existente ni de usos, y no se efectuará recalificación alguna, pues están fuera de servicio y desmantelados. Y no son objeto de ordenación por el PTER de La Palma.

En esta zona se produce vulneración del terreno sobre la **Superficie Cónica**, pues este se encuentra entre la cota 950 y 925 m.s.n.m., y la de la servidumbre aproximadamente a la 110 m.s.n.m.

EXCMO. CABILDO INSULAR DE LA PALMA
DILIGENCIA QUE SE EXTIENDE PARA HACER CONSTAR QUE EL PLAN TERRITORIAL ESPECIAL DE RESIDUOS DE LA PALMA
ESPECIAL DE RESIDUOS DE LA PALMA SE CORRESPONDE CON EL APROBADO DEFINITIVAMENTE POR UNANIMIDAD POR EL PLENO DE ESTA CORPORACIÓN EN LA SESIÓN EXTRAORDINARIA CELEBRADA EL 28 DE ABRIL DE 2015
El Secretario General del Pleno
José Luis Ibáñez Modrego
S/C de La Palma a 4 de mayo de 2015

ÁREA DE HORNOS INCINERADORES DE MAZO. Los residuos que se obtenían de la combustión eran depositados en el espacio anexo a los hornos (extremo norte), hoy día revegetado espontáneamente. En 2008 se realizaron experiencias de compostaje de residuos plataneros, purines, y restos vegetales. Hasta hace poco más de tres años también se utilizó como depósito de temporal de vidrio, aceite vegetal usado y RAEE´S.

EXCMO. CABILDO INSULAR DE LA PALMA
DILIGENCIA QUE SE EXTIENDE PARA HACER CONSTAR QUE EL PLAN TERRITORIAL ESPECIAL DE RESIDUOS DE LA PALMA SE CORRESPONDE CON EL APROBADO DEFINITIVAMENTE POR UNANIMIDAD POR EL PLENO DE ESTA CORPORACIÓN EN LA SESIÓN EXTRAORDINARIA CELEBRADA EL 28 DE ABRIL DE 2015
El Secretario General del Pleno
José Luis Ibáñez Modrego
S/C de La Palma a 4 de mayo de 2015

CROQUIS DE UBICACIÓN DE LA PARCELA Y ORTOFOTO

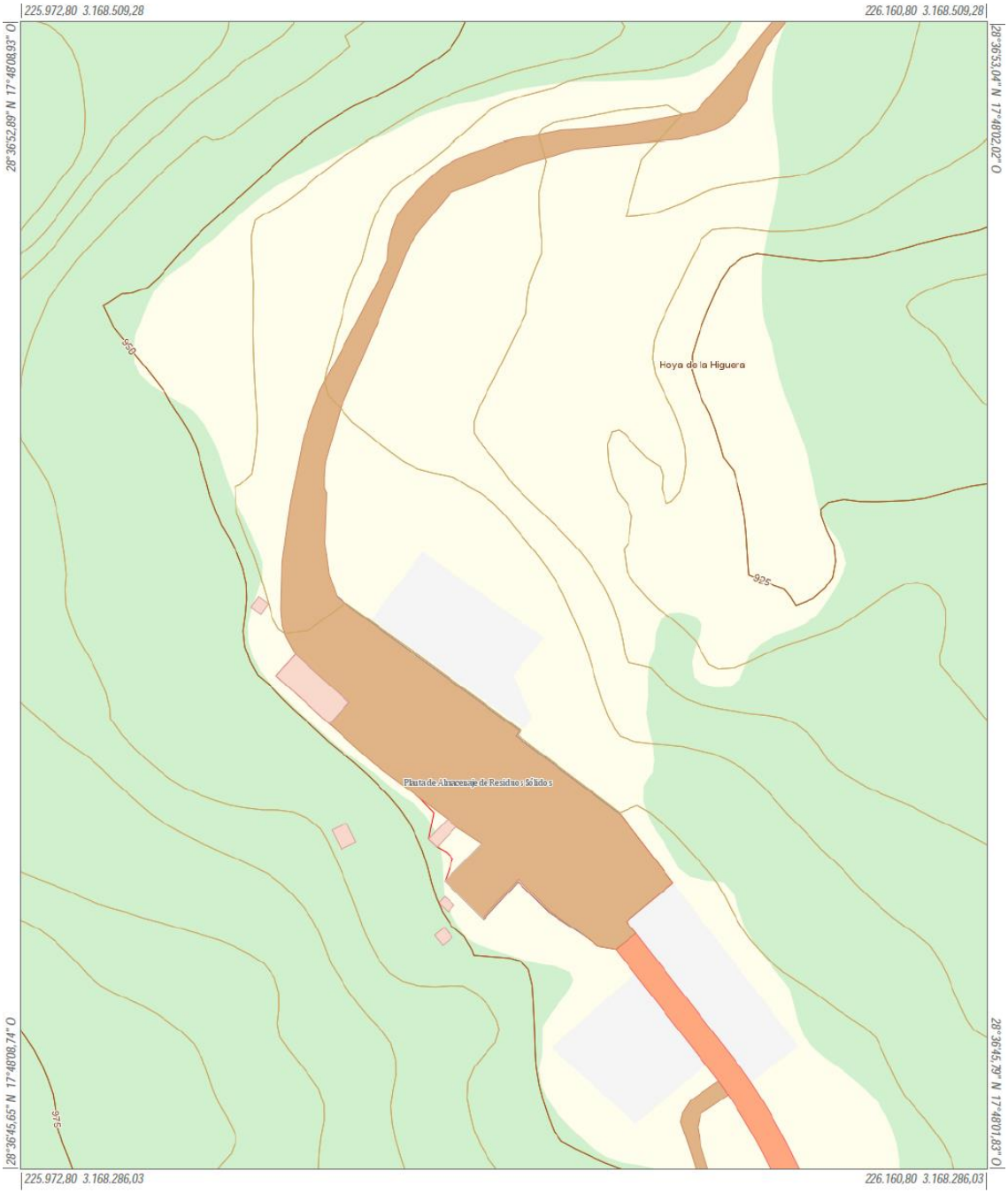

EXCMO. CABILDO INSULAR DE LA PALMA
DILIGENCIA QUE SE EXTIENDE PARA HACER CONSTAR QUE EL PRESENTE DOCUMENTO, PLAN TERRITORIAL ESPECIAL DE RESIDUOS DE LA PALMA SE CORRESPONDE CON EL APROBADO DEFINITIVAMENTE POR UNANIMIDAD POR EL PLENO DE ESTA CORPORACIÓN EN LA SESIÓN EXTRAORDINARIA CELEBRADA EL 28 DE ABRIL DE 2015
El Secretario General del Pleno
José Luis Ibáñez Modrego
S/C de La Palma a 4 de mayo de 2015

Infraestructura de Datos Espaciales de Canarias

Gobierno de Canarias

Información Técnica
Sistema de Referencia ITRF93
Elipsoide WGS84:
-semieje mayor: a=6.378.137
-aplanamiento: f=298,257223563
Red Geodésica REGCAN95 (v. 2001)
Sistema de representación UTM
Huso 28 (extendido)

Mapa Topográfico Integrado
Escala aprox.: 1:1.000

Fecha y hora de impresion: 02/12/2014 10:26:48

IDE Canarias
www.idecan.grafcan.es
GRAFCAN

Infraestructura de Datos Espaciales de Canarias

Gobierno de Canarias	Información Técnica Sistema de Referencia ITRF93 Elipsoide WGS84: -semieje mayor: a=6.378.137 -aplanamiento: f=298,257223563 Red Geodésica REGCAN95 (v. 2001) Sistema de representación UTM Huso 28 (extendido)	OrtoExpress Escala aprox.: 1:1.000 Fecha y hora de impresión: 02/12/2014 10:27:38	IDE Canarias www.idecan.grafcan.es GRAFCAN

EXCMO. CABILDO INSULAR DE LA PALMA
DILIGENCIA QUE SE EXTIENDE PARA HACER CONSTAR QUE EL PRESENTE DOCUMENTO, PLAN TERRITORIAL ESPECIAL DE RESIDUOS DE LA PALMA SE CORRESPONDE CON EL APROBADO DEFINITIVAMENTE POR UNANIMIDAD POR EL PLENO DE ESTA CORPORACIÓN EN LA SESIÓN EXTRAORDINARIA CELEBRADA EL 28 DE ABRIL DE 2015
El Secretario General del Pleno
José Luis Ibáñez Modrego
S/C de La Palma a 4 de mayo de 2015

4 COMPLEJO AMBIENTAL PARA EL TRATAMIENTO DE RESIDUOS DE LOS MORENOS

CA-1 COMPLEJO AMBIENTAL DE LOS MORENOS	
TÉRMINO MUNICIPAL	VILLA DE MAZO
LOCALIZACIÓN	1km de Tiguerorte en dirección noreste, próximo a la montaña de Azufre
COORDENADAS UTM	X:228.239,74 e Y:3.162.312,53
ACCESOS	Acceso de 4 Km que parte de la carretera de El Calvario a Tiguerorte, a la altura de Lomo Oscuro.
FECHA DE INICIO ACTIVIDAD	2012
SUPERFICIE	Reserva de suelo 194.000 m^2. Superficie adquirida 135.000 m^2.
PROPIETARIO	Público (superficie adquirida). Privado (resto reserva de suelo)
TIPO DE SUELO	Suelo Urbanizable Industrial, Suelo Rústico Potencialmente Productivo Agrícola y Suelo Rústico de Protección – Paisajístico.
VALORES AMBIENTALES	Zona afectada previamente por una explotación y planta de trituración de áridos. Valor alto en alrededores, limita con ENP y ZEC Montaña de Azufre, y presencia de un endemismo *Androcymbium hiérrense* y otras especies protegidas.
DECLARACIÓN DE IMPACTO AMBIENTAL	El 4 de octubre de 2001 se hizo pública la D.I.E. COMPLEJO AMBIENTAL DE MAZO PARA EL TRATAMIENTO DE RESIDUOS DE LA ISLA DE LA PALMA. Y el 23 de diciembre de 2003, se hizo pública una nueva D.I.A. DEL COMPLEJO MEDIOAMBIENTAL DE TRATAMIENTO DE RESIDUOS DE LOS MORENOS. Correspondiente a la MODIFICACIÓN, POR ADICIÓN, del condicionante recogido en la primera. De la 1ª Fase de construcción y dispone también de A.A.I.
ENP Y ZEC MÁS PRÓXIMOS	Linda con ENP y ZEC Montaña de Azufre
NÚCLEO DE POBLACIÓN MÁS CERCANO	Aproximadamente a 1km de Tiguerorte
TIPO DE GESTIÓN	Gestión pública. Excmo. Cabildo Insular
MODELO DE GESTIÓN	Directa/indirecta

EXCMO. CABILDO INSULAR DE LA PALMA
DILIGENCIA QUE SE EXTIENDE PARA HACER CONSTAR QUE EL PRESENTE DOCUMENTO, PLAN TERRITORIAL ESPECIAL DE RESIDUOS DE LA PALMA SE CORRESPONDE CON EL APROBADO DEFINITIVAMENTE POR UNANIMIDAD POR EL PLENO DE ESTA CORPORACIÓN EN LA SESIÓN EXTRAORDINARIA CELEBRADA EL 28 DE ABRIL DE 2015
El Secretario General del Pleno
José Luis Ibáñez Modrego
S/C de La Palma a 4 de mayo de 2015

CARACTERÍSTICAS ENTORNO

GEOLOGÍA	Coladas basálticas- Coladas tefra basálticas del Pleistoceno. En la zona correspondiente a la Hoja 1085-I, las lavas proceden de centros de emisión situados en el extremo norte del rift de Cumbre Vieja.
HIDROGEOLOGÍA	Materiales bastante permeables. Acuífero mitad sur –II_M – Recursos inaprovechables, contaminación por gases de origen volcánico.
CLIMATOLOGÍA	Inframediterráneo xérico semiárido inferior (dominio climácico del cardonal). Temperatura media 20°-22°. Precipitación 300-400 mm.
PAISAJE	Entorno natural, antropizado por antiguos cultivos, y más recientemente por una explotación de áridos y planta de trituración y clasificación asociada a esta, perdiendo los valores ambientales y paisajísticos primigenios, sobre la que se ejecuta el Complejo
PATRIMONIO HISTÓRICO	Presencia de cuevas de habitación prehispánicas que han sido preservadas

PLANEAMIENTO URBANÍSTICO

Instrumento:	Plan General de Ordenación de Villa de Mazo, Adaptación Plena 2003 a LOTCENC. Aprobación Definitiva de Modo Parcial de 19 de mayo de 2004. Anulado por orden judicial.
Superficie (m^2):	50.991,59
Categoría/subcategoría suelo:	Suelo Rústico de Protección de Infraestructuras - Complejo Ambiental
Uso principal:	VERTEDEROS Y ESCOMBRERAS
Zona de uso:	CANALES Y CONDUCCIONES DE AGUA

OCUPACIÓN DE SUELO

Grupo	VEGETACIÓN ARBUSTIVA Y/O HERBÁCEA
Subgrupo	Matorral
Definición	Tabaibal-cardonal y formaciones naturales afines
Clase principal	Mc
Clase de ocupación	Matorral costero
% Ocupación	Mc85 + Ps15

Hacia el este, se superpone y limita con una antigua explotación de áridos, hoy en proceso de restauración, y una superficie aproximada 3 ha.

Grupo	SUELO DESNUDO
Subgrupo	Antrópico
Definición	Canteras, minas
Clase principal	Em
Clase de ocupación	Extracción de materiales, obras
% Ocupación	Em100

VEGETACIÓN DEL ENTORNO

Vegetación	Euphorbio lamarckii-Retametum rhodorhizoidis
Nombre Común	Retamar blanco palmero
Fisionomía	MATORRALES | Potenciales | Retamar blanco (también de sustitución)
Veg. Potencial	Retamar blanco. Euphorbio lamarckii-Retamo rhodorhizoidis sigmetum

ESPECIES PROTEGIDAS PRESENTES EN EL ENTORNO

Nombre	Androcymbium hiérrense. Cebollín estrellado
Categoría	En peligro de extinción de acuerdo con el Catálogo Canario de Especies Protegidas (BOC nº 112 de 9 de junio 2010. Ley 4/2010, de 4 de junio).

FAUNA

Áreas de Interés de faunístico	No incluida
Interés de nidificación	Medio

LIMITA CON ENP Y ZEC SIGUIENTES;

Categoría	Monumento Natural
Nombre	Montaña de Azufre
Código	P-5

Código	ES7020012
Nombre	Montaña de Azufre
Categoría	ZEC
Documento ref.	Decisión de la Comisión 2002/11/CE (de 28dic2001)
Fecha declaración	28122001

RIESGOS

Geológicos	Sin riesgo de erupción volcánica, ni de coladas
Meteorológicos	Sin riesgo de avenidas. No afecta a cauces
Incendios	Riesgo de incendio medio-bajo, en función de la pendiente.

SERVIDUMBRE AERONAÚTICAS

Afección a las **Servidumbres de Operación de las Aeronaves.** No se prevé en la Ordenación efectuar recalificación alguna ni modificación de usos (Zona PORN D3.1 Área Especializada de Infraestructuras y Equipamientos asociadas a actividades de interés general).

EXCMO. CABILDO INSULAR DE LA PALMA
DILIGENCIA QUE SE EXTIENDE PARA HACER CONSTAR QUE EL PRESENTE DOCUMENTO, PLAN TERRITORIAL ESPECIAL DE RESIDUOS DE LA PALMA SE CORRESPONDE CON EL APROBADO DEFINITIVAMENTE POR UNANIMIDAD POR EL PLENO DE ESTA CORPORACIÓN EN LA SESIÓN EXTRAORDINARIA CELEBRADA EL 28 DE ABRIL DE 2015
El Secretario General del Pleno
José Luis Ibáñez Modrego
S/C de La Palma a 4 de mayo de 2015

Las cotas más altas de la instalación, o de cualquier elemento o infraestructura asociado a ella, se situarán siempre por debajo de la cota 325 m.s.n.m. En ningún caso se alcanzarán las cotas del **Límite de Aproximación Final**, recogido en el del Plano de Servidumbres de la Operación de Aeronaves, del Plan Director del aeropuerto de La Palma, que establece una altitud de 743 m.s.n.m.
El Cabildo Insular procederá a la presentación previa de solicitud de autorización, a la Agencia Estatal de Seguridad Aérea (AESA), conforme a los artículos 29 y 30 del Decreto 584/72 de Servidumbres Aeronáutica, en las sucesivas fases de desarrollo.

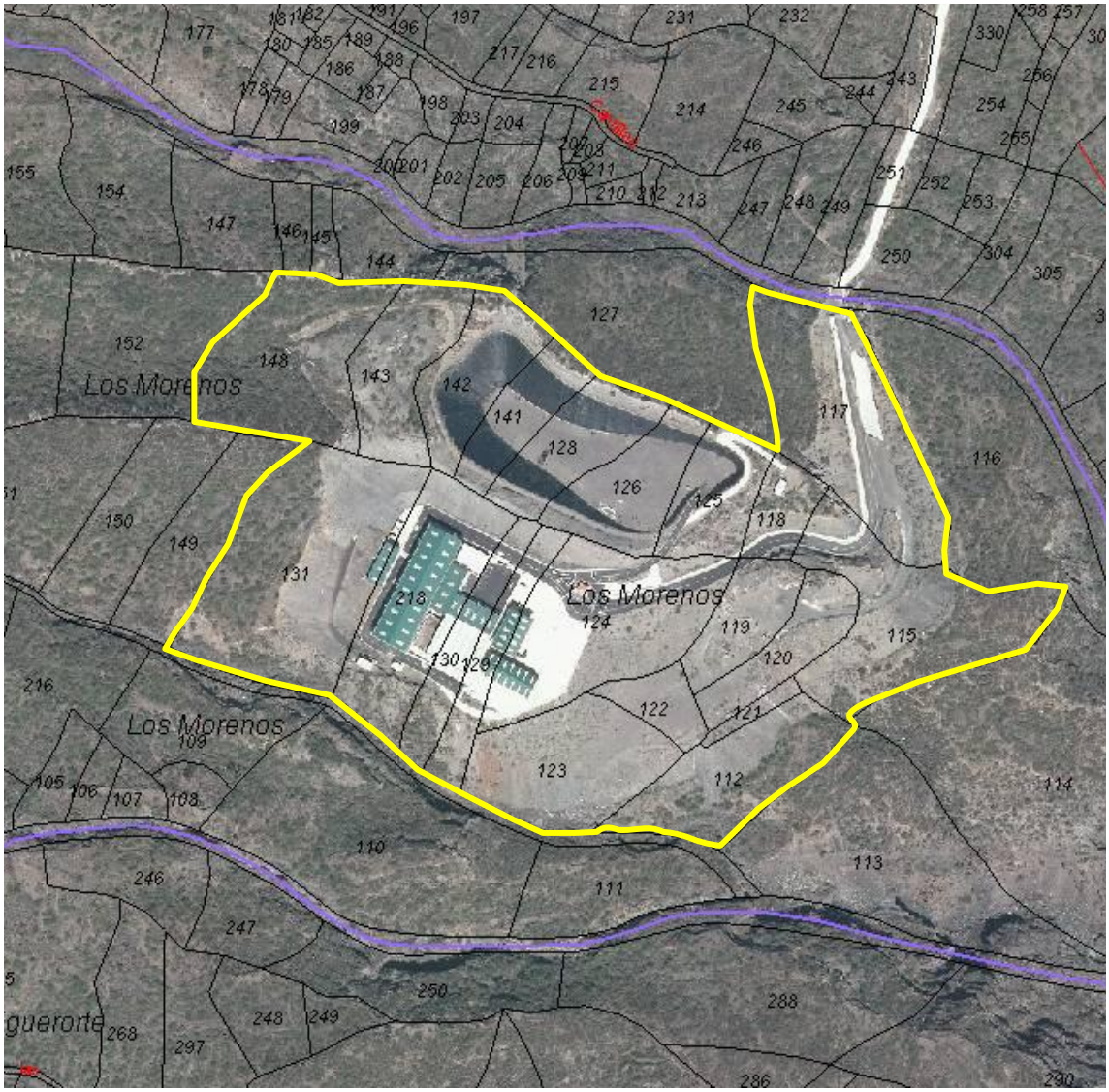

Figura 3: Parcelario del Complejo Ambiental de Los Morenos (propiedad pública)

EXCMO. CABILDO INSULAR DE LA PALMA
DILIGENCIA QUE SE EXTIENDE PARA HACER CONSTAR QUE EL PRESENTE DOCUMENTO, PLAN TERRITORIAL ESPECIAL DE RESIDUOS DE LA PALMA SE CORRESPONDE CON EL APROBADO DEFINITIVAMENTE POR UNANIMIDAD POR EL PLENO DE ESTA CORPORACIÓN EN LA SESIÓN EXTRAORDINARIA CELEBRADA EL 28 DE ABRIL DE 2015
El Secretario General del Pleno
José Luis Ibáñez Modrego
SC de La Palma a 4 de mayo de 2015

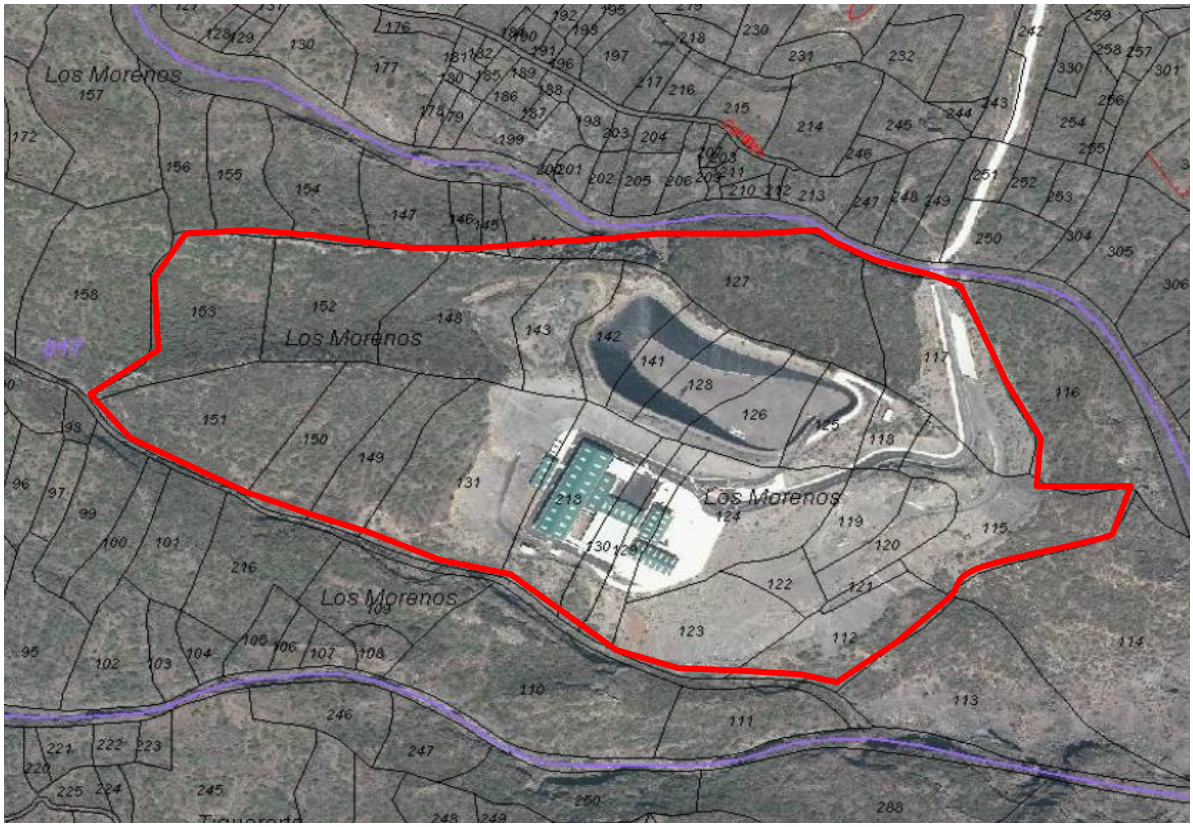

Figura 4: Reserva de suelo del Complejo Ambiental de Los Morenos en el PIOLP. (AE de Infraestructuras y Equipamientos 5 – Complejo Ambiental de La Villa de Mazo)

EXCMO. CABILDO INSULAR DE LA PALMA
DILIGENCIA QUE SE EXTIENDE PARA HACER CONSTAR QUE EL PRESENTE DOCUMENTO, PLAN TERRITORIAL ESPECIAL DE RESIDUOS DE LA PALMA SE CORRESPONDE CON EL APROBADO DEFINITIVAMENTE POR UNANIMIDAD POR EL PLENO DE ESTA CORPORACIÓN EN LA SESIÓN EXTRAORDINARIA CELEBRADA EL 28 DE ABRIL DE 2015
El Secretario General del Pleno
José Luis Ibáñez Modrego
S/C de La Palma a 4 de mayo de 2015

Figura 5: Límite del Espacio Natural Protegido Monumento Natural Montaña de Azufre y de la Zona de Especial Conservación.

EXCMO. CABILDO INSULAR DE LA PALMA
DILIGENCIA QUE SE EXTIENDE PARA HACER CONSTAR QUE EL PRESENTE DOCUMENTO, PLAN TERRITORIAL ESPECIAL DE RESIDUOS DE LA PALMA SE CORRESPONDE CON EL APROBADO DEFINITIVAMENTE POR UNANIMIDAD POR EL PLENO DE ESTA CORPORACIÓN EN LA SESIÓN EXTRAORDINARIA CELEBRADA EL 28 DE ABRIL DE 2015
El Secretario General del Pleno
José Luis Ibáñez Modrego
S/C de La Palma a 4 de mayo de 2015

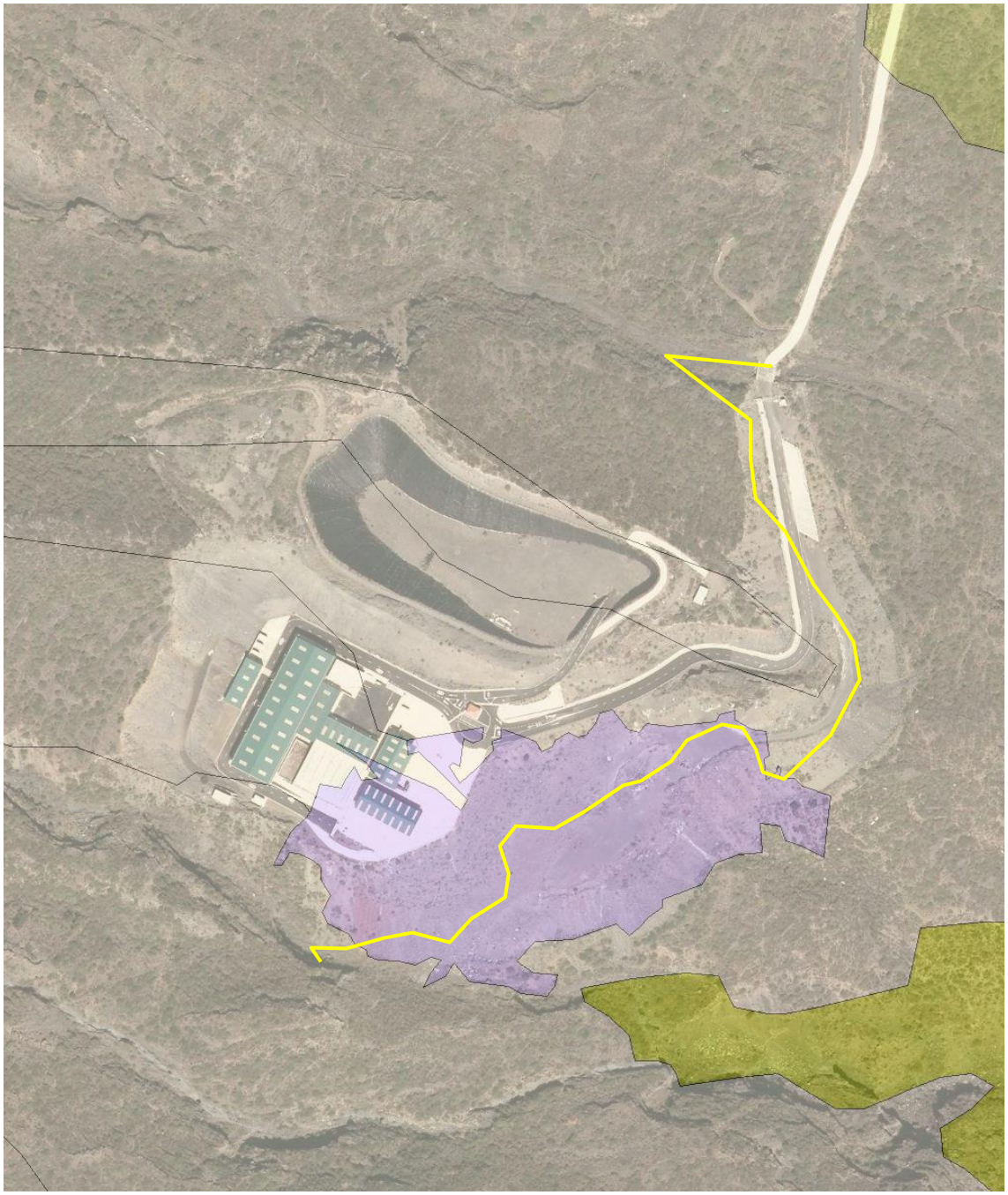

Figura 6: Superficie que ocupó la antigua explotación de áridos, cantera Tiguerorte e instalaciones asociadas, tono morado. Límite ENP-ZEC línea amarilla.

EXCMO. CABILDO INSULAR DE LA PALMA
DILIGENCIA QUE SE EXTIENDE PARA HACER CONSTAR QUE EL INFORME DE SOSTENIBILIDAD AMBIENTAL DEL PLAN TERRITORIAL ESPECIAL DE RESIDUOS DE LA PALMA SE CORRESPONDE CON EL APROBADO DEFINITIVAMENTE POR UNANIMIDAD POR EL PLENO DE ESTA CORPORACIÓN EN LA SESIÓN EXTRAORDINARIA CELEBRADA EL 28 DE ABRIL DE 2015
El Secretario General del Pleno
José Luis Ibáñez Modrego
S/C de La Palma a 4 de mayo de 2015

Figura 7: Vista general de las instalaciones correspondientes a la 1ª Fase de desarrollo del Complejo Ambiental de Los Morenos.

EXCMO. CABILDO INSULAR DE LA PALMA
DILIGENCIA QUE SE EXTIENDE PARA HACER CONSTAR QUE EL PLAN TERRITORIAL ESPECIAL DE RESIDUOS DE LA PALMA SE CORRESPONDE CON EL APROBADO DEFINITIVAMENTE POR UNANIMIDAD POR EL PLENO DE ESTA CORPORACIÓN EN LA SESIÓN EXTRAORDINARIA CELEBRADA EL 28 DE ABRIL DE 2015
El Secretario General del Pleno
José Luis Ibáñez Modrego
S/C de La Palma a 4 de mayo de 2015

CROQUIS DE UBICACIÓN DE LA PARCELA Y ORTOFOTO

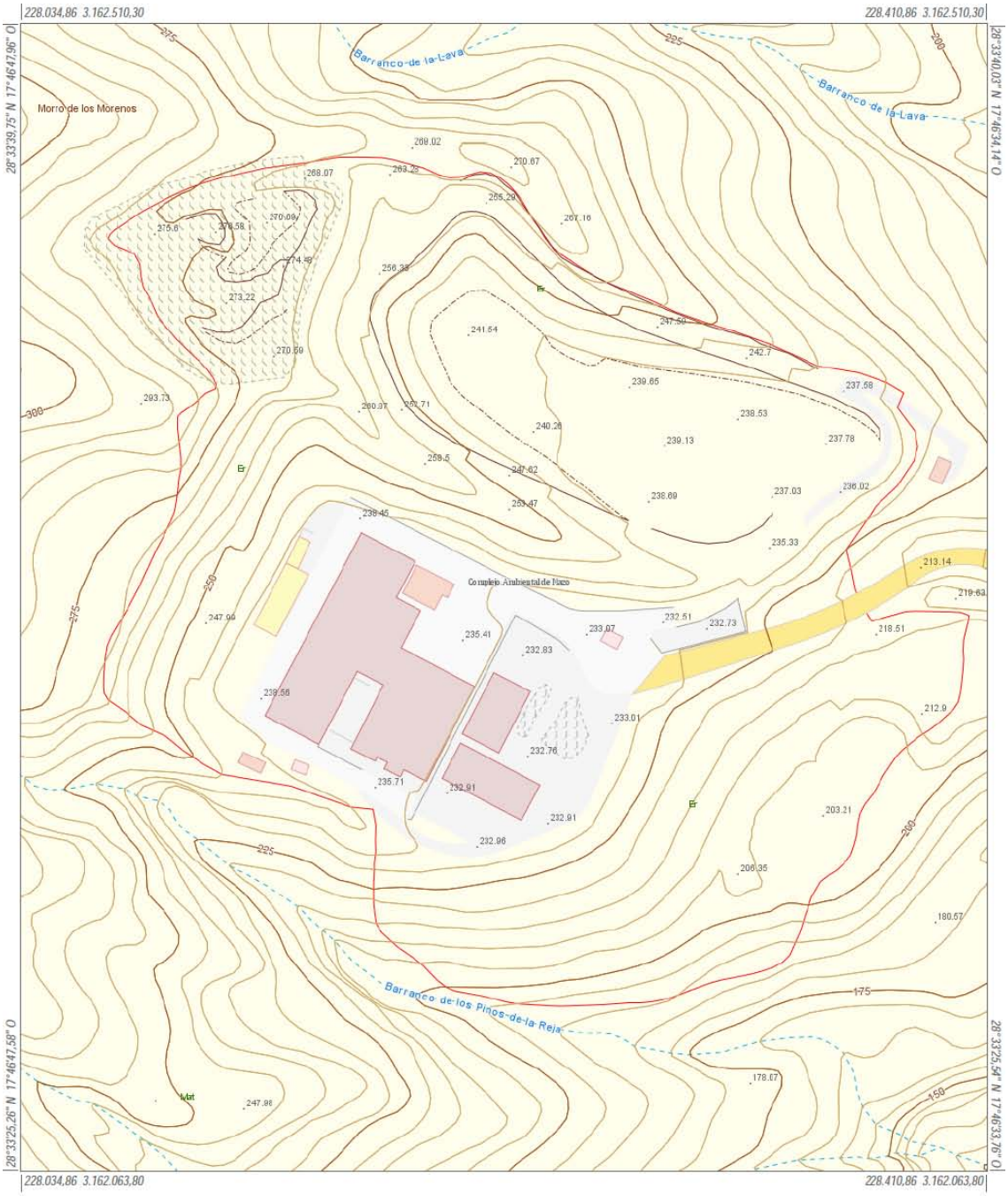

Infraestructura de Datos Espaciales de Canarias

Gobierno de Canarias

Información Técnica
Sistema de Referencia ITRF93
Elipsoide WGS84:
-semieje mayor: a=6.378.137
-aplanamiento: f=298,257223563
Red Geodésica REGCAN95 (v. 2001)
Sistema de representación UTM
Huso 28 (extendido)

Mapa Topográfico Integrado
Escala aprox.: 1:2.000

Fecha y hora de impresión: 30/11/2014 23:11:19

IDE Canarias
www.idecan.grafcan.es
GRAFCAN

EXCMO. CABILDO INSULAR DE LA PALMA
DILIGENCIA QUE SE EXTIENDE PARA HACER CONSTAR QUE EL PRESENTE DOCUMENTO, PLAN TERRITORIAL ESPECIAL DE RESIDUOS DE LA PALMA SE CORRESPONDE CON EL APROBADO DEFINITIVAMENTE POR UNANIMIDAD POR EL PLENO DE ESTA CORPORACIÓN EN LA SESIÓN EXTRAORDINARIA CELEBRADA EL 28 DE ABRIL DE 2015
El Secretario General del Pleno
José Luis Ibáñez Modrego
S/C de La Palma a 4 de mayo de 2015

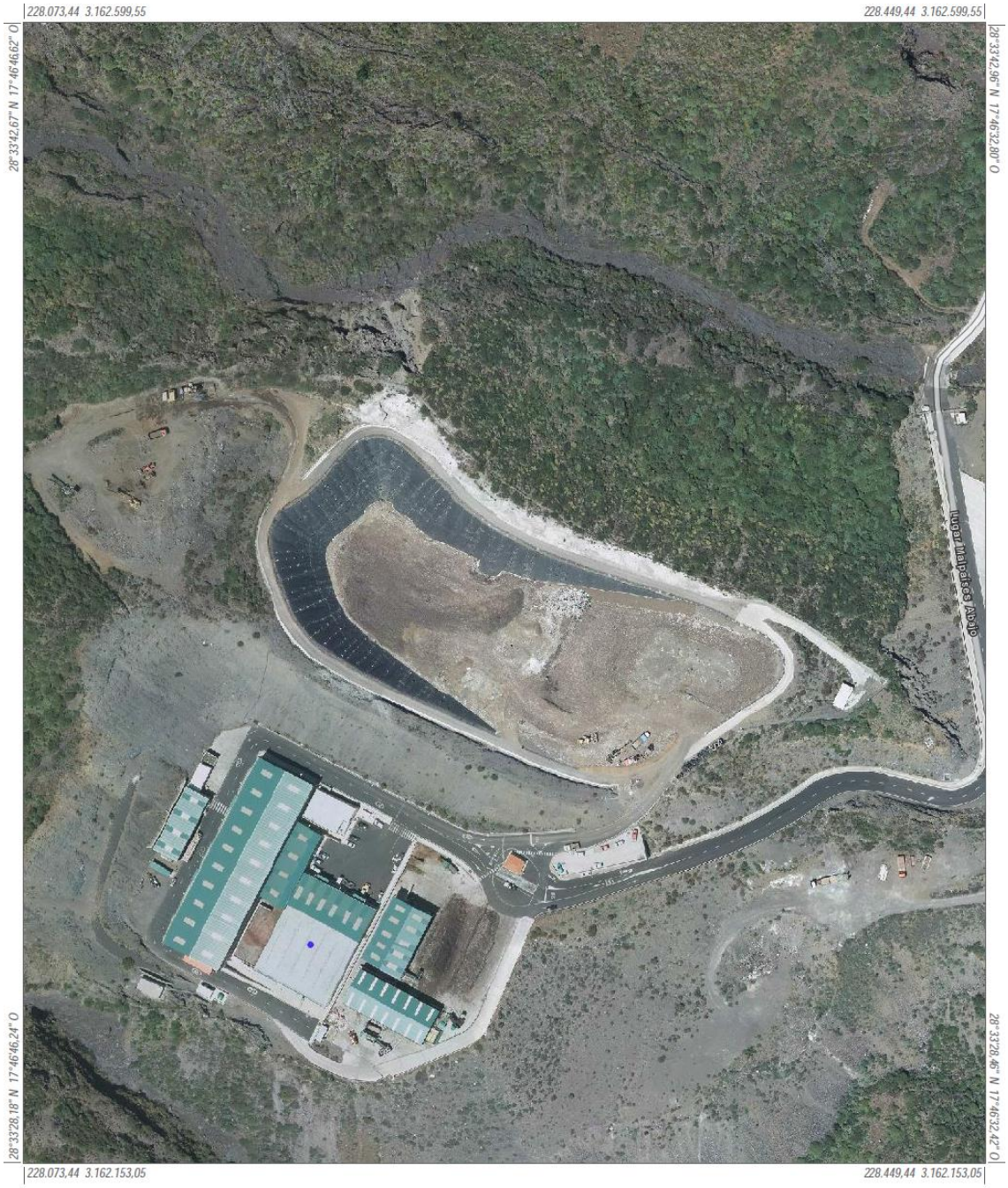

EXCMO. CABILDO INSULAR DE LA PALMA

DILIGENCIA QUE SE EXTIENDE PARA HACER CONSTAR QUE EL PRESENTE DOCUMENTO FORMA PARTE DEL PLAN TERRITORIAL ESPECIAL DE RESIDUOS DE LA PALMA SE CORRESPONDE CON EL APROBADO DEFINITIVAMENTE POR UNANIMIDAD POR EL PLENO DE ESTA CORPORACIÓN EN LA SESIÓN EXTRAORDINARIA CELEBRADA EL 28 DE ABRIL DE 2015

El Secretario General del Pleno

José Luis Ibáñez Modrego

S/C de La Palma a 4 de mayo de 2015

Infraestructura de Datos Espaciales de Canarias

Gobierno de Canarias

Información Técnica

Sistema de Referencia ITRF93
Elipsoide WGS84:
-semieje mayor: a=6.378.137
-aplanamiento: f=298,257223563
Red Geodésica REGCAN95 (v. 2001)
Sistema de representación UTM
Huso 28 (extendido)

Callejero Turístico (ortofoto)
Escala aprox.: 1:2.000

Fecha y hora de impresión: 25/02/2014 20:50:42

IDE Canarias

www.idecan.grafcan.es GRAFCAN

5 CENTROS AUTORIZADOS DE TRATAMIENTO DE VEHÍCULOS FUERA DE USO

CAT-1 CENTRO AUTORIZADO DE TRATAMIENTO DE VEHÍCULOS FUERA DE USO	
TÉRMINO MUNICIPAL	SANTA CRUZ DE LA PALMA
LOCALIZACIÓN	Situada a 1,8 km de Santa Cruz de La Palma, hacia el norte, en el núcleo de Mirca.
COORDENADAS UTM	X:230.608,65 e Y:3.178.055,80
ACCESOS	Se accede directamente a través LP-1, en dirección norte, desde Santa Cruz de La Palma.
FECHA DE INICIO ACTIVIDAD	2008
SUPERFICIE	Aproximadamente 2.500 m^2.
PROPIETARIO	Privado
TIPO DE SUELO	Suelo urbanizable sectorizado ordenado
VALORES AMBIENTALES	No destacables. Zona urbanizada.
DECLARACIÓN DE IMPACTO AMBIENTAL	No necesaria
ENP Y ZEC MÁS PRÓXIMOS	A 2,4 km del sitio de Interés científico de Barranco del Agua, y a 1,4 km del LIC Monteverde de Barranco Seco-Barranco del Agua.
NÚCLEO DE POBLACIÓN MÁS CERCANO	Situado en Poligono Industrial de Mirca
TIPO DE GESTIÓN	Gestión privada
NÚMERO DE GESTOR	RP 0109 IC
EMPRESA	RECICLAJES PÉREZ Y GARNIER, S.L.
DIRECCIÓN	POLÍGONO INDUSTRIAL DE MIRCA S/N La Palma, Santa Cruz de Tenerife.
RESIDUOS	Código LER (160104)
AUTORIZACIÓN:	VFU (Vehículos fuera de uso): -Recepción y almacenamiento: (160104). -Descontaminación: (160104). -Desguace: (160104).

EXCMO. CABILDO INSULAR DE LA PALMA
DILIGENCIA QUE SE EXTIENDE PARA HACER CONSTAR QUE EL PRESENTE DOCUMENTO, PLAN TERRITORIAL ESPECIAL DE RESIDUOS DE LA PALMA SE CORRESPONDE CON EL APROBADO DEFINITIVAMENTE POR UNANIMIDAD POR EL PLENO DE ESTA CORPORACIÓN EN LA SESIÓN EXTRAORDINARIA CELEBRADA EL 28 DE ABRIL DE 2015
El Secretario General del Pleno
José Luis Ibáñez Modrego
S/C de La Palma a 4 de mayo de 2015

CARACTERÍSTICAS ENTORNO

GEOLOGÍA	Código 115-Coladas basálticas- Las lavas del Taburiente Superior presentan una gran uniformidad estructural y morfológica. Coladas tefríticas tardías. Pleistoceno. Código 165- Aluvial (relleno de barrancos), escasa potencia afectado por vertido de tierras.
HIDROGEOLOGÍA	Materiales poco permeables. Acuífero Costero –II_p – Una gran parte de sus aguas son de infiltración muy antigua, por lo que suelen mostrar claros signos de mineralización; las de infiltración reciente se depositan en los niveles superiores, formando delgadas láminas de agua de mejor calidad. La mayor parte de los pozos de la isla se encuentran en esta unidad.
CLIMATOLOGÍA	Inframediterráneo xérico semiárido inferior (dominio climácico del cardonal). Temperatura media anual 20°-22°, precipitación 400-500 mm.
PAISAJE	Sin valores apreciables, zona muy antropizada. Polígono industrial
PATRIMONIO HISTÓRICO	No afección del patrimonio histórico

PLANEAMIENTO URBANÍSTICO

Documento:	Plan General de Ordenación de Santa Cruz de La Palma. Aprobación Inicial de 22 de diciembre de 2006
Categoría/subcategoría suelo:	Suelo urbanizable sectorizado ordenado
Zona de uso:	Indefinido

Uso principal pormenorizado:	Uso indefinido
Ámbito de gestión:	Mirca
Tipo ámbito de gestión:	Ámbitos de aprovechamiento en uso

OCUPACIÓN DEL SUELO

Grupo:	VEGETACIÓN ARBUSTIVA Y/O HERBÁCEA
Subgrupo:	Pastizal
Definición:	Zonas de pasto de ganado
Clase principal:	Ps
Clase de ocupación:	Pastizal
Porcentaje ocupación:	(Ps60/Mc40)55 + (Ch95/Rd5)30 + Fc10 + Pt5
Fecha del mapa:	Año 2002

VEGETACIÓN

Vegetación:	Artemisio thusculae-Rumicetum lunariae
Nombre Común:	Inciensal-vinagreral
Fisionomía:	MATORRALES | De sustitución | Comunidad nitrófila frutescente
Veg. Potencial:	Cardonal. Echio breviramis-Euphorbio canariensis sigmetum
Vegetación:	Caseríos, áreas urbanas, industriales y de servicios
Nombre Común:	Caseríos
Fisionomía:	OTROS | Áreas urbanas, rurales, industriales u otras áreas antrópicas de escasa vegetación vascular
Veg. Potencial:	Cardonal. Echio breviramis-Euphorbio canariensis sigmetum

FAUNA

Áreas de Interés de faunístico	No incluida
Interés de nidificación	Medio

ESPECIES PROTEGIDAS EN EL ENTORNO PRÓXIMO

Calonectris diomedea borealis. Pardela cenicienta

Declarada de Interés Especial en el Catálogo Canario de Especies Protegidas (BOC nº 112 de 9 de junio 2010. Ley 4/2010, de 4 de junio) y en el Catálogo Nacional de Especies Amenazadas (BOE nº 82 de 5 de abril de 1990. Real Decreto 439/1990, de 30 de marzo). E Incluida en Anexo I de la Directiva 2009/147/CE relativa a la conservación de las aves silvestres

ENP a 2,5 km

Categoría:	Sitio de Interés Científico
Nombre:	Barranco del Agua
Código:	P-18

ZEC y ZEPA a 1,4 km

Código:	ES7020093
Nombre:	Monteverde de Barranco Seco-Barranco del Agua
Categoría:	ZEC
Documento ref.	Decisión de la Comisión 2002/11/CE (de 28dic2001)
Fecha declaración:	28122001
Código ZEPA:	ES0000114
Nombre ZEPA:	Cumbres y acantilados del norte de La Palma
Categoría:	ZEPA
Fecha declaración:	1989
Referencia declaración:	Remisión ene1989 de CPT a ICONA
Fecha modificación:	2006

EXCMO. CABILDO INSULAR DE LA PALMA
DILIGENCIA QUE SE EXTIENDE PARA HACER CONSTAR QUE EL PRESENTE DOCUMENTO, PLAN TERRITORIAL ESPECIAL DE RESIDUOS DE LA PALMA SE CORRESPONDE CON EL APROBADO DEFINITIVAMENTE POR UNANIMIDAD POR EL PLENO DE ESTA CORPORACIÓN EN LA SESIÓN EXTRAORDINARIA CELEBRADA EL 28 DE ABRIL DE 2015
El Secretario General del Pleno
José Luis Ibáñez Modrego
S/C de La Palma a 4 de mayo de 2015

RIESGOS

Geológicos	Sin riesgo de erupción volcánica, ni de coladas
Meteorológicos	Sin riesgo de avenidas. No afecta a cauces
Incendios	Riesgo de incendio bajo

SERVIDUMBRE DE PROTECCIÓN DE LA LEY DE COSTAS.

Por encontrarse afectado por la Servidumbre de Protección de la Ley de Costas, se estará a lo dispuesto en los Artículos 24 y 25, y Disposición Transitoria Cuarta, de la Ley 22/1988, de 28 de julio, de Costas, modificada por la Ley 2/2013, de 29 de mayo, de protección y uso sostenible del litoral y de modificación de la Ley 22/1988, de 28 de julio, de Costas, debiendo contar los usos permitidos en esta zona, con la autorización del órgano competente de la Comunidad Autónoma, de conformidad con lo determinado en los artículos 48-1 y 49, del Reglamento General para el Desarrollo y Ejecución de la Ley 22/1988, de 28 de julio, de Costas. Ver plano adjuntado.

SERVIDUMBRES AERONÁUTICAS

Afección a la **Superficie de Aproximación y Subida en Despegue.** No se prevé en la Ordenación efectuar recalificación alguna ni modificación de usos (Zona PORN D3.2 Área Especializada de Actividad Económica, Mirca, del Plan Insular de Ordenación de la Palma).

Las cotas más altas de la instalación, o de cualquier elemento o infraestructura asociado a ella, se situarán siempre por debajo de la cota 145 m.s.n.m. En ningún caso se alcanzará la cota reflejada en la Superficie de Aproximación y Subida en Despegue del Plan Director del aeropuerto de La Palma, situada en la 160 m.s.n.m.

EXCMO. CABILDO INSULAR DE LA PALMA
DILIGENCIA QUE SE EXTIENDE PARA HACER CONSTAR QUE EL PRESENTE DOCUMENTO, PLAN TERRITORIAL ESPECIAL DE RESIDUOS DE LA PALMA SE CORRESPONDE CON EL APROBADO DEFINITIVAMENTE POR UNANIMIDAD POR EL PLENO DE ESTA CORPORACIÓN EN LA SESIÓN EXTRAORDINARIA CELEBRADA EL 28 DE ABRIL DE 2015
El Secretario General del Pleno
José Luis Ibáñez Modrego
S/C de La Palma a 4 de mayo de 2015

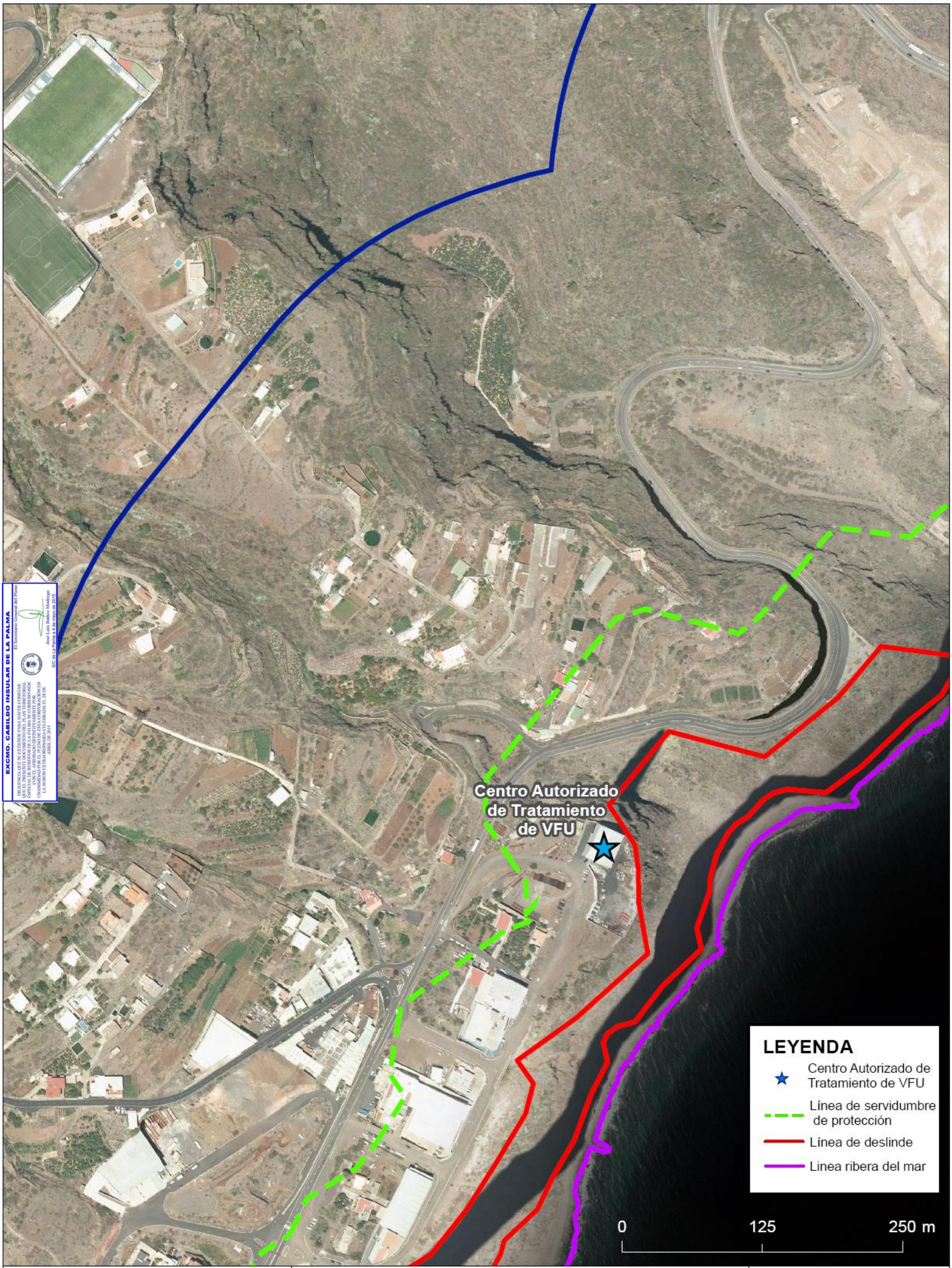

CABILDO INSULAR DE LA PALMA

PLAN TERRITORIAL ESPECIAL DE RESIDUOS DE LA ISLA DE LA PALMA

PLANO: DOMINIO PÚBLICO MARÍTIMO TERRESTRE

CENTRO AUTORIZADO DE TRATAMIENTO DE VFU

SANTA CRUZ DE LA PALMA

Plano de Información

Autor: Francisco Barras Quilez

1:3.000

EXCMO. CABILDO INSULAR DE LA PALMA
DILIGENCIA QUE SE EXTIENDE PARA HACER CONSTAR QUE EL PRESENTE DOCUMENTO PLAN TERRITORIAL ESPECIAL DE RESIDUOS DE LA PALMA SE CORRESPONDE CON EL APROBADO DEFINITIVAMENTE POR UNANIMIDAD POR EL PLENO DE ESTA CORPORACIÓN EN LA SESIÓN EXTRAORDINARIA CELEBRADA EL 28 DE ABRIL DE 2015
El Secretario General del Pleno
José Luis Ibáñez Modrego
S/C de La Palma a 4 de mayo de 2015

PANORÁMICA DE LA NAVE Y PARCELA DEL CENTRO AUTORIZADO DE TRATAMIENTO (CAT) DE VEHÍCULOS FUERA DE USO SITUADO EN POLÍGONO INDUSTRIAL DE MIRCA.

CROQUIS DE UBICACIÓN DE LA PARCELA Y ORTOFOTO

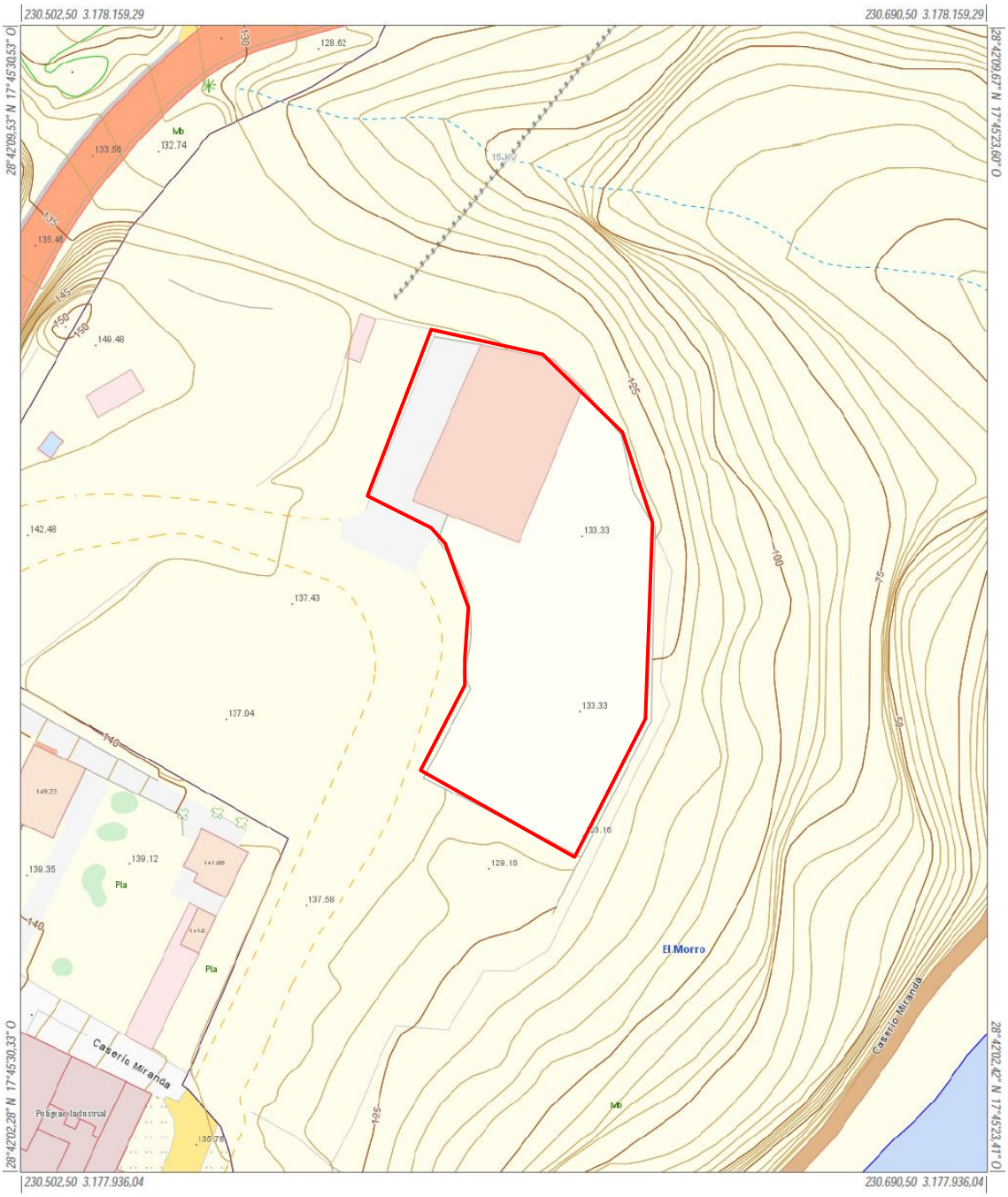

Infraestructura de Datos Espaciales de Canarias

Gobierno de Canarias

Información Técnica
Sistema de Referencia ITRF93
Elipsoide WGS84:
-semieje mayor: a=6.378.137
-aplanamiento: f=298,257223563
Red Geodésica REGCAN95 (v. 2001)
Sistema de representación UTM
Huso 28 (extendido)

Mapa Topográfico Integrado
Escala aprox.: 1:1.000

Fecha y hora de impresión: 30/11/2014 23:50:42

IDE Canarias
www.idecan.grafcan.es
GRAFCAN

EXCMO. CABILDO INSULAR DE LA PALMA
DILIGENCIA QUE SE EXTIENDE PARA HACER CONSTAR QUE EL PRESENTE DOCUMENTO, PLAN TERRITORIAL ESPECIAL DE RESIDUOS DE LA PALMA SE CORRESPONDE CON EL APROBADO DEFINITIVAMENTE POR UNANIMIDAD POR EL PLENO DE ESTA CORPORACIÓN EN LA SESIÓN EXTRAORDINARIA CELEBRADA EL 28 DE ABRIL DE 2015
El Secretario General del Pleno
José Luis Ibáñez Modrego
S/C de La Palma a 4 de mayo de 2015

Infraestructura de Datos Espaciales de Canarias

Gobierno de Canarias

Información Técnica

Sistema de Referencia ITRF93
Elipsoide WGS84:
-semieje mayor: a=6.378.137
-aplanamiento: f=298,257223563
Red Geodésica REGCAN95 (v. 2001)
Sistema de representación UTM
Huso 28 (extendido)

OrtoExpress
Escala aprox.: 1:1.000

Fecha y hora de impresión: 30/11/2014 23:51:12

IDE Canarias
www.idecan.grafcan.es
GRAFCAN

EXCMO. CABILDO INSULAR DE LA PALMA

DILIGENCIA QUE SE EXTIENDE PARA HACER CONSTAR QUE EL PRESENTE DOCUMENTO PLAN TERRITORIAL ESPECIAL DE RESIDUOS DE LA PALMA SE CORRESPONDE CON EL APROBADO DEFINITIVAMENTE POR UNANIMIDAD POR EL PLENO DE ESTA CORPORACIÓN EN LA SESIÓN EXTRAORDINARIA CELEBRADA EL 28 DE ABRIL DE 2015

El Secretario General del Pleno

José Luis Ibáñez Modrego

S/C de La Palma a 4 de mayo de 2015

6 VERTEDEROS Y DEPÓSITOS DE ALMACENAMIENTO TEMPORAL DE RESIDUOS

VI-1 VERTEDERO INSULAR DE BARRANCO SECO

TÉRMINO MUNICIPAL	SANTA CRUZ DE LA PALMA y PUNTALLANA
LOCALIZACIÓN	Situado a 1,9 km de Santa Cruz de La Palma, hacia el norte, una vez pasado el núcleo de Mirca, próximo al mar, sobre el barranco del mismo nombre.
COORDENADAS UTM	X:230.897,50 e Y:3.178.590,31
ACCESOS	Se accede a través LP-1, en dirección norte, desde Santa Cruz de La Palma, tomando un desvío a la derecha, en el mismo barranco, una vez pasado el núcleo de Mirca.
FECHA DE INICIO ACTIVIDAD	2001
SUPERFICIE	33.200 m^2.
PROPIETARIO	Público
TIPO DE SUELO	Suelo rústico de protección agraria y Suelo Rústico de Protección Hidrológica
VALORES AMBIENTALES	Muy antropizado. Hasta 2012 era el vertedero Insular de Residuos Domésticos, y por tanto carente de valores ambientales apreciables. Potencial afección de suelo y aguas subterráneas.
DECLARACIÓN DE IMPACTO AMBIENTAL	No dispone. Necesaria por tipo de actividad
ENP Y ZEC MÁS PRÓXIMOS	A 1,8 km del sitio de Interés científico de Barranco del Agua, y a 1 km del ZEC Monteverde de Barranco Seco-Barranco del Agua
NÚCLEO DE POBLACIÓN MÁS CERCANO	Mirca a 0,8 km
TIPO DE GESTIÓN	Pública. Excmo. Cabildo Insular
MODELO DE GESTIÓN	Indirecta

EXCMO. CABILDO INSULAR DE LA PALMA
DILIGENCIA QUE SE EXTIENDE PARA HACER CONSTAR QUE EL PRESENTE DOCUMENTO, PLAN TERRITORIAL ESPECIAL DE RESIDUOS DE LA PALMA SE CORRESPONDE CON EL APROBADO DEFINITIVAMENTE POR UNANIMIDAD POR EL PLENO DE ESTA CORPORACIÓN EN LA SESIÓN EXTRAORDINARIA CELEBRADA EL 28 DE ABRIL DE 2015
El Secretario General del Pleno
José Luis Ibáñez Modrego
S/C de La Palma a 4 de mayo de 2015

CARACTERÍSTICAS ENTORNO

GEOLOGÍA	Código 115-Coladas basálticas- Las lavas del Taburiente Superior presentan una gran uniformidad estructural y morfológica. Coladas tefríticas tardías. Pleistoceno. Código 165- Aluvial (relleno de barrancos), escasa potencia afectado por vertido de tierras.
HIDROGEOLOGÍA	Materiales poco permeables. Acuífero Costero –II_p – Una gran parte de sus aguas son de infiltración muy antigua, por lo que suelen mostrar claros signos de mineralización; las de infiltración reciente se depositan en los niveles superiores, formando delgadas láminas de agua de mejor calidad. La mayor parte de los pozos de la isla se encuentran en esta unidad.
CLIMATOLOGÍA	Inframediterráneo xérico semiárido inferior (dominio climácico del cardonal). Temperatura media anual 20°-22°, precipitación 400-500 mm.
PAISAJE	Sin valores apreciables, zona muy antropizada. Presencia de vertidos
PATRIMONIO HISTÓRICO	No afección del patrimonio histórico

PLANEAMIENTO URBANÍSTICO

Instrumento:	Texto Refundido de Aprobación Definitiva de Modo Parcial de Adaptación Básica al D.L 1/2000 de Plan General de Ordenación de Puntallana publicado el 11/10/2005 en el BOC 200/05 y el 16/09/2005 en el BOP 151/05
Categoría/subcategoría suelo:	Suelo Rústico de Protección Hidrológica
Zona de uso:	Espacio Libre, Plazas y Parques Infantiles
Elemento estructurante:	Sistema general de espacios libres públicos municipal
Instrumento:	Plan General de Ordenación de Santa Cruz de La Palma. Aprobación Inicial de 22 de diciembre de 2006
Categoría/subcategoría suelo:	Suelo rústico de protección agraria

USOS DEL SUELO

Grupo	SUELO DESNUDO
Subgrupo	Antrópico
Definición	Depósitos de materiales inservibles
Clase principal	Ve
Clase de ocupación	Vertederos, escombreras
% Ocupación	Ve100

Alrededor;

Grupo	VEGETACIÓN ARBUSTIVA Y/O HERBÁCEA
Subgrupo	Matorral
Definición	Tabaibal-cardonal y formaciones naturales afines
Clase principal	Mc
Clase de ocupación	Matorral costero
% Ocupación	Mc100

VEGETACIÓN DEL ENTORNO

Vegetación	Cenchro ciliaris-Hyparrhenietum sinaicae
Nombre Común	Cerrillal-panascal
Fisionomía	HERBAZALES | Pastizales perennes, vegetación viváz, helófitos y megaforbios
Veg. Potencial	Sabinar. Rhamno crenulatae-Junipero canariensis sigmetum

Alrededor;

Vegetación	Artemisio thusculae-Rumicetum lunariae
Nombre Común	Inciensal-vinagreral
Fisionomía	MATORRALES | De sustitución | Comunidad nitrófila frutescente
Vegetación (II)	Cenchro ciliaris-Hyparrhenietum sinaicae
Nombre Común (II)	Cerrillal-panascal
Veg. Potencial	Sabinar. Rhamno crenulatae-Junipero canariensis sigmetum
Vegetación	Echio breviramis-Euphorbietum canariensis
Nombre Común	Cardonal palmero
Fisionomía	MATORRALES | Potenciales | Tabaibal-Cardonal | Cardonal
Vegetación (II)	Euphorbio lamarckii-Retametum rhodorhizoidis
Nombre Común (II)	Retamar blanco palmero
Veg. Potencial	Cardonal. Echio breviramis-Euphorbio canariensis sigmetum
Nidificación	Medio

FAUNA

Áreas de Interés de faunístico	Zona de interés faunístico-especies protegidas
Interés de nidificación	Medio

ESPECIES PROTEGIDAS EN EL ENTORNO

Motacilla cinerea canariensis. Alpispa
Sylvia melanocephala leucogastra. Curruca cabecinegra
Tadarida teniotis. Murciélago rabudo
Falco tinnunculus canariensis. Cernícalo vulgar
Declaradas de Interés Especial, Catálogo Canario de Especies Protegidas (BOC nº 112 de 9 de junio 2010. Ley 4/2010, de 4 de junio) y en el Catálogo Nacional de Especies Amenazadas (BOE nº 82 de 5 de abril de 1990. Real Decreto 439/1990, de 30 de marzo) e Incluidas en el Anexo IV de la Directiva 92/43/CEE Consejo 21 de mayo de 1992) de conservación de hábitats naturales y de fauna/flora silvestres (DOUE nº L 206 - 22 julio de 1992, a excepción del Falco tinnunculus canariensis. Cernícalo vulgar.

EXCMO. CABILDO INSULAR DE LA PALMA
DILIGENCIA QUE SE EXTIENDE PARA HACER CONSTAR QUE EL PRESENTE DOCUMENTO, PLAN TERRITORIAL ESPECIAL DE RESIDUOS DE LA PALMA SE CORRESPONDE CON EL APROBADO DEFINITIVAMENTE POR UNANIMIDAD POR EL PLENO DE ESTA CORPORACIÓN EN LA SESIÓN EXTRAORDINARIA CELEBRADA EL 28 DE ABRIL DE 2015
El Secretario General del Pleno
José Luis Ibáñez Modrego
S/C de La Palma a 4 de mayo de 2015

A 1,8 KM DEL ENP;

Categoría	Sitio de Interés Científico
Nombre	Barranco del Agua
Código	P-18
Superficie (m²)	742738.706
Perímetro (m)	6744.424

A 3 KM DEL ENP;

Categoría	Parque Natural
Nombre	Las Nieves
Código	P-3

A 1 KM DEL ZEC;

Código	ES7020093
Nombre	Monteverde de Barranco Seco-Barranco del Agua
Categoría	ZEC
Documento ref.	Decisión de la Comisión 2002/11/CE (de 28dic2001)
Fecha declaración	28122001

EXCMO. CABILDO INSULAR DE LA PALMA
DILIGENCIA QUE SE EXTIENDE PARA HACER CONSTAR QUE EL PRESENTE DOCUMENTO, PLAN TERRITORIAL ESPECIAL DE RESIDUOS DE LA PALMA SE CORRESPONDE CON EL APROBADO DEFINITIVAMENTE POR UNANIMIDAD POR EL PLENO DE ESTA CORPORACIÓN EN LA SESIÓN EXTRAORDINARIA CELEBRADA EL 28 DE ABRIL DE 2015
El Secretario General del Pleno
José Luis Ibáñez Modrego
S/C de La Palma a 4 de mayo de 2015

RIESGOS

Geológicos	Sin riesgo de erupción volcánica, ni de coladas
Meteorológicos	Afecta a cauce. Y dispone ya de la correspondiente obra de canalización.
Incendios	Riesgo de incendio bajo

SERVIDUMBRE DE PROTECCIÓN DE LA LEY DE COSTAS.

Por encontrarse afectado por la Servidumbre de Protección de la Ley de Costas, se estará a lo dispuesto en los Artículos 24 y 25, y Disposición Transitoria Cuarta, de la Ley 22/1988, de 28 de julio, de Costas, modificada por la Ley 2/2013, de 29 de mayo, de protección y uso sostenible del litoral y de modificación de la Ley 22/1988, de 28 de julio, de Costas, debiendo contar los usos permitidos en esta zona, con la autorización del órgano competente de la Comunidad Autónoma, de conformidad con lo determinado en los artículos 48-1 y 49, del Reglamento General para el Desarrollo y Ejecución de la Ley 22/1988, de 28 de julio, de Costas. Ver plano adjuntado.

SERVIDUMBRES AERONÁUTICAS

Afección a la Superficie de Aproximación y Subida en Despegue. No se prevé en la Ordenación efectuar recalificación alguna ni modificación de usos (Espacio Libre, Plazas y Parques Infantiles).

Las cotas más altas del vertedero, o de cualquier elemento o infraestructura asociado a él, se situarán siempre por debajo de la cota 75 m.s.n.m. Estando las cotas de las laderas del barranco donde se ubica por encima de la 200 m.s.n.m. Y las reflejadas en la Superficie de Aproximación y Subida en Despegue del Plan Director del aeropuerto de La Palma entre la 170 y 180 m.s.n.m.

El Vertedero Insular de Barranco Seco está clausurado desde julio de 2012, contemplándose en el PTER de La Palma exclusivamente actuaciones de sellado y puesta en marcha de procedimientos de Control y Vigilancia, tal como se especifica en el Anexo III. *Procedimientos de control y vigilancia en las fases de explotación y de mantenimiento posterior*, del *Real Decreto 1481/2001, de 27 de diciembre, por el que se regula la eliminación de residuos mediante depósito en vertedero*. Y esto no requiere proceso industrial alguno.

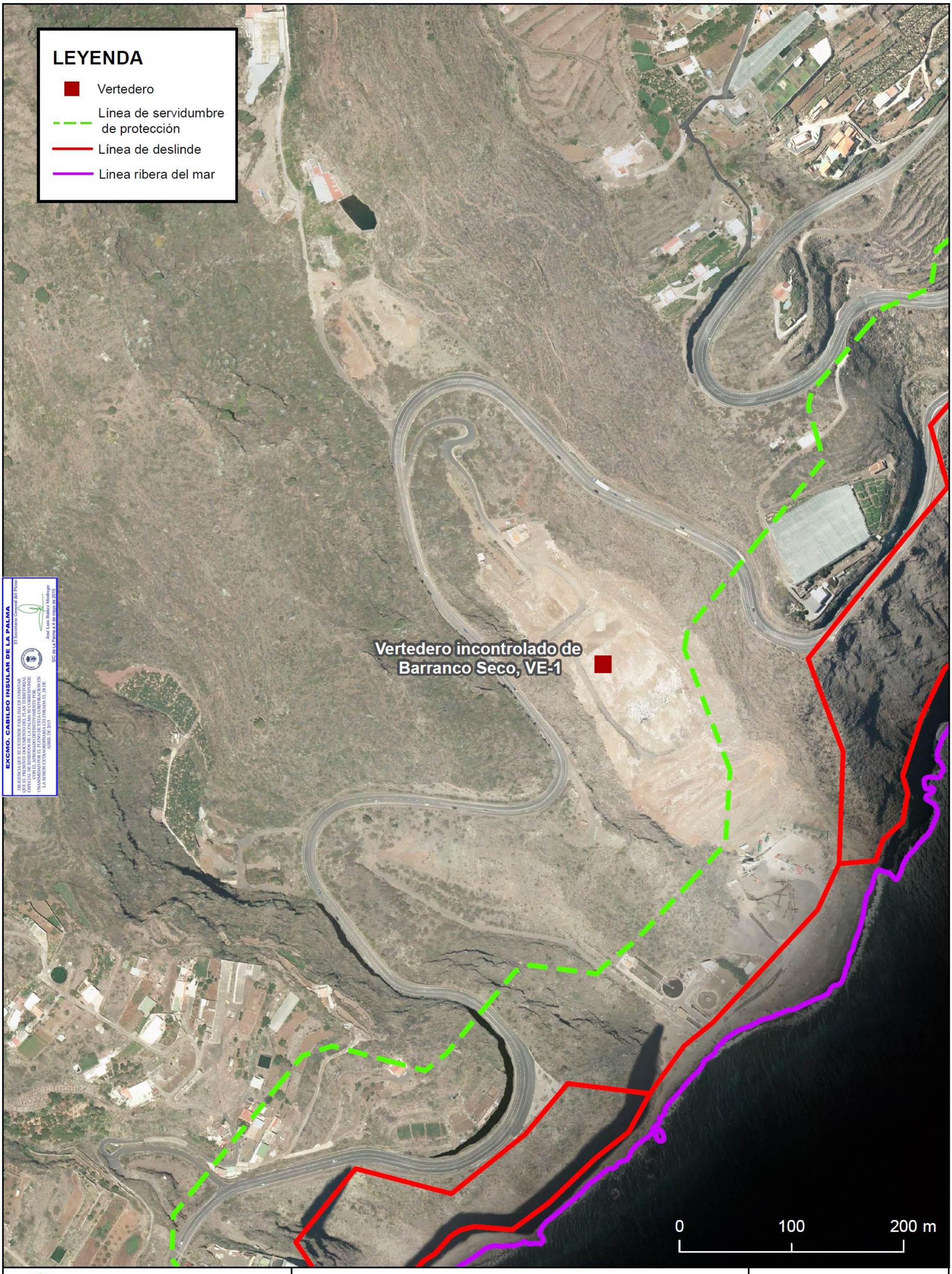

EXCMO. CABILDO INSULAR DE LA PALMA

DILIGENCIA QUE SE EXTIENDE PARA HACER CONSTAR QUE EL PRESENTE PLAN TERRITORIAL ESPECIAL DE RESIDUOS DE LA PALMA SE CORRESPONDE CON EL APROBADO DEFINITIVAMENTE POR UNANIMIDAD POR EL PLENO DE ESTA CORPORACIÓN EN LA SESIÓN EXTRAORDINARIA CELEBRADA EL 28 DE ABRIL DE 2015

El Secretario General del Pleno

José Luis Ibáñez Modrego

S/C de La Palma a 4 de mayo de 2015

CABILDO INSULAR DE LA PALMA

PLAN TERRITORIAL ESPECIAL DE RESIDUOS DE LA ISLA DE LA PALMA

PLANO: DOMINIO PÚBLICO MARÍTIMO TERRESTRE

VERTEDEROS Y PUNTOS LIMPIOS

VERTEDERO INSULAR DE BARRANCO SECO

Plano de Ordenación

Autor: Francisco Barras Quilez

1:3.000

VERTEDERO DE BARRANCO SECO. ANTIGUAS OBRAS DE CANALIZACIÓN DEL CAUCE

EXCMO. CABILDO INSULAR DE LA PALMA
DILIGENCIA QUE SE EXTIENDE PARA HACER CONSTAR QUE EL PRESENTE DOCUMENTO, PLAN TERRITORIAL ESPECIAL DE RESIDUOS DE LA PALMA SE CORRESPONDE CON EL APROBADO DEFINITIVAMENTE POR UNANIMIDAD POR EL PLENO DE ESTA CORPORACIÓN EN LA SESIÓN EXTRAORDINARIA CELEBRADA EL 28 DE ABRIL DE 2015
El Secretario General del Pleno
José Luis Ibáñez Modrego
S/C de La Palma a 4 de mayo de 2015

CROQUIS DE UBICACIÓN DE LA PARCELA Y ORTOFOTO

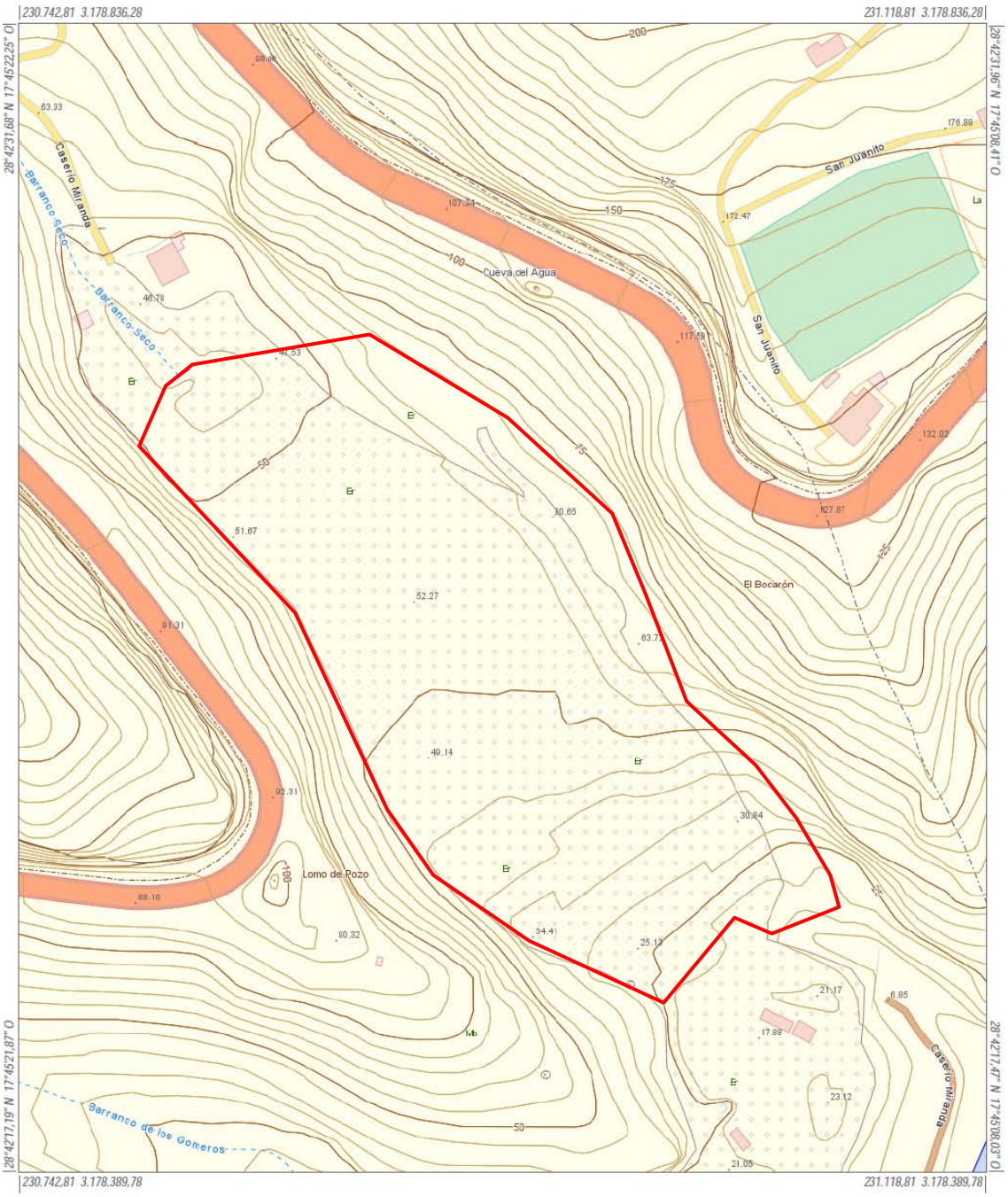

EXCMO. CABILDO INSULAR DE LA PALMA
DILIGENCIA QUE SE EXTIENDE PARA HACER CONSTAR QUE EL PRESENTE DOCUMENTO, PLAN TERRITORIAL ESPECIAL DE RESIDUOS DE LA PALMA SE CORRESPONDE CON EL APROBADO DEFINITIVAMENTE POR UNANIMIDAD POR EL PLENO DE ESTA CORPORACIÓN EN LA SESIÓN EXTRAORDINARIA CELEBRADA EL 28 DE ABRIL DE 2015
El Secretario General del Pleno
José Luis Ibáñez Modrego
S/C de La Palma a 4 de mayo de 2015

Infraestructura de Datos Espaciales de Canarias

Gobierno de Canarias

Información Técnica
Sistema de Referencia ITRF93
Elipsoide WGS84:
-semieje mayor: a=6.378.137
-aplanamiento: f=298,257223563
Red Geodésica REGCAN95 (v. 2001)
Sistema de representación UTM
Huso 28 (extendido)

Mapa Topográfico Integrado
Escala aprox.: 1:2.000

Fecha y hora de impresión: 02/12/2014 18:40:48

IDE Canarias
www.idecan.grafcan.es
GRAFCAN

EXCMO. CABILDO INSULAR DE LA PALMA

DILIGENCIA QUE SE EXTIENDE PARA HACER CONSTAR QUE EL PRESENTE PLANO FORMA PARTE DEL PLAN TERRITORIAL ESPECIAL DE RESIDUOS DE LA PALMA SE CORRESPONDE CON EL APROBADO DEFINITIVAMENTE POR UNANIMIDAD POR EL PLENO DE ESTA CORPORACIÓN EN LA SESIÓN EXTRAORDINARIA CELEBRADA EL 28 DE ABRIL DE 2015

El Secretario General del Pleno

José Luis Ibáñez Modrego

S/C de La Palma a 4 de mayo de 2015

Infraestructura de Datos Espaciales de Canarias

Gobierno de Canarias

Información Técnica

Sistema de Referencia ITRF93
Elipsoide WGS84:
-semieje mayor: a=6.378.137
-aplanamiento: f=298,257223563
Red Geodésica REGCAN95 (v. 2001)
Sistema de representación UTM
Huso 28 (extendido)

Callejero Turístico (ortofoto)
Escala aprox.: 1:2.000

Fecha y hora de impresión: 02/12/2014 18:41:50

IDE Canarias

www.idecan.grafcan.es GRAFCAN

VE-2 VERTEDERO MUNICIPAL DE PUNTA CAMACHOS

TÉRMINO MUNICIPAL	BARLOVENTO
LOCALIZACIÓN	Situado sobre un acantilado, Punta Camachos, a una distancia de 1 km, en dirección norte, de Barlovento.
COORDENADAS UTM	X:226.317,59 e Y:3.193.503,84
ACCESOS	Desde la carretera LP-1, en dirección norte, camino de La Florida, a la entrada del núcleo de Barlovento.
FECHA DE INICIO ACTIVIDAD	Desconocido
SUPERFICIE	Aproximadamente 10.000 m^2
PROPIETARIO	Público
TIPO DE SUELO	Suelo Rústico de Protección Agraria Producto extensivo
VALORES AMBIENTALES	Antropizado. Zona de interés agropecuario
DECLARACIÓN DE IMPACTO AMBIENTAL	No dispone de DIA.
ENP Y ZEC MÁS PRÓXIMOS	A 330 m de ENP, ZEC y ZEPA de Guelguén.
NÚCLEO DE POBLACIÓN MÁS CERCANO	Barlovento a 1 km.
JUSTIFICACIÓN	Recuperación de valores naturales del entorno
TIPO DE GESTIÓN	Pública/periodo posclausura

CARACTERÍSTICAS DEL ENTORNO

GEOLOGÍA	Código 115-Coladas basálticas-Coladas y piroclastos basálticos con intrusivos de gabros, lavas del Taburiente Superior, presentan una gran uniformidad estructural y morfológica. Coladas tefríticas tardías. Pleistoceno.
HIDROGEOLOGÍA	Materiales poco permeables. Acuífero Costero –II_B – Una gran parte de sus aguas son de infiltración muy antigua, por lo que suelen mostrar claros signos de mineralización; las de infiltración reciente se depositan en los niveles superiores, formando delgadas láminas de agua de mejor calidad. La mayor parte de los pozos de la isla se encuentran en esta unidad.
CLIMATOLOGÍA	Inframediterráneo xérico semiárido superior (dominio climácico del sabinar). Temperatura media 20°-22°. Pluviometría 300-400 mm
PAISAJE	Valores paisajísticos apreciables.
PATRIMONIO HISTÓRICO	No afección patrimonio histórico.

PLANEAMIENTO URBANÍSTICO

Instrumento:	Aprobación Definitiva de Normas Subsidiarias del Planeamiento General de Ordenación de Barlovento, publicado el 06/09/1999 en el BOC 120/99
Categoría/subcategoría suelo:	Suelo Rústico de Protección Agraria Producto extensivo
Zona de uso:	Infraestructuras básicas

USOS DEL SUELO

Grupo:	SUELO DESNUDO
Subgrupo:	Antrópico
Definición:	Depósitos de materiales inservibles
Clase principal:	Ve
Clase de ocupación:	Vertederos, escombreras
Porcentaje ocupación:	Ve100
Fecha del mapa:	Año 2002

VEGETACIÓN DEL ENTORNO

Vegetación:	Echio plantaginei-Galactition tomentosae
Nombre Común:	Herbazal subnitrófilo de cardo de medianías
Fisionomía:	HERBAZALES | Anuales
Vegetación (II):	Piptathero miliacei-Foeniculetum vulgaris

EXCMO. CABILDO INSULAR DE LA PALMA
DILIGENCIA QUE SE EXTIENDE PARA HACER CONSTAR QUE EL PRESENTE DOCUMENTO, PLAN TERRITORIAL ESPECIAL DE RESIDUOS DE LA PALMA SE CORRESPONDE CON EL APROBADO DEFINITIVAMENTE POR UNANIMIDAD POR EL PLENO DE ESTA CORPORACIÓN EN LA SESIÓN EXTRAORDINARIA CELEBRADA EL 28 DE ABRIL DE 2015
El Secretario General del Pleno
José Luis Ibáñez Modrego
S/C de La Palma a 4 de mayo de 2015

Nombre Común (II):	Hinojal
Veg. Potencial:	Sabinar. Rhamno crenulatae-Junipero canariensis sigmetum

FAUNA

Áreas de Interés de faunístico	Otras áreas de interés faunístico. Acantilados costeros
Interés de nidificación	Muy alto

ESPECIES PROTEGIDAS EN EL ENTORNO PRÓXIMO

Calonectris diomedea borealis Pardela cenicienta
Larus michahellis atlantis Gaviota patiamarilla
Limonium imbricatum Siempreviva imbricada
Declaradas de Interés Especial en el Catálogo Canario de Especies Protegidas (BOC nº 112 de 9 de junio 2010. Ley 4/2010, de 4 de junio) y en el Catálogo Nacional de Especies Amenazadas (BOE nº 82 de 5 de abril de 1990. Real Decreto 439/1990, de 30 de marzo) y en el anexo I de la la Directiva 2009/147/CE relativa a la conservación de las aves silvestres la Calonectris diomedea borealis y en el anexo II/2 la Larus michahellis Atlantis.

A 330 m de ENP, ZEC y ZEPA

Categoría:	Reserva Natural Especial
Nombre:	Guelguén
Código:	P-2

Código:	ES7020009
Nombre:	Guelguén
Categoría:	ZEC
Documento ref.:	Decisión de la Comisión 2002/11/CE (de 28dic2001)
Fecha declaración:	28122001

Código ZEPA:	ES0000114
Nombre ZEPA:	Cumbres y acantilados del norte de La Palma
Categoría:	ZEPA
Fecha declaración:	1989
Referencia declaración:	Remisión ene1989 de CPT a ICONA
Fecha modificación:	2006

RIESGOS

Geológicos	Sin riesgo de erupción volcánica, ni de coladas
Meteorológicos	Sin riesgo de avenidas. No afecta a cauces
Incendios	Riesgo de incendio bajo

EXCMO. CABILDO INSULAR DE LA PALMA
DILIGENCIA QUE SE EXTIENDE PARA HACER CONSTAR QUE EL PRESENTE DOCUMENTO, PLAN TERRITORIAL ESPECIAL DE RESIDUOS DE LA PALMA SE CORRESPONDE CON EL APROBADO DEFINITIVAMENTE POR UNANIMIDAD POR EL PLENO DE ESTA CORPORACIÓN EN LA SESIÓN EXTRAORDINARIA CELEBRADA EL 28 DE ABRIL DE 2015
El Secretario General del Pleno
José Luis Ibáñez Modrego
S/C de La Palma a 4 de mayo de 2015

CROQUIS DE UBICACIÓN DE LA PARCELA Y ORTOFOTO

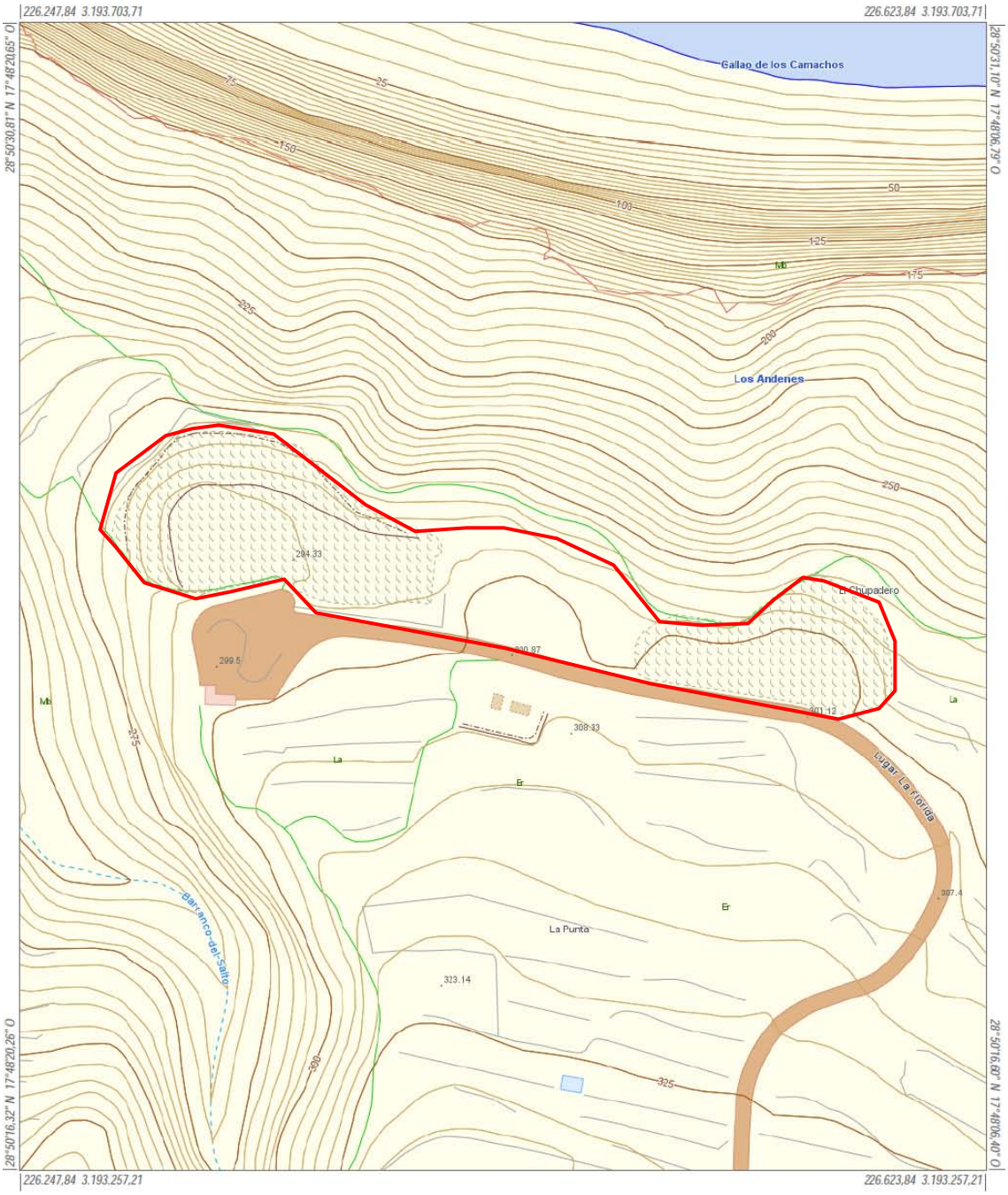

Infraestructura de Datos Espaciales de Canarias

Gobierno de Canarias

Información Técnica
Sistema de Referencia ITRF93
Elipsoide WGS84:
-semieje mayor: a=6.378.137
-aplanamiento: f=298,257223563
Red Geodésica REGCAN95 (v. 2001)
Sistema de representación UTM
Huso 28 (extendido)

Mapa Topográfico Integrado
Escala aprox.: 1:2.000

Fecha y hora de impresión: 02/12/2014 09:13:38

IDE Canarias
www.idecan.grafcan.es
GRAFCAN

EXCMO. CABILDO INSULAR DE LA PALMA
DILIGENCIA QUE SE EXTIENDE PARA HACER CONSTAR QUE EL PRESENTE DOCUMENTO, PLAN TERRITORIAL ESPECIAL DE RESIDUOS DE LA PALMA SE CORRESPONDE CON EL APROBADO DEFINITIVAMENTE POR UNANIMIDAD POR EL PLENO DE ESTA CORPORACIÓN EN LA SESIÓN EXTRAORDINARIA CELEBRADA EL 28 DE ABRIL DE 2015
El Secretario General del Pleno
José Luis Ibáñez Modrego
S/C de La Palma a 4 de mayo de 2015

Infraestructura de Datos Espaciales de Canarias

Gobierno de Canarias

Información Técnica

Sistema de Referencia ITRF93
Elipsoide WGS84:
-semieje mayor: a=6.378.137
-aplanamiento: f=298,257223563
Red Geodésica REGCAN95 (v. 2001)
Sistema de representación UTM
Huso 28 (extendido)

Callejero Turístico (ortofoto)
Escala aprox.: 1:2.000

Fecha y hora de impresión: 02/12/2014 09:06:03

IDE Canarias
www.idecan.grafcan.es
GRAFCAN

EXCMO. CABILDO INSULAR DE LA PALMA

DILIGENCIA QUE SE EXTIENDE PARA HACER CONSTAR QUE EL PRESENTE DOCUMENTO, PLAN TERRITORIAL ESPECIAL DE RESIDUOS DE LA PALMA SE CORRESPONDE CON EL APROBADO DEFINITIVAMENTE POR UNANIMIDAD POR EL PLENO DE ESTA CORPORACIÓN EN LA SESIÓN EXTRAORDINARIA CELEBRADA EL 28 DE ABRIL DE 2015

El Secretario General del Pleno

José Luis Ibáñez Modrego

S/C de La Palma a 4 de mayo de 2015

VE-3 VERTEDERO MUNICIPAL DEL BARRANCO DE FERNANDO PORTO

TÉRMINO MUNICIPAL	GARAFÍA
LOCALIZACIÓN	Situado en el Barranco de Fernando Porto, próximo al núcleo de Cueva de Agua.
COORDENADAS UTM	X:211.545,31 e Y:3.191.345,56
ACCESOS	Camino en tierras que sale de la carretera LP-114 que une Santo Domingo y Cueva de Agua.
FECHA DE INICIO ACTIVIDAD	Desconocida
SUPERFICIE	4.600 m^2
PROPIETARIO	Público
TIPO DE SUELO	Suelo rústico de protección paisajística. Texto Refundido de Aprobación Definitiva de Normas Subsidiarias de Garafía publicado el 12/05/1999 en el BOC 059/99 y el 05/07/1999 en el BOP 081/99.
VALORES AMBIENTALES	Zona de interés geomorfológico y paisajístico
DECLARACIÓN DE IMPACTO AMBIENTAL	No dispone de DIA. Ya clausurado y recubierto con tierras, actualmente revegetado parcialmente
ENP Y ZEC MÁS PRÓXIMOS	A 700 m de ENP y ZEC Costa de Hiscaguán
NÚCLEO DE POBLACIÓN MÁS CERCANO	A 600 m de Cueva de Agua
JUSTIFICACIÓN	Recuperación de valores naturales del entorno
INFRAESTRUCTURAS Y EQUIPAMIENTOS	No existen ni se precisan
TIPO DE GESTIÓN	Pública/periodo posclausura

EXCMO. CABILDO INSULAR DE LA PALMA
DILIGENCIA QUE SE EXTIENDE PARA HACER CONSTAR QUE EL PRESENTE DOCUMENTO, PLAN TERRITORIAL ESPECIAL DE RESIDUOS DE LA PALMA SE CORRESPONDE CON EL APROBADO DEFINITIVAMENTE POR UNANIMIDAD POR EL PLENO DE ESTA CORPORACIÓN EN LA SESIÓN EXTRAORDINARIA CELEBRADA EL 28 DE ABRIL DE 2015
El Secretario General del Pleno
José Luis Ibáñez Modrego
S/C de La Palma a 4 de mayo de 2015

CARACTERÍSTICAS DEL ENTORNO

GEOLOGÍA	Código 112-Coladas basálticas- Coladas y piroclastos basálticos. Pleistoceno Posiblemente es la unidad visible más antigua del Taburiente Inferior.
HIDROGEOLOGÍA	Materiales poco permeables. Acuífero Costero – I_{G1} – Una gran parte de sus aguas son de infiltración muy antigua, por lo que suelen mostrar claros signos de mineralización; las de infiltración reciente se depositan en los niveles superiores, formando delgadas láminas de agua de mejor calidad. La mayor parte de los pozos de la isla se encuentran en esta unidad.
CLIMATOLOGÍA	Inframediterráneo xérico semiárido inferior (dominio climácico del cardonal). Temperatura media 20°-22°. Pluviometría 300-400 mm
PAISAJE	Valores apreciables.
PATRIMONIO HISTÓRICO	No afección patrimonio histórico.

USOS DEL SUELO

Grupo:	SUELO DESNUDO
Subgrupo:	Antrópico
Definición:	Depósitos de materiales inservibles
Clase principal:	Ve
Clase de ocupación:	Vertederos, escombreras
Porcentaje ocupación:	Ve100

VEGETACIÓN

Vegetación:	Euphorbio lamarckii-Retametum rhodorhizoidis
Nombre Común:	Retamar blanco palmero
Fisionomía:	MATORRALES | Potenciales | Retamar blanco (también de sustitución)
Veg. Potencial:	Cardonal. Echio breviramis-Euphorbio canariensis sigmetum

FAUNA

Áreas de Interés de faunístico	No incluida
Interés de nidificación	Muy alto

ENP Y ZEC a 700 m

Categoría:	Monumento Natural
Nombre:	Costa de Hiscaguán
Código:	P-8
Código:	ES7020015
Nombre:	Costa de Hiscaguán
Categoría:	ZEC
Documento ref.:	Decisión de la Comisión 2002/11/CE (de 28dic2001)
Fecha declaración:	28122001

RIESGOS

Geológicos	Sin riesgo de erupción volcánica, ni de coladas
Meteorológicos	Sin riesgo de avenidas pero afecta a cauce
Incendios	Riesgo de incendio muy alto

EXCMO. CABILDO INSULAR DE LA PALMA
DILIGENCIA QUE SE EXTIENDE PARA HACER CONSTAR QUE EL PRESENTE DOCUMENTO, PLAN TERRITORIAL ESPECIAL DE RESIDUOS DE LA PALMA SE CORRESPONDE CON EL APROBADO DEFINITIVAMENTE POR UNANIMIDAD POR EL PLENO DE ESTA CORPORACIÓN EN LA SESIÓN EXTRAORDINARIA CELEBRADA EL 28 DE ABRIL DE 2015
El Secretario General del Pleno
José Luis Ibáñez Modrego
S/C de La Palma a 4 de mayo de 2015

CROQUIS DE UBICACIÓN-DE LA PARCELA Y ORTOFOTO

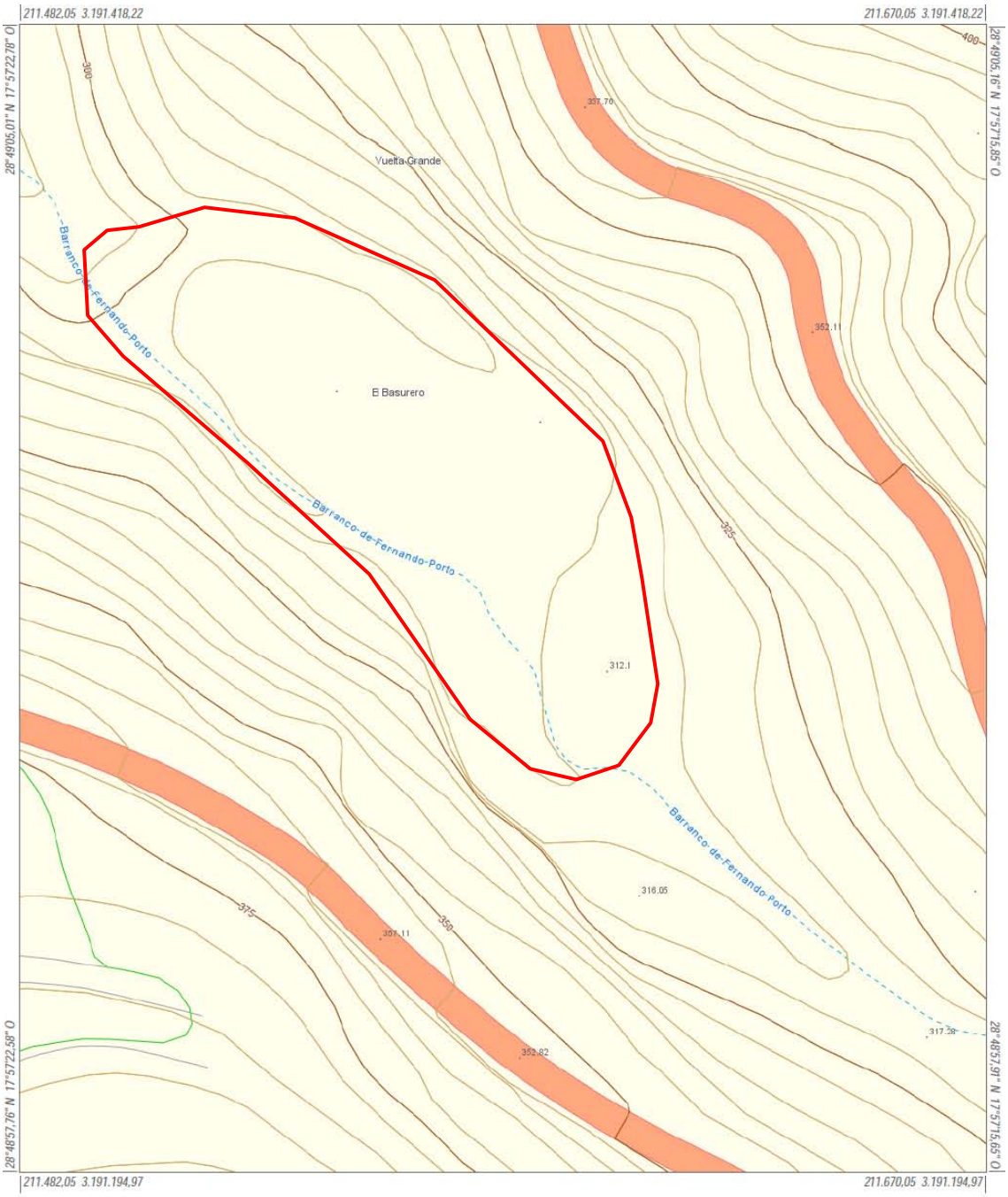

Infraestructura de Datos Espaciales de Canarias

Gobierno de Canarias

Información Técnica
Sistema de Referencia ITRF93
Elipsoide WGS84:
-semieje mayor: a=6.378.137
-aplanamiento: f=298,257223563
Red Geodésica REGCAN95 (v. 2001)
Sistema de representación UTM
Huso 28 (extendido)

Mapa Topográfico Integrado
Escala aprox.: 1:1.000

Fecha y hora de impresión: 02/12/2014 19:43:56

IDE Canarias
www.idecan.grafcan.es
GRAFCAN

EXCMO. CABILDO INSULAR DE LA PALMA
DILIGENCIA QUE SE EXTIENDE PARA HACER CONSTAR QUE EL PRESENTE DOCUMENTO, PLAN TERRITORIAL ESPECIAL DE RESIDUOS DE LA PALMA SE CORRESPONDE CON EL APROBADO DEFINITIVAMENTE POR UNANIMIDAD POR EL PLENO DE ESTA CORPORACIÓN EN LA SESIÓN EXTRAORDINARIA CELEBRADA EL 28 DE ABRIL DE 2015
El Secretario General del Pleno
José Luis Ibáñez Modrego
S/C de La Palma a 4 de mayo de 2015

Infraestructura de Datos Espaciales de Canarias

Gobierno de Canarias

Información Técnica

Sistema de Referencia ITRF93
Elipsoide WGS84:
-semieje mayor: a=6.378.137
-aplanamiento: f=298,257223563
Red Geodésica REGCAN95 (v. 2001)
Sistema de representación UTM
Huso 28 (extendido)

Ortofoto urbana alta resolución
Escala aprox.: 1:1.000

Fecha y hora de impresión: 25/02/2014 19:31:43

IDE Canarias
www.idecan.grafcan.es
GRAFCAN

EXCMO. CABILDO INSULAR DE LA PALMA

DILIGENCIA QUE SE EXTIENDE PARA HACER CONSTAR QUE EL PRESENTE DOCUMENTO, PLAN TERRITORIAL ESPECIAL DE RESIDUOS DE LA PALMA SE CORRESPONDE CON EL APROBADO DEFINITIVAMENTE POR UNANIMIDAD POR EL PLENO DE ESTA CORPORACIÓN EN LA SESIÓN EXTRAORDINARIA CELEBRADA EL 28 DE ABRIL DE 2015

El Secretario General del Pleno

José Luis Ibáñez Modrego

S/C de La Palma a 4 de mayo de 2015

VE-4 VERTEDERO MUNICIPAL DE MONTAÑA DE LA NEGRA

TÉRMINO MUNICIPAL	PUNTAGORDA
LOCALIZACIÓN	Situado a 1,6 Km. al noroeste del núcleo de El Pinar
COORDENADAS UTM	X:207.834,43 e Y:3.187.449,68
ACCESOS	Desde el camino de la Pista de Pinto, que parte del núcleo del Pinar, una vez recorridos unos 2.100 m.
FECHA DE INICIO ACTIVIDAD	Desconocida
SUPERFICIE	Aprox. 5.000 m^2
PROPIETARIO	Privado
TIPO DE SUELO	Suelo rústico de protección territorial
VALORES AMBIENTALES	Antropizado. Zona de interés paisajístico
DECLARACIÓN DE IMPACTO AMBIENTAL	No dispone de DIA. Clausurado
ENP Y ZEC MÁS PRÓXIMOS	ENP Y ZEC a 700 m Costa de Hiscaguán
NÚCLEO DE POBLACIÓN MÁS CERCANO	El Pinar a 1,6 Km.
JUSTIFICACIÓN	Recuperación de valores naturales del entorno
INFRAESTRUCTURAS Y EQUIPAMIENTOS	No existen ni se precisan
TIPO DE GESTIÓN	Pública/periodo posclausura
OBSEVACIONES	Los residuos se quemaban para disminuir su volumen

EXCMO. CABILDO INSULAR DE LA PALMA
DILIGENCIA QUE SE EXTIENDE PARA HACER CONSTAR QUE EL PRESENTE DOCUMENTO, PLAN TERRITORIAL ESPECIAL DE RESIDUOS DE LA PALMA SE CORRESPONDE CON EL APROBADO DEFINITIVAMENTE POR UNANIMIDAD POR EL PLENO DE ESTA CORPORACIÓN EN LA SESIÓN EXTRAORDINARIA CELEBRADA EL 28 DE ABRIL DE 2015
El Secretario General del Pleno
José Luis Ibáñez Modrego
S/C de La Palma a 4 de mayo de 2015

CARACTERÍSTICAS DEL ENTORNO

GEOLOGÍA	Código 115-Coladas basálticas-Coladas y piroclastos basálticos con intrusivos de gabros, lavas del Taburiente Superior, presentan una gran uniformidad estructural y morfológica. Coladas tefríticas tardías. Pleistoceno.
HIDROGEOLOGÍA	Materiales poco permeables. Acuífero Costero – I_{G1} – Una gran parte de sus aguas son de infiltración muy antigua, por lo que suelen mostrar claros signos de mineralización; las de infiltración reciente se depositan en los niveles superiores, formando delgadas láminas de agua de mejor calidad. La mayor parte de los pozos de la isla se encuentran en esta unidad.
CLIMATOLOGÍA	Inframediterráneo xérico semiárido inferior (dominio climácico del cardonal). Temperatura media 20°-22°. Pluviometría 300-400 mm
PAISAJE	Zona alterada por presencia de explotación de áridos.
PATRIMONIO HISTÓRICO	No afección patrimonio histórico.

ORDENACIÓN

INSTRUMENTO DE ORDENACIÓN	Plan General de Ordenación de Puntagorda, Adaptación Básica 2003 a LOTCENC. Aprobación Definitiva de Modo Parcial de 28 de mayo de 2003
SUPERFICIE (m^2)	3.314,24
CATEGORÍA/SUBCATEGORÍA SUELO	Suelo rústico de protección territorial
USO PRINCIPAL	Especial
ELEMENTO ESTRUCTURANTE	SISTEMA GENERAL DE INFRAESTRUCTURAS DE SERVICIOS BÁSICOS MUNICIPAL

USOS DEL SUELO

Grupo	VEGETACIÓN ARBUSTIVA Y/O HERBÁCEA
Subgrupo	Matorral
Definición	Tabaibal-cardonal y formaciones naturales afines
Clase principal	Mc
Clase de ocupación	Matorral costero
% Ocupación	Mc100

VEGETACIÓN

Vegetación	Piptathero miliacei-Foeniculetum vulgaris
Nombre Común	Hinojal
Fisionomía	HERBAZALES | Pastizales perennes, vegetación viváz, helófitos y megaforbios
Vegetación (II)	Echio plantaginei-Galactition tomentosae
Nombre Común (II)	Herbazal subnitrófilo de cardo de medianías
Vegetación Potencial	Sabinar. Rhamno crenulatae-Junipero canariensis sigmetum

FAUNA

Áreas de Interés de faunístico	Otras zonas de interés faunístico.
Interés de nidificación	Medio

ENP y ZEC a 700 m

Categoría	Monumento Natural
Nombre	Costa de Hiscaguán
Código	P-8

Código	ES7020015
Nombre	Costa de Hiscaguán
Categoría	ZEC
Documento ref.	Decisión de la Comisión 2002/11/CE (de 28dic2001)
Fecha declaración	28122001

RIESGOS

Geológicos	Sin riesgo de erupción volcánica, ni de coladas
Meteorológicos	Sin riesgo de avenidas. No afecta a cauces
Incendios	Riesgo de incendio medio.

EXCMO. CABILDO INSULAR DE LA PALMA
DILIGENCIA QUE SE EXTIENDE PARA HACER CONSTAR QUE EL PRESENTE DOCUMENTO DEL PLAN TERRITORIAL ESPECIAL DE RESIDUOS DE LA PALMA SE CORRESPONDE CON EL APROBADO DEFINITIVAMENTE POR UNANIMIDAD POR EL PLENO DE ESTA CORPORACIÓN EN LA SESIÓN EXTRAORDINARIA CELEBRADA EL 28 DE ABRIL DE 2015
El Secretario General del Pleno
José Luis Ibáñez Modrego
S/C de La Palma a 4 de mayo de 2015

ANTIGUA PANORÁMICA DEL VERTEDERO MUNICIPAL DE MONTAÑA NEGRA. T.M. DE PUNTAGORDA

COQUIS DE UBICACIÓN DE LA PARCELA Y ORTOFOTO

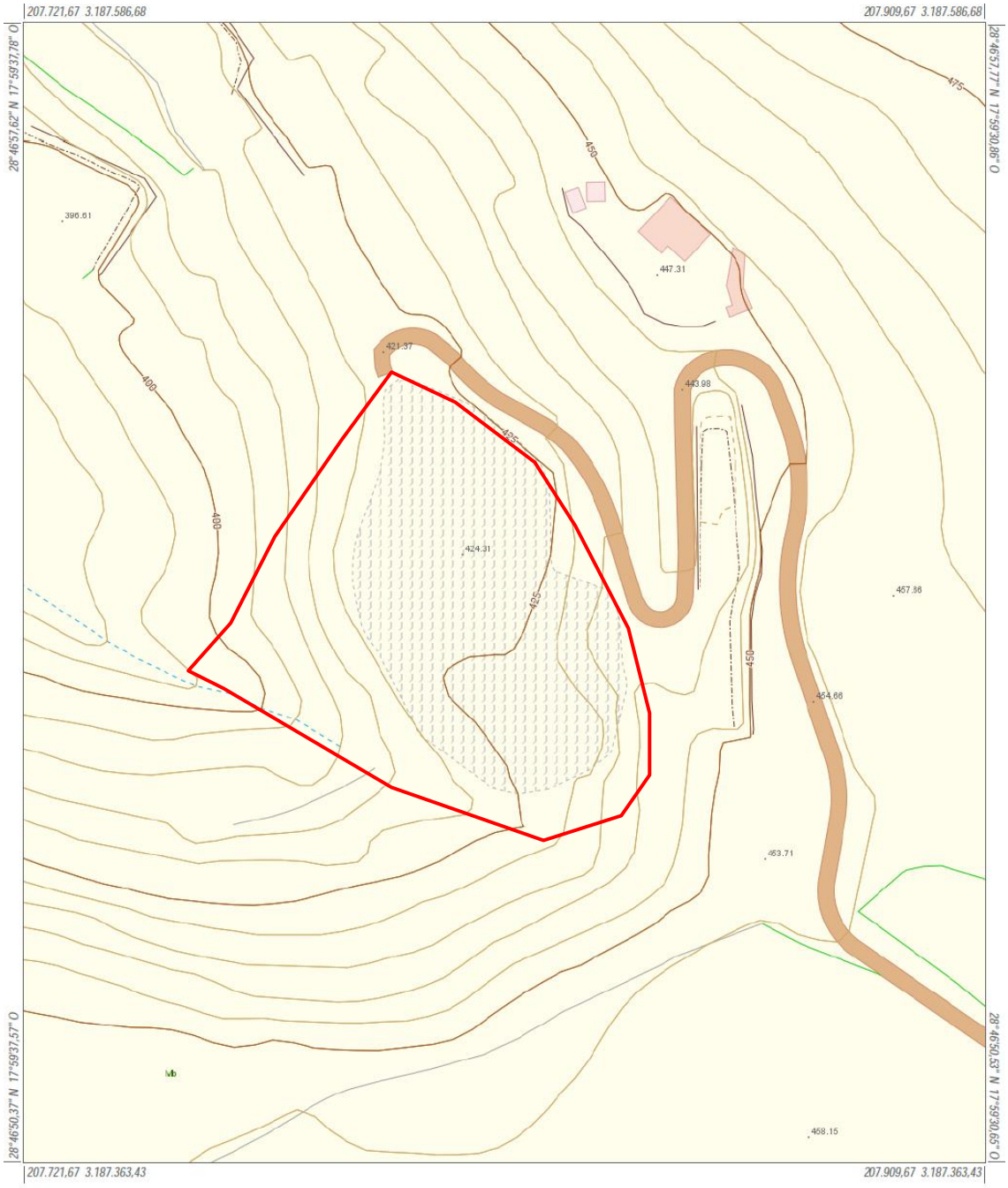

Infraestructura de Datos Espaciales de Canarias

Gobierno de Canarias

Información Técnica

Sistema de Referencia ITRF93
Elipsoide WGS84:
-semieje mayor: a=6.378.137
-aplanamiento: f=298,257223563
Red Geodésica REGCAN95 (v. 2001)
Sistema de representación UTM
Huso 28 (extendido)

Mapa Topográfico Integrado
Escala aprox.: 1:1.000

Fecha y hora de impresión: 02/12/2014 20:07:39

IDE Canarias
www.idecan.grafcan.es
GRAFCAN

EXCMO. CABILDO INSULAR DE LA PALMA
DILIGENCIA QUE SE EXTIENDE PARA HACER CONSTAR QUE EL PRESENTE DOCUMENTO, PLAN TERRITORIAL ESPECIAL DE RESIDUOS DE LA PALMA SE CORRESPONDE CON EL APROBADO DEFINITIVAMENTE POR UNANIMIDAD POR EL PLENO DE ESTA CORPORACIÓN EN LA SESIÓN EXTRAORDINARIA CELEBRADA EL 28 DE ABRIL DE 2015
El Secretario General del Pleno
José Luis Ibáñez Modrego
S/C de La Palma a 4 de mayo de 2015

Infraestructura de Datos Espaciales de Canarias

Gobierno de Canarias

Información Técnica

Sistema de Referencia ITRF93
Elipsoide WGS84:
-semieje mayor: a=6.378.137
-aplanamiento: f=298,257223563
Red Geodésica REGCAN95 (v. 2001)
Sistema de representación UTM
Huso 28 (extendido)

Ortofoto urbana alta resolución
Escala aprox.: 1:1.000

Fecha y hora de impresión: 25/02/2014 19:24:30

IDE Canarias
www.idecan.grafcan.es
GRAFCAN

EXCMO. CABILDO INSULAR DE LA PALMA

DILIGENCIA QUE SE EXTIENDE PARA HACER CONSTAR QUE EL PRESENTE DOCUMENTO, PLAN TERRITORIAL ESPECIAL DE RESIDUOS DE LA PALMA SE CORRESPONDE CON EL APROBADO DEFINITIVAMENTE POR UNANIMIDAD POR EL PLENO DE ESTA CORPORACIÓN EN LA SESIÓN EXTRAORDINARIA CELEBRADA EL 28 DE ABRIL DE 2015

El Secretario General del Pleno

José Luis Ibáñez Modrego

S/C de La Palma a 4 de mayo de 2015

VE-5 VERTEDERO MUNICIPAL DEL BARRANCO DEL JURADO

TÉRMINO MUNICIPAL	TIJARAFE
LOCALIZACIÓN	Al este del Pueblo, a una distancia aproximada de 950 m en línea recta, colindante con el Punto Limpio.
COORDENADAS UTM	X:212.210,02 e Y:3.179.127,49
ACCESOS	Se accede desde el camino asfaltado, El Jesús, que parte desde la carretera LP-1.
FECHA DE INICIO ACTIVIDAD	Desconocida
SUPERFICIE	Aprox. 5.000 m^2
PROPIETARIO	Público
TIPO DE SUELO	Suelo Rústico de Protección Paisajística y Sistema General Punto Limpio (SG-PLI).
VALORES AMBIENTALES	Apreciables. Conector ecológico en entorno natural
DECLARACIÓN DE IMPACTO AMBIENTAL	No dispone de DIA.
ENP Y ZEC MÁS PRÓXIMOS	ENP y ZEC a 195 m; ZEPA a 1,8 km
NÚCLEO DE POBLACIÓN MÁS CERCANO	El Jesús 600 m
JUSTIFICACIÓN	Recuperación de valores naturales del entorno
INFRAESTRUCTURAS Y EQUIPAMIENTOS	No existen ni se precisan (dispone de muro de contención)
TIPO DE GESTIÓN	Pública/periodo posclausura

EXCMO. CABILDO INSULAR DE LA PALMA
DILIGENCIA QUE SE EXTIENDE PARA HACER CONSTAR QUE EL PRESENTE DOCUMENTO, PLAN TERRITORIAL ESPECIAL DE RESIDUOS DE LA PALMA SE CORRESPONDE CON EL APROBADO DEFINITIVAMENTE POR UNANIMIDAD POR EL PLENO DE ESTA CORPORACIÓN EN LA SESIÓN EXTRAORDINARIA CELEBRADA EL 28 DE ABRIL DE 2015
El Secretario General del Pleno
José Luis Ibáñez Modrego
S/C de La Palma a 4 de mayo de 2015

CARACTERÍSTICAS ENTORNO

GEOLOGÍA	Código 115-Coladas basálticas-Coladas y piroclastos basálticos con intrusivos de gabros, lavas del Taburiente Superior, presentan una gran uniformidad estructural y morfológica. Coladas tefríticas tardías. Pleistoceno.
HIDROGEOLOGÍA	Materiales poco permeables. Acuífero Costero –I_{T1} – Una gran parte de sus aguas son de infiltración muy antigua, por lo que suelen mostrar claros signos de mineralización; las de infiltración reciente se depositan en los niveles superiores, formando delgadas láminas de agua de mejor calidad. La mayor parte de los pozos de la isla se encuentran en esta unidad.
CLIMATOLOGÍA	Inframediterráneo xérico semiárido superior (dominio climácico del sabinar). Temperatura Media 17°-19°. Precipitación 400-500 mm.
PAISAJE	Valores apreciables, zona natural poco antropizada.
PATRIMONIO HISTÓRICO	No afección del patrimonio histórico

PLANEAMIENTO URBANÍSTICO

Instrumento:	Plan General de Ordenación de Tijarafe. Aprobación Inicial de 19 de enero de 2007
Categoría/subcategoría suelo:	Sistema General Punto Limpio (SG-PLI) y Suelo Rústico de Protección Paisajística.
Uso principal:	Infraestructura de Residuos
Zona de uso:	Punto Limpio
Elemento estructurante:	Sistema general de infraestructuras de servicios básicos municipal
Instrumento de desarrollo:	Recintos a ordenar por plan especial (no de protección)

OCUPACIÓN DE SUELO

Grupo	SUELO DESNUDO
Subgrupo	Antrópico
Definición	Depósitos de materiales inservibles
Clase principal	Ve
Clase de ocupación	Vertederos, escombreras
% Ocupación	Ve70 + Ci30

En su entorno;

Grupo	VEGETACIÓN ARBUSTIVA Y/O HERBÁCEA
Subgrupo	Matorral
Definición	Facies degradadas, entre otras Ahulagar, Inciensal, Tuneral
Clase principal	Md
Clase de ocupación	Matorral degradado
% Ocupación	(Md65/Fo35)85 + Pc15f20

VEGETACIÓN DEL ENTORNO

Vegetación	Cultivos de Prunus dulcis
Nombre Común	Almendreros
Fisionomía	OTROS | Áreas urbanas, rurales, industriales u otras áreas antrópicas de escasa vegetación vascular
Veg. Potencial	Vegetación hidrofítica (sauzal, juncal, palmeral de borde, etc.). Rubo-Salici canariensis geosigmetum (Rubo-Salicetum canariensis; Scirpo globiferi-Juncetum acuti; Periploco-Phoenicetum canariensis; etc.)

En su entorno;

Vegetación	Micromerio herpyllomorphae-Cistetum monspeliensis
Nombre Común	Jaral o jaguarzal y tomillar palmero
Fisionomía	MATORRALES | De sustitución | Jaral
Vegetación (II)	Soncho-Aeonion
Nombre Común (II)	Comunidades rupícolas de cerrajas y beroles
Veg. Potencial	Pinar térmico con sabinas. Loto hillebrandii-Pino canariensis sigmetum juniperetosum canariensis

EXCMO. CABILDO INSULAR DE LA PALMA
DILIGENCIA QUE SE EXTIENDE PARA HACER CONSTAR QUE EL PRESENTE DOCUMENTO, PLAN TERRITORIAL ESPECIAL DE RESIDUOS DE LA PALMA SE CORRESPONDE CON EL APROBADO DEFINITIVAMENTE POR UNANIMIDAD POR EL PLENO DE ESTA CORPORACIÓN EN LA SESIÓN EXTRAORDINARIA CELEBRADA EL 28 DE ABRIL DE 2015
El Secretario General del Pleno
José Luis Ibáñez Modrego
S/C de La Palma a 4 de mayo de 2015

FAUNA

Áreas de Interés de faunístico	Incluida dentro de IBA
Interés de nidificación	Medio

DISTANCIA A ENP Y ZEC 120 m

Categoría	Monumento Natural
Nombre	Barranco del Jurado
Código	P-9

Código	ES7020016
Nombre	Barranco del Jurado
Categoría	ZEC
Documento ref.	Decisión de la Comisión 2002/11/CE (de 28dic2001)
Fecha declaración	28122001

RIESGOS

Geológicos	Sin riesgo de erupción volcánica, ni de coladas
Meteorológicos	En el límite de zona de acumulación de cuencas, grado medio.
Incendios	Riesgo de incendio medio

ANTIGUA PANORÁMICA DEL VERTEDERO MUNICIPAL DEL BARRANCO DEL JURADO, T.M. DE TIJARAFE, DISPONE DE MURO DE CONTENCIÓN Y ESTÁ REVEGETADO PARCIALMENTE.

EXCMO. CABILDO INSULAR DE LA PALMA
DILIGENCIA QUE SE EXTIENDE PARA HACER CONSTAR QUE EL PRESENTE DOCUMENTO PLAN TERRITORIAL ESPECIAL DE RESIDUOS DE LA PALMA SE CORRESPONDE CON EL APROBADO DEFINITIVAMENTE POR UNANIMIDAD POR EL PLENO DE ESTA CORPORACIÓN EN LA SESIÓN EXTRAORDINARIA CELEBRADA EL 28 DE ABRIL DE 2015
El Secretario General del Pleno
José Luis Ibáñez Modrego
S/C de La Palma a 4 de mayo de 2015

CROQUIS DE UBICACIÓN DE LA PARCELA Y ORTOFOTO

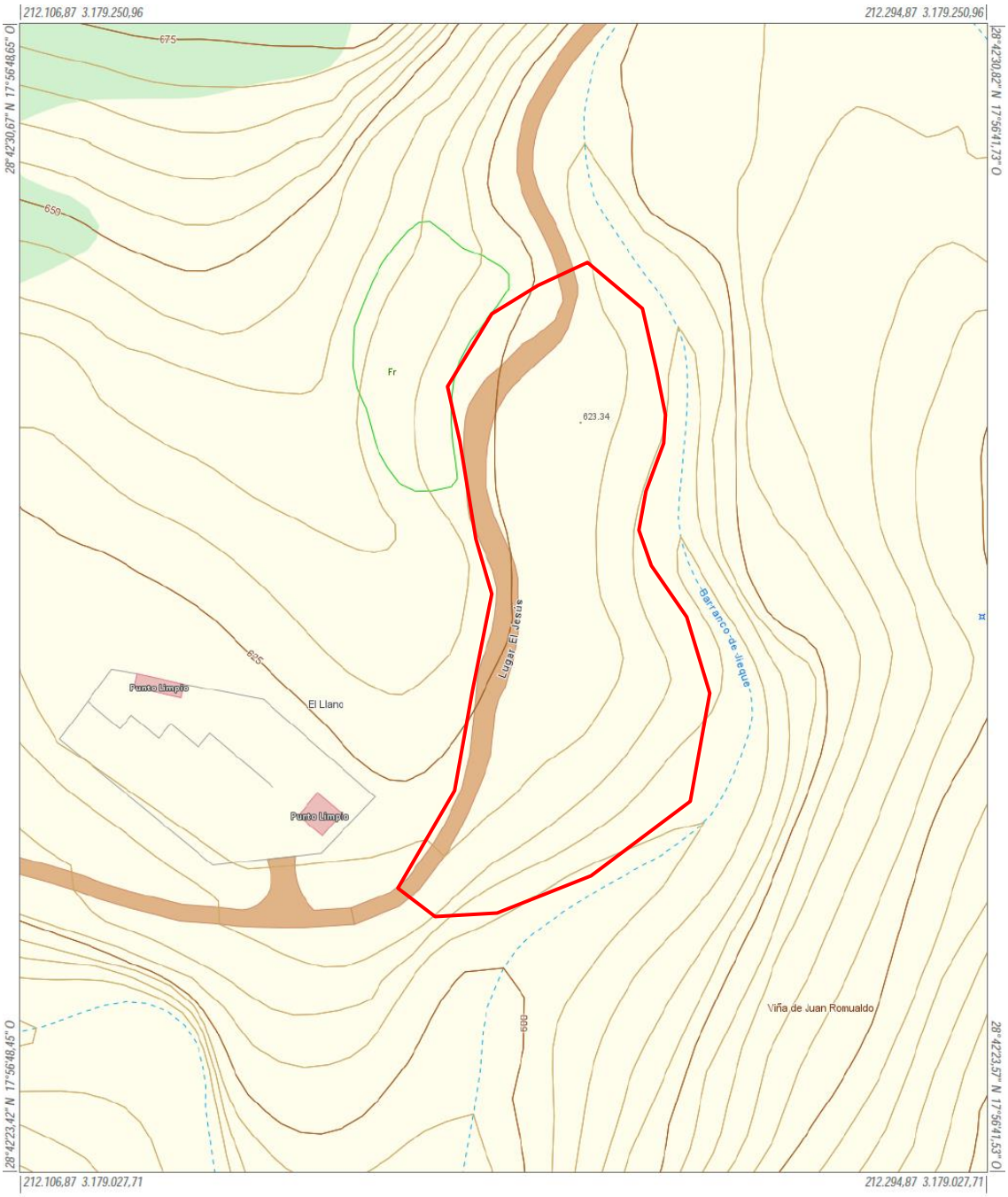

Infraestructura de Datos Espaciales de Canarias

Gobierno de Canarias

Información Técnica
Sistema de Referencia ITRF93
Elipsoide WGS84:
-semieje mayor: a=6.378.137
-aplanamiento: f=298,257223563
Red Geodésica REGCAN95 (v. 2001)
Sistema de representación UTM
Huso 28 (extendido)

Mapa Topográfico Integrado
Escala aprox.: 1:1.000

Fecha y hora de impresión: 02/12/2014 20:21:20

IDE Canarias
www.idecan.grafcan.es
GRAFCAN

EXCMO. CABILDO INSULAR DE LA PALMA
DILIGENCIA QUE SE EXTIENDE PARA HACER CONSTAR QUE EL PRESENTE DOCUMENTO, PLAN TERRITORIAL ESPECIAL DE RESIDUOS DE LA PALMA SE CORRESPONDE CON EL APROBADO DEFINITIVAMENTE POR UNANIMIDAD POR EL PLENO DE ESTA CORPORACIÓN EN LA SESIÓN EXTRAORDINARIA CELEBRADA EL 28 DE ABRIL DE 2015
El Secretario General del Pleno
José Luis Ibáñez Modrego
S/C de La Palma a 4 de mayo de 2015

Infraestructura de Datos Espaciales de Canarias

Gobierno de Canarias	Información Técnica Sistema de Referencia ITRF93 Elipsoide WGS84: -semieje mayor: a=6.378.137 -aplanamiento: f=298,257223563 Red Geodésica REGCAN95 (v. 2001) Sistema de representación UTM Huso 28 (extendido)	Ortofoto urbana alta resolución Escala aprox.: 1:1.000 Fecha y hora de impresión: 25/02/2014 19:38:16	IDE Canarias www.idecan.grafcan.es GRAFCAN

EXCMO. CABILDO INSULAR DE LA PALMA

DILIGENCIA QUE SE EXTIENDE PARA HACER CONSTAR QUE EL PRESENTE DOCUMENTO, PLAN TERRITORIAL ESPECIAL DE RESIDUOS DE LA PALMA SE CORRESPONDE CON EL APROBADO DEFINITIVAMENTE POR UNANIMIDAD POR EL PLENO DE ESTA CORPORACIÓN EN LA SESIÓN EXTRAORDINARIA CELEBRADA EL 28 DE ABRIL DE 2015

El Secretario General del Pleno

José Luis Ibáñez Modrego

S/C de La Palma a 4 de mayo de 2015

VE-7 VERTEDERO MUNICIPAL DE LOMO ALTO

TÉRMINO MUNICIPAL	FUENCALIENTE DE LA PALMA
LOCALIZACIÓN	Zona de Lomo Alto, próximo al paraje de El jaral, situado entre los núcleos de Las Caletas y Monte de Luna.
COORDENADAS UTM	X:224.120,35 e Y:3.157-944,83
ACCESOS	Camino en tierras que parte de la carretera de Fuencaliente a Villa de Mazo
FECHA DE INICIO ACTIVIDAD	Antiguo vertedero municipal
SUPERFICIE	Aproximadamente 10.000 m^2
PROPIETARIO	Público
TIPO DE SUELO	SUELO RUSTICO DE PROTECCIÓN NATURAL. Espacios Naturales Protegidos/SUELO RUSTICO DE PROTECCIÓN PAISAJISTICA. Paisaje Sobresaliente Natural.
VALORES AMBIENTALES	Apreciables. Área protegida
DECLARACIÓN DE IMPACTO AMBIENTAL	No dispone de DIA. Clausurado.
ENP Y ZEC MÁS PRÓXIMOS	Dentro de ENP y ZEC de Cumbre Vieja
NÚCLEO DE POBLACIÓN MÁS CERCANO	1,3 km de Monte de Luna y a 1,9 km de Las Caletas
JUSTIFICACIÓN	Recuperación de valores naturales del entorno
INFRAESTRUCTURAS Y EQUIPAMIENTOS	No existen ni se precisan
TIPO DE GESTIÓN	Pública/periodo posclausura
OBSEVACIONES	Actualmente este vertedero se encuentra clausurado en espera de su rehabilitación.

EXCMO. CABILDO INSULAR DE LA PALMA
DILIGENCIA QUE SE EXTIENDE PARA HACER CONSTAR QUE EL PRESENTE DOCUMENTO, PLAN TERRITORIAL ESPECIAL DE RESIDUOS DE LA PALMA SE CORRESPONDE CON EL APROBADO DEFINITIVAMENTE POR UNANIMIDAD POR EL PLENO DE ESTA CORPORACIÓN EN LA SESIÓN EXTRAORDINARIA CELEBRADA EL 28 DE ABRIL DE 2015
El Secretario General del Pleno
José Luis Ibáñez Modrego
S/C de La Palma a 4 de mayo de 2015

CARACTERÍSTICAS ENTORNO

GEOLOGÍA	Código 152-Coladas basálticas- Coladas y conos de tefra basálticos. Siglo XVI a 1971. Erupción de 1646.- También denominada de Tigalate.
HIDROGEOLOGÍA	Materiales muy permeables. Acuífero mitad sur –II_F – Recursos inaprovechables, contaminación por gases de origen volcánico.
CLIMATOLOGÍA	Termomediterráneo pluviestacional seco inferior sin influencia del mar de nubes (domino climácico del sabinar). Temperatura Media 20°-22°. Precipitación 400-500 mm.
PAISAJE	Valores apreciables, zona poco antropizada.
PATRIMONIO HISTÓRICO	No afección del patrimonio histórico

PLANIFICACIÓN URBANÍSTICA

Instrumento:	Plan General de Ordenación de Fuencaliente de La Palma. Aprobación Provisional de 24 de marzo de 2007
Categoría/subcategoría suelo:	SUELO RUSTICO DE PROTECCIÓN NATURAL. Espacios Naturales Protegidos/ SUELO RUSTICO DE PROTECCIÓN PAISAJISTICA. Paisaje Sobresaliente Natural

USOS DEL SUELO

Grupo:	SUELO DESNUDO
Subgrupo:	Antrópico
Definición:	Depósitos de materiales inservibles
Clase principal:	Ve
Clase de ocupación:	Vertederos, escombreras
Porcentaje ocupación:	Ve100

VEGETACIÓN

Vegetación:	Complejo (líquenes, Soncho-Aeonion, Cheilanthion pulchellae, pioneras de Artemisio-Rumicion, etc.) y Artemisio thusculae-Rumicetum lunariae facies de Adenocarpus foliolosus

Nombre Común:	Complejo de vegetación de malpaíses y Inciensal-vinagreral con codeso
Fisionomía:	VEGETACIÓN RUPÍCOLA | Complejos de vegetación y comunidaes liquénicas de malpaíses recientes y MATORRALES | De sustitución | Comunidad nitrófila frutescente
Veg. Potencial:	Comunidades y complejos de vegetación rupícolas. Soncho-Aeonion; Greenovion aureae; Cheilanthion pulchellae; fragmentos de la vegetación potencial colindante; líquenes, etc. y Pinar térmico con sabinas. Loto hillebrandii-Pino canariensis sigmetum juniperetosum canariensis

FAUNA

Áreas de Interés de faunístico	No incluida
Interés de nidificación	Medio

DENTRO DE ENP Y ZEC

Categoría:	Parque Natural
Nombre:	Cumbre Vieja
Código:	P-4

Código:	ES7020011
Nombre:	Cumbre Vieja
Categoría:	ZEC
Documento ref.:	Decisión de la Comisión 2002/11/CE (de 28dic2001)
Fecha declaración:	28122001

EXCMO. CABILDO INSULAR DE LA PALMA
DILIGENCIA QUE SE EXTIENDE PARA HACER CONSTAR QUE EL PRESENTE DOCUMENTO PLAN TERRITORIAL ESPECIAL DE RESIDUOS DE LA PALMA SE CORRESPONDE CON EL APROBADO DEFINITIVAMENTE POR UNANIMIDAD POR EL PLENO DE ESTA CORPORACIÓN EN LA SESIÓN EXTRAORDINARIA CELEBRADA EL 28 DE ABRIL DE 2015
El Secretario General del Pleno
José Luis Ibáñez Modrego
S/C de La Palma a 4 de mayo de 2015

RIESGOS

Geológicos	Sin riesgo de erupción volcánica, ni de coladas
Meteorológicos	Sin riesgo de avenidas. No afecta a cauces
Incendios	Riesgo de incendio medio-bajo

SERVIDUMBRE AERONAÚTICAS

Afección a las **Servidumbres de Operación de las Aeronaves.** No se prevé en la Ordenación efectuar recalificación alguna ni modificación de usos.

Las cotas más altas del vertedero, o de cualquier elemento o infraestructura asociado a él, se sitúan siempre por debajo de la cota 725 m.s.n.m., muy por debajo de **la Línea de Aproximación Intermedia** altitud 1.955 m.s.n.m., recogida en el del Plano Servidumbres de la Operación de Aeronaves del Plan Director del aeropuerto de La Palma.

El vertedero está clausurado, contemplándose en el PTER de La Palma exclusivamente actuaciones de sellado y puesta en marcha de procedimientos de Control y Vigilancia, tal como se especifica en el Anexo III. *Procedimientos de control y vigilancia en las fases de explotación y de mantenimiento posterior*, del *Real Decreto 1481/2001, de 27 de diciembre, por el que se regula la eliminación de residuos mediante depósito en vertedero*. Y esto no requiere proceso industrial alguno.

CROQUIS DE UBICACIÓN DE LA PARCELA Y ORTOFOTO

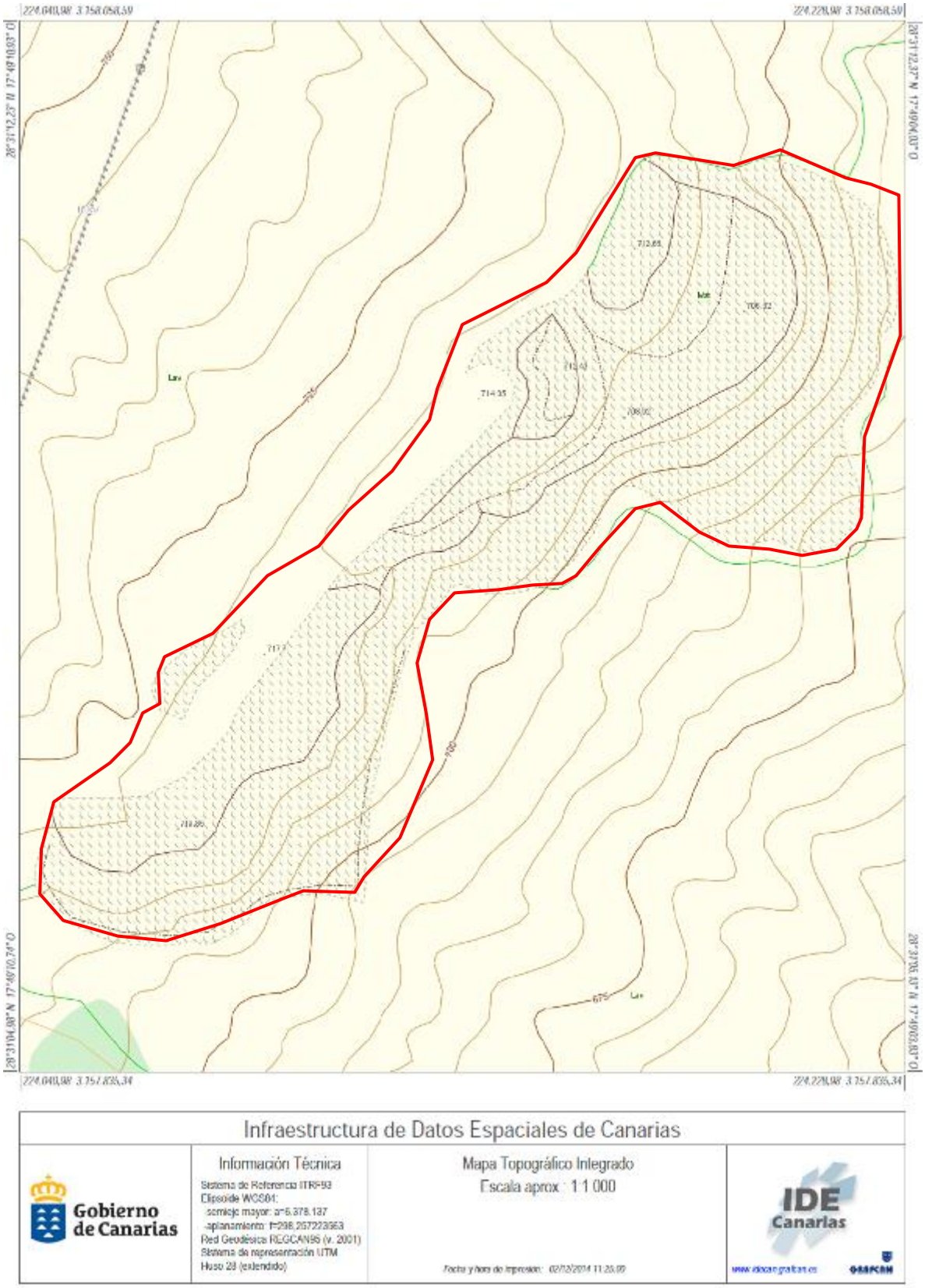

EXCMO. CABILDO INSULAR DE LA PALMA

DILIGENCIA QUE SE EXTIENDE PARA HACER CONSTAR QUE EL PRESENTE DOCUMENTO FORMA PARTE DEL PLAN TERRITORIAL ESPECIAL DE RESIDUOS DE LA PALMA SE CORRESPONDE CON EL APROBADO DEFINITIVAMENTE POR UNANIMIDAD POR EL PLENO DE ESTA CORPORACIÓN EN LA SESIÓN EXTRAORDINARIA CELEBRADA EL 28 DE ABRIL DE 2015

El Secretario General del Pleno

José Luis Ibáñez Modrego

S/C de La Palma a 4 de mayo de 2015

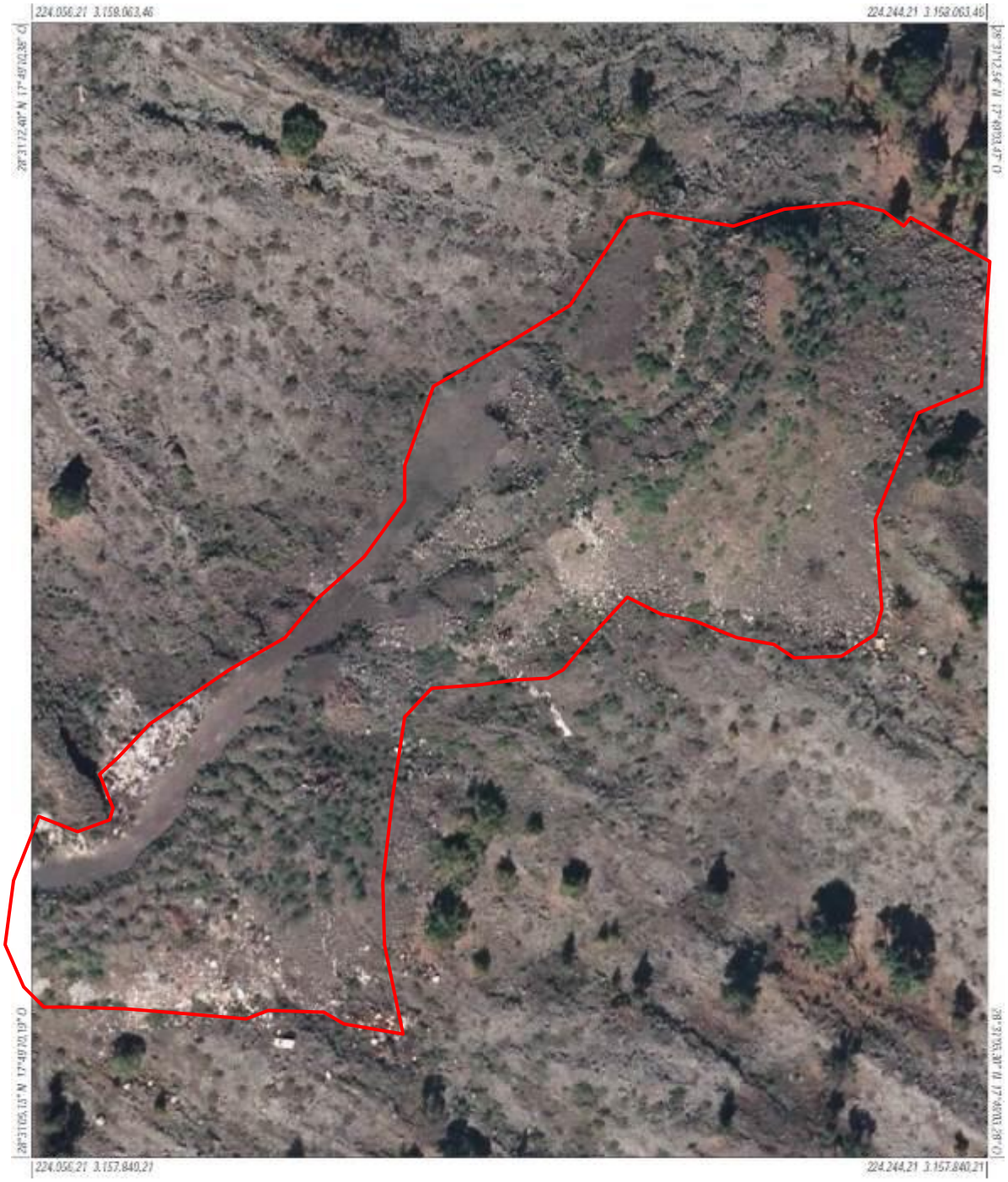

Infraestructura de Datos Espaciales de Canarias

Gobierno de Canarias

Información Técnica
Sistema de Referencia ITRF93
Elipsoide WGS84
-semieje mayor: a=6.378.137
-aplanamiento: f=298,257222563
Red Geodésica REGCAN95 (v. 2001)
Sistema de representación UTM
Huso 28 (extendido)

Ortofoto urbana alta resolución
Escala aprox.: 1:1.000

Fecha y hora de impresión: 25/02/2014 20:18:49

IDE Canarias
www.idecanarias.es
GRAFCAN

EXCMO. CABILDO INSULAR DE LA PALMA
DILIGENCIA QUE SE EXTIENDE PARA HACER CONSTAR QUE EL PRESENTE DOCUMENTO, PLAN TERRITORIAL ESPECIAL DE RESIDUOS DE LA PALMA SE CORRESPONDE CON EL APROBADO DEFINITIVAMENTE POR UNANIMIDAD POR EL PLENO DE ESTA CORPORACIÓN EN LA SESIÓN EXTRAORDINARIA CELEBRADA EL 28 DE ABRIL DE 2015
El Secretario General del Pleno
José Luis Ibáñez Modrego
SC de La Palma a 4 de mayo de 2015

6.1 PLANO DE INFORMACIÓN DE INFRAESTRUCTURAS DE GESTIÓN DE RESIDUOS EXISTENTES

EXCMO. CABILDO INSULAR DE LA PALMA
DILIGENCIA QUE SE EXTIENDE PARA HACER CONSTAR QUE EL PRESENTE DOCUMENTO, PLAN TERRITORIAL ESPECIAL DE RESIDUOS DE LA PALMA SE CORRESPONDE CON EL APROBADO DEFINITIVAMENTE POR UNANIMIDAD POR EL PLENO DE ESTA CORPORACIÓN EN LA SESIÓN EXTRAORDINARIA CELEBRADA EL 28 DE ABRIL DE 2015
El Secretario General del Pleno
José Luis Ibáñez Modrego
S/C de La Palma a 4 de mayo de 2015

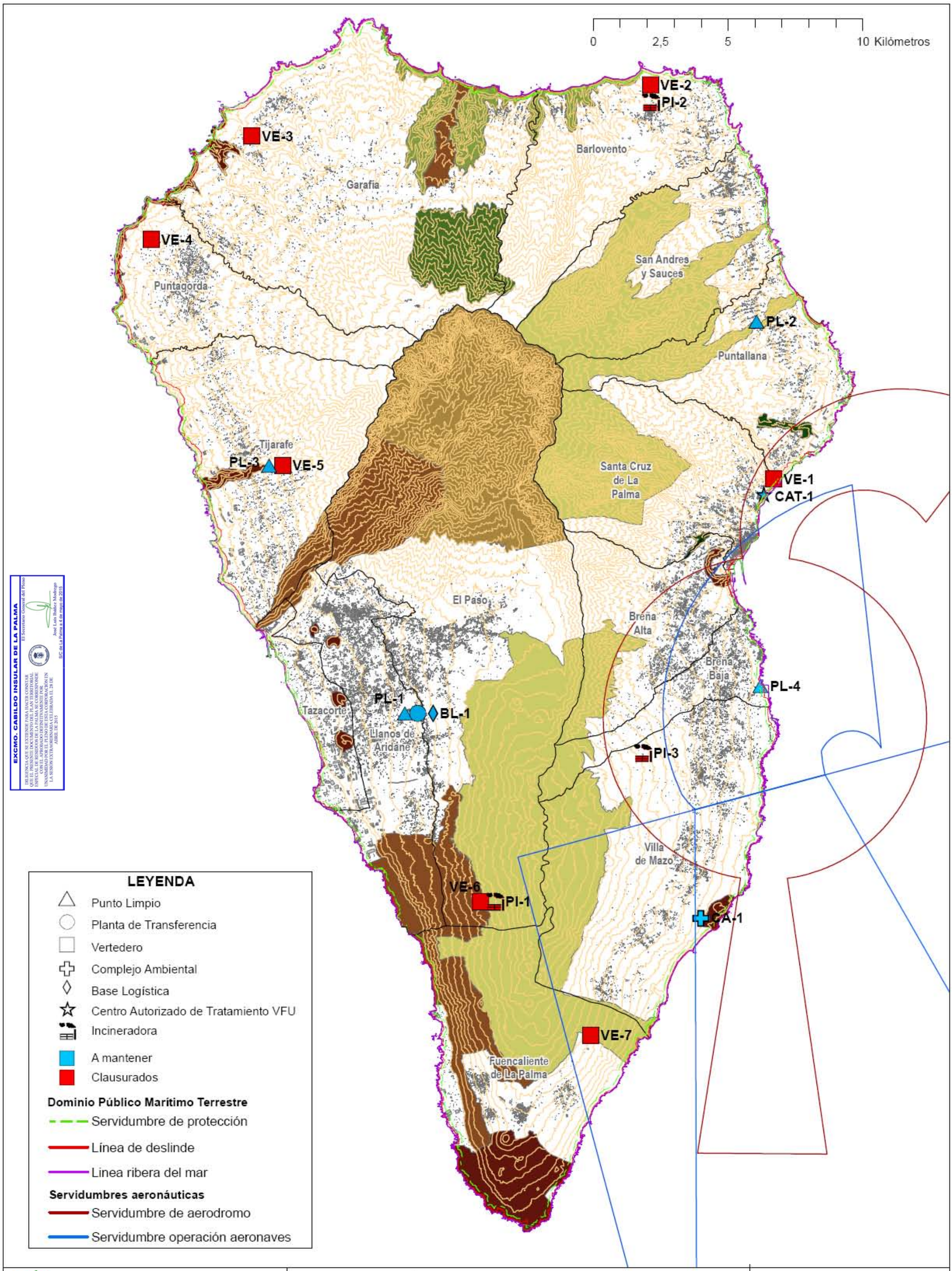

CABILDO INSULAR DE LA PALMA

PLAN TERRITORIAL ESPECIAL DE RESIDUOS DE LA ISLA DE LA PALMA

PLANO: INFORMACIÓN

INSTALACIONES DE GESTIÓN DE RESIDUOS EXISTENTES

Memoria de Información y Diagnóstico

ACUASAT, S.L.

Francisco Barras Quilez

1:125.000

7 PUNTOS DE VERTIDO INCONTROLADO

PVI-1 PUNTO DE VERTIDO INCONTROLADO DE LA LLANADA DE BONA	
TÉRMINO MUNICIPAL	BARLOVENTO
LOCALIZACIÓN	Situado al sur de Barlovento en el paraje denominado Llanada de Bona. Próximo al campo de futbol.
COORDENADAS UTM	X:225.602,08 e Y:3.191.000,34
ACCESOS	Se accede directamente desde el camino que conduce a la laguna de Barlovento, en su margen derecha.
SUPERFICIE	Aproximadamente 7.500 m^2.
PROPIETARIO	Privado
TIPO DE SUELO	Rústico
VALORES AMBIENTALES	Antropizado. Sin valores apreciables. Apta para albergar equipamientos turísticos en medio rural
ENP Y ZEC MÁS PRÓXIMOS	Dentro del ZEC Monteverde de Gallegos-Franceses.
NÚCLEO DE POBLACIÓN MÁS CERCANO	Barlovento 800 m.
DESCRIPCIÓN	Plataforma semicircular rodeada de árboles, los RCD son extendidos y cubiertos con tierras periódicamente.

EXCMO. CABILDO INSULAR DE LA PALMA
DILIGENCIA QUE SE EXTIENDE PARA HACER CONSTAR QUE EL PRESENTE DOCUMENTO, PLAN TERRITORIAL ESPECIAL DE RESIDUOS DE LA PALMA SE CORRESPONDE CON EL APROBADO DEFINITIVAMENTE POR UNANIMIDAD POR EL PLENO DE ESTA CORPORACIÓN EN LA SESIÓN EXTRAORDINARIA CELEBRADA EL 28 DE ABRIL DE 2015
El Secretario General del Pleno
José Luis Ibáñez Modrego
S/C de La Palma a 4 de mayo de 2015

CARACTERÍSTICAS ENTORNO

GEOLOGÍA	Código 163-Suelos de alteración de lapilli- Alrededor de la Laguna de Barlovento aparecen unos mantos de considerable potencia (hasta 5-6 m en algunas zonas) de materiales muy edafizados, en los que se observa su naturaleza original de piroclastos basálticos.
HIDROGEOLOGÍA	Materiales permeables. Acuífero Costero – II_B – Una gran parte de sus aguas son de infiltración muy antigua, por lo que suelen mostrar claros signos de mineralización; las de infiltración reciente se depositan en los niveles superiores, formando delgadas láminas de agua de mejor calidad.
CLIMATOLOGÍA	Mesomediterráneo inferior pluviestacional húmedo con influencia del mar de nubes (dominio climácico del monteverde excelso). Temperatura media anual 17°-19°, precipitación 800-900 mm.
PAISAJE	Sin valores apreciables, zona muy antropizada y urbanizada.
PATRIMONIO HISTÓRICO	No afección del patrimonio histórico

USOS DEL SUELO

Grupo:	SUELO DESNUDO
Subgrupo:	Antrópico
Definición:	Depósitos de materiales inservibles
Clase principal:	Ve
Clase de ocupación:	Vertederos, escombreras
Porcentaje ocupación:	Ve60 + Pc40f95

VEGETACIÓN DEL ENTORNO

Vegetación:	Cultivos
Fisionomía:	OTROS | Áreas urbanas, rurales, industriales u otras áreas antrópicas de escasa vegetación vascular
Vegetación (II):	Bromo-Piptatherion miliacei
Nombre Común (II):	Hinojal y altabacal
Veg. Potencial:	Monteverde húmedo. Lauro novocanariensis-Perseo indicae sigmetum

FAUNA

Áreas de Interés de faunístico	Dentro de ZEPA
Interés de nidificación	Muy alto

ESPECIES PROTEGIDAS EN EL ENTORNO

Phylloscopus canariensis canariensis Mosquitero canario
Regulus regulus teneriffae Reyezuelo
Sylvia melanocephala leucogastra Curruca cabecinegra
Declaradas de Interés Especial en el Catálogo Canario de Especies Protegidas (BOC nº 112 de 9 de junio 2010. Ley 4/2010, de 4 de junio) y en el Catálogo Nacional de Especies Amenazadas (BOE nº 82 de 5 de abril de 1990. Real Decreto 439/1990, de 30 de marzo)

DENTRO DE ZEC Y ZEPA

Código:	ES7020091
Nombre:	Monteverde de Gallegos-Franceses
Categoría:	ZEC
Documento ref.:	Decisión de la Comisión 2002/11/CE (de 28dic2001)
Fecha declaración:	28122001

Código ZEPA:	ES0000114
Nombre ZEPA:	Cumbres y acantilados del norte de La Palma
Categoría:	ZEPA
Fecha declaración:	1989
Referencia declaración:	Remisión ene1989 de CPT a ICONA
Fecha modificación:	2006

RIESGOS

Geológicos	Sin riesgo de erupción volcánica, ni de coladas
Meteorológicos	Sin riesgo de avenidas. No afecta a cauces
Incendios	Riesgo de incendio bajo

EXCMO. CABILDO INSULAR DE LA PALMA
DILIGENCIA QUE SE EXTIENDE PARA HACER CONSTAR QUE EL PRESENTE DOCUMENTO, EL ANTEPROYECTO ESPECIAL DE RESIDUOS DE LA PALMA SE CORRESPONDE CON EL APROBADO DEFINITIVAMENTE POR UNANIMIDAD POR EL PLENO DE ESTA CORPORACIÓN EN LA SESIÓN EXTRAORDINARIA CELEBRADA EL 28 DE ABRIL DE 2015
El Secretario General del Pleno
José Luis Ibáñez Modrego
S/C de La Palma a 4 de mayo de 2015

CROQUIS DE UBICACIÓN DE LA PARCELA Y ORTOFOTO

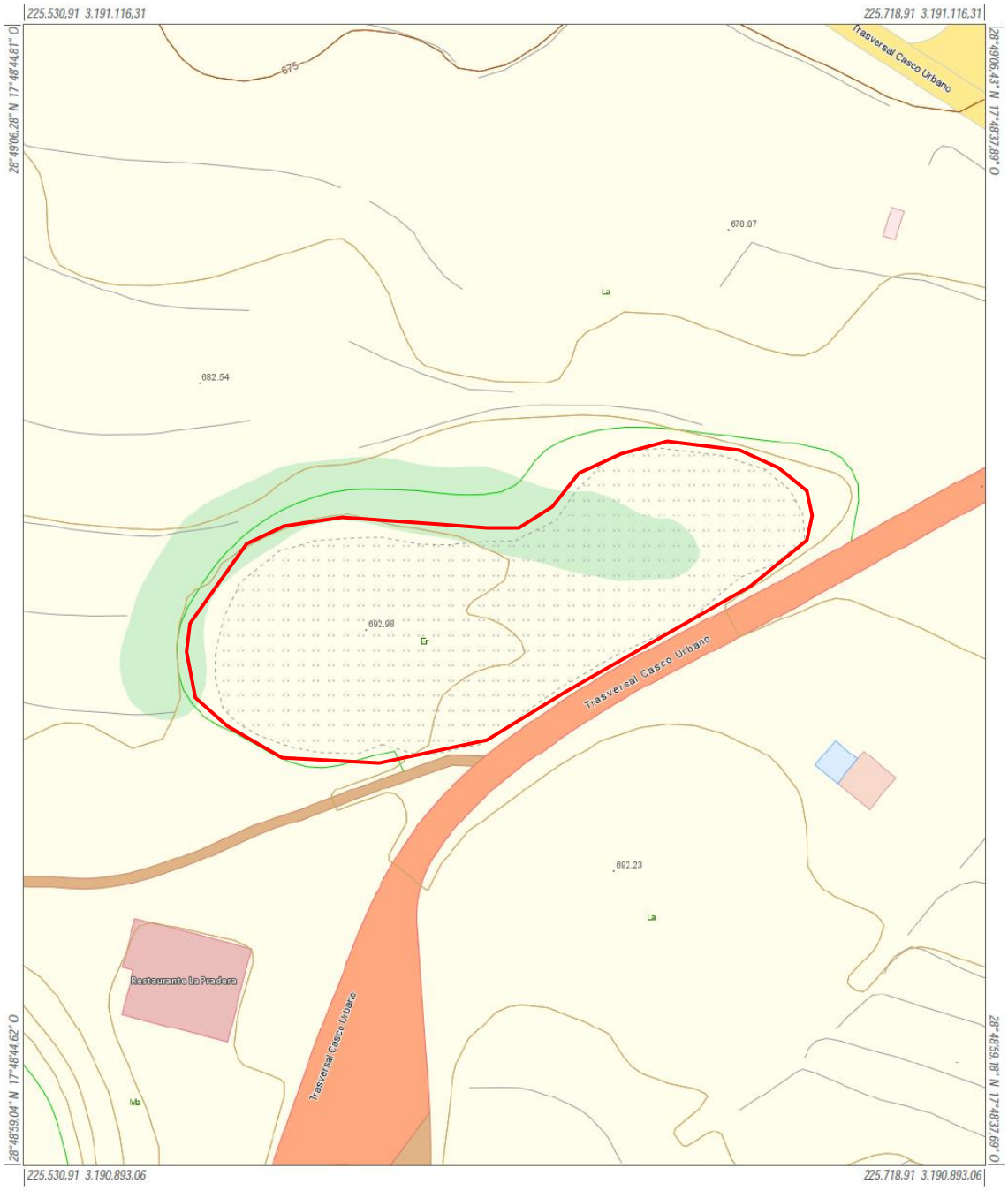

Infraestructura de Datos Espaciales de Canarias

Gobierno de Canarias

Información Técnica
Sistema de Referencia ITRF93
Elipsoide WGS84:
-semieje mayor: a=6.378.137
-aplanamiento: f=298,257223563
Red Geodésica REGCAN95 (v. 2001)
Sistema de representación UTM
Huso 28 (extendido)

Mapa Topográfico Integrado
Escala aprox.: 1:1.000

Fecha y hora de impresión: 02/12/2014 09:15:59

IDE Canarias
www.idecan.grafcan.es
GRAFCAN

EXCMO. CABILDO INSULAR DE LA PALMA
DILIGENCIA QUE SE EXTIENDE PARA HACER CONSTAR QUE EL PRESENTE DOCUMENTO, PLAN TERRITORIAL ESPECIAL DE RESIDUOS DE LA PALMA SE CORRESPONDE CON EL APROBADO DEFINITIVAMENTE POR UNANIMIDAD POR EL PLENO DE ESTA CORPORACIÓN EN LA SESIÓN EXTRAORDINARIA CELEBRADA EL 28 DE ABRIL DE 2015
El Secretario General del Pleno
José Luis Ibáñez Modrego
S/C de La Palma a 4 de mayo de 2015

Infraestructura de Datos Espaciales de Canarias

Gobierno de Canarias

Información Técnica
Sistema de Referencia ITRF93
Elipsoide WGS84:
-semieje mayor: a=6.378.137
-aplanamiento: f=298,257223563
Red Geodésica REGCAN95 (v. 2001)
Sistema de representación UTM
Huso 28 (extendido)

OrtoExpress
Escala aprox.: 1:1.000

Fecha y hora de impresión: 02/12/2014 09:16:24

IDE Canarias
www.idecan.grafcan.es
GRAFCAN

EXCMO. CABILDO INSULAR DE LA PALMA

DILIGENCIA QUE SE EXTIENDE PARA HACER CONSTAR QUE EL PRESENTE DOCUMENTO, PLAN TERRITORIAL ESPECIAL DE RESIDUOS DE LA PALMA SE CORRESPONDE CON EL APROBADO DEFINITIVAMENTE POR UNANIMIDAD POR EL PLENO DE ESTA CORPORACIÓN EN LA SESIÓN EXTRAORDINARIA CELEBRADA EL 28 DE ABRIL DE 2015

El Secretario General del Pleno

José Luis Ibáñez Modrego

S/C de La Palma a 4 de mayo de 2015

PVI-3 PUNTO DE VERTIDO INCONTROLADO DE EL BARRIAL	
TÉRMINO MUNICIPAL	EL PASO
LOCALIZACIÓN	Se ubica en la zona de El Barrial del Medio.
COORDENADAS UTM	X:220.631,68 e Y:3.173.865,05
ACCESOS	Se accede desde el camino que conduce desde El Paso a la ermita de la Virgen del Pino
SUPERFICIE	10.000 m^2
PROPIETARIO	Privado
TIPO DE SUELO	Rústico
VALORES AMBIENTALES	Antropizado. Próximo a viviendas. Asentamiento rural
ENP Y ZEC MÁS PRÓXIMOS	ZEC El Paso y Santa Cruz de La Palma a 600 m
NÚCLEO DE POBLACIÓN MÁS CERCANO	En el Barrial, El Paso a 2,5 km.
DESCRIPCIÓN	Se trata de una antigua explotación de áridos, situada en zona de Preparque de la Caldera de Taburiente, donde se realizan vertidos incontrolados de residuos, entre otras circunstancias por la facilidad de acceso al mismo.

CARACTERÍSTICAS DEL ENTORNO

GEOLOGÍA	Código 161 - Materiales epiclásticos del "fan-delta" lacustre de Cumbre Nueva. Esta formación ha sido estudiada en detalle por Vegas y colaboradores (1999), que la interpretan como un 'fan delta' lacustre. Una explicación más sencilla es que esta acumulación se deba al taponamiento de la salida del Bco. del Riachuelo, al rellenarse de los materiales arrastrados. Cuaternario
HIDROGEOLOGÍA	Sobre acuífero de las vertientes, zona-OV_2.Este acuífero representa la principal fuente de recursos hidráulicos de la isla. De él sacan sus caudales la mayor parte de las galerías de la isla.
CLIMATOLOGÍA	Mesomediterráneo inferior pluviestacional subhúmedo sin influencia del mar de nubes (dominio climácico del pinar). Zonas orientadas a S y O de Cumbre Nueva y Cumbre Vieja. De interés forestal. Temperatura media 11°. Precipitación 500-600 mm.
PAISAJE	Apreciados valores paisajísticos en el entorno afectados por huecos de extracción de tierras.
PATRIMONIO HISTÓRICO	Sin afección sobre patrimonio histórico

EXCMO. CABILDO INSULAR DE LA PALMA
DILIGENCIA QUE SE EXTIENDE PARA HACER CONSTAR QUE EL PRESENTE DOCUMENTO, PLAN TERRITORIAL ESPECIAL DE RESIDUOS DE LA PALMA SE CORRESPONDE CON EL APROBADO DEFINITIVAMENTE POR UNANIMIDAD POR EL PLENO DE ESTA CORPORACIÓN EN LA SESIÓN EXTRAORDINARIA CELEBRADA EL 28 DE ABRIL DE 2015
El Secretario General del Pleno
José Luis Ibáñez Modrego
S/C de La Palma a 4 de mayo de 2015

OCUPACIÓN DEL SUELO

Grupo:	VEGETACIÓN ARBUSTIVA Y/O HERBÁCEA
Subgrupo:	Pastizal
Definición:	Zonas de pasto de ganado
Clase principal:	Ps
Clase de ocupación:	Pastizal
Porcentaje ocupación:	(Ps85/Rd15)80 + Fo15 + Pc5f70

VEGETACIÓN

Vegetación:	Echio plantaginei-Galactition tomentosae
Nombre Común:	Herbazal subnitrófilo de cardo de medianías
Fisionomía:	HERBAZALES | Anuales
Vegetación (II):	Cultivos de Prunus dulcis
Nombre Común (II):	Almendreros
Veg. Potencial:	Pinar térmico con sabinas. Loto hillebrandii-Pino canariensis sigmetum juniperetosum canariensis

FAUNA

Áreas de Interés de faunístico	No incluida

Interés de nidificación	Medio

ENP a 960 m

Categoría:	Parque Natural
Nombre:	Cumbre Vieja
Código:	P-4

ZEC y ZEPA a 600 m

Código:	ES7020085
Nombre:	El Paso y Santa Cruz de La Palma
Categoría:	ZEC
Documento ref:	Decisión de la Comisión 2002/11/CE (de 28dic2001)
Fecha declaración:	28122001

Código ZEPA:	ES0000114
Nombre ZEPA:	Cumbres y acantilados del norte de La Palma
Categoría:	ZEPA
Fecha declaración:	1989
Referencia declaración:	Remisión ene1989 de CPT a ICONA
Fecha modificación:	2006

RIESGOS

Geológicos	Sin riesgo de erupción volcánica, ni de coladas
Meteorológicos	Límite de acumulación de cuencas Alta. Necesarias obras de canalización.
Incendios	Riesgo de incendio bajo

EXCMO. CABILDO INSULAR DE LA PALMA
DILIGENCIA QUE SE EXTIENDE PARA HACER CONSTAR QUE EL PRESENTE DOCUMENTO, PLAN TERRITORIAL ESPECIAL DE RESIDUOS DE LA PALMA SE CORRESPONDE CON EL APROBADO DEFINITIVAMENTE POR UNANIMIDAD POR EL PLENO DE ESTA CORPORACIÓN EN LA SESIÓN EXTRAORDINARIA CELEBRADA EL 28 DE ABRIL DE 2015
El Secretario General del Pleno
José Luis Ibáñez Modrego
S/C de La Palma a 4 de mayo de 2015

PANORÁMICA DEL PUNTO DE VERTIDO INCONTROLADO, EN ANTIGUA EXPLOTACIÓN DE TIERRAS, DE EL BARRIAL (T.M. DE EL PASO).

EXCMO. CABILDO INSULAR DE LA PALMA
DILIGENCIA QUE SE EXTIENDE PARA HACER CONSTAR QUE EL PRESENTE DOCUMENTO, PLAN TERRITORIAL ESPECIAL DE RESIDUOS DE LA PALMA SE CORRESPONDE CON EL APROBADO DEFINITIVAMENTE POR UNANIMIDAD POR EL PLENO DE ESTA CORPORACIÓN EN LA SESIÓN EXTRAORDINARIA CELEBRADA EL 28 DE ABRIL DE 2015
El Secretario General del Pleno
José Luis Ibáñez Modrego
S/C de La Palma a 4 de mayo de 2015

CROQUIS DE UBICACIÓN DE LA PARCELA Y ORTOFOTO

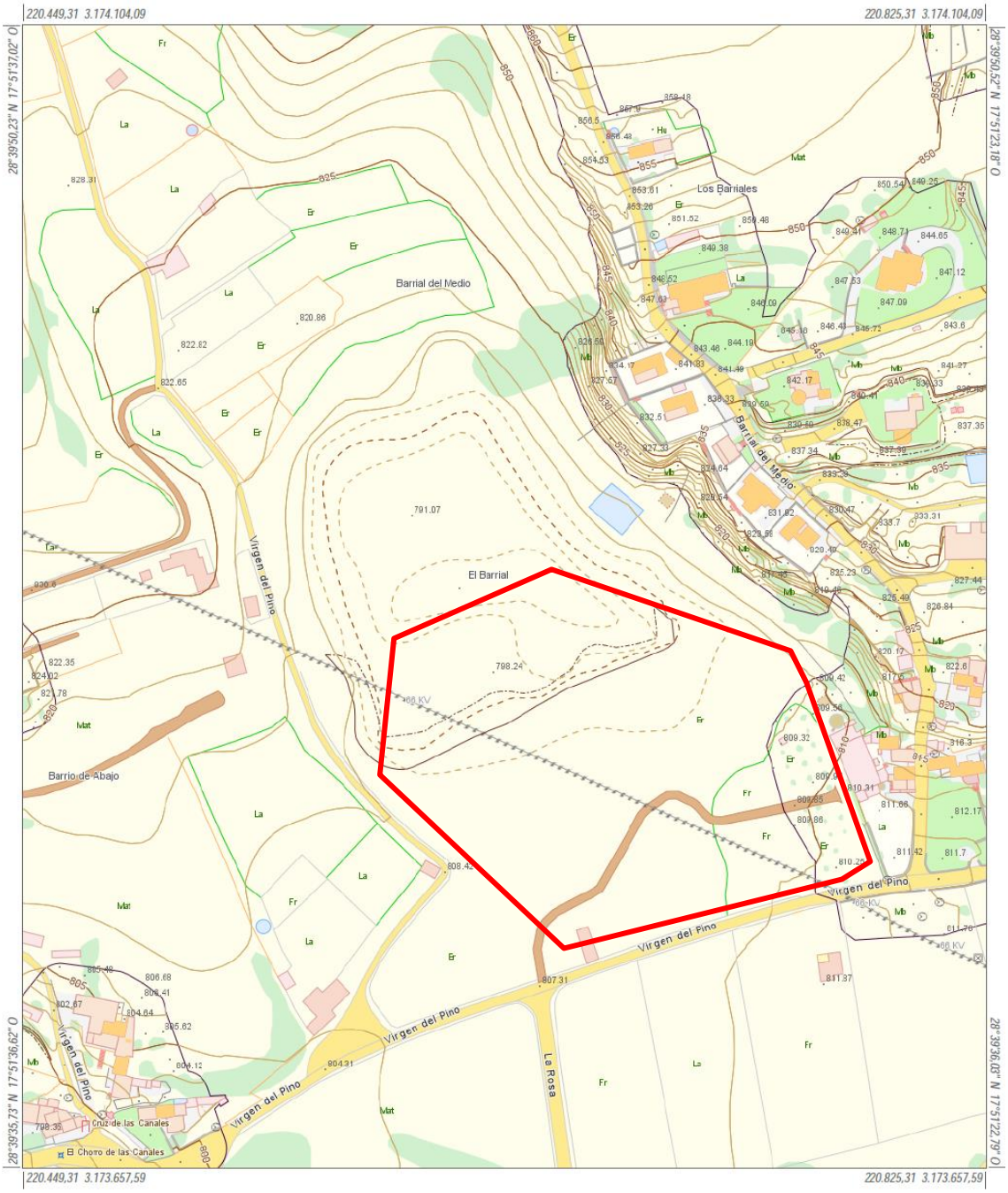

Infraestructura de Datos Espaciales de Canarias			
Gobierno de Canarias	Información Técnica Sistema de Referencia ITRF93 Elipsoide WGS84: -semieje mayor: a=6.378.137 -aplanamiento: f=298,257223563 Red Geodésica REGCAN95 (v. 2001) Sistema de representación UTM Huso 28 (extendido)	Mapa Topográfico Integrado Escala aprox.: 1:2.000 *Fecha y hora de impresión: 30/11/2014 23:34:47*	IDE Canarias www.idecan.grafcan.es GRAFCAN

Infraestructura de Datos Espaciales de Canarias

Gobierno de Canarias

Información Técnica
Sistema de Referencia ITRF93
Elipsoide WGS84:
-semieje mayor: a=6.378.137
-aplanamiento: f=298,257223563
Red Geodésica REGCAN95 (v. 2001)
Sistema de representación UTM
Huso 28 (extendido)

OrtoExpress
Escala aprox.: 1:2.000

Fecha y hora de impresión: 30/11/2014 23:37:16

IDE Canarias
www.idecan.grafcan.es
GRAFCAN

EXCMO. CABILDO INSULAR DE LA PALMA

DILIGENCIA QUE SE EXTIENDE PARA HACER CONSTAR QUE EL PRESENTE DOCUMENTO, PLAN TERRITORIAL ESPECIAL DE RESIDUOS DE LA PALMA SE CORRESPONDE CON EL APROBADO DEFINITIVAMENTE POR UNANIMIDAD POR EL PLENO DE ESTA CORPORACIÓN EN LA SESIÓN EXTRAORDINARIA CELEBRADA EL 28 DE ABRIL DE 2015

El Secretario General del Pleno

José Luis Ibáñez Modrego

S/C de La Palma a 4 de mayo de 2015

PVI-4 PUNTO DE VERTIDO INCONTROLADO DEL CALLEJÓN DE LA GATA	
TÉRMINO MUNICIPAL	LOS LLANOS DE ARIDANE
LOCALIZACIÓN	Zona El Pedregal.
COORDENADAS UTM	X:217.730,37 e Y:3.169.720,43
ACCESOS	Desde la carretera LP-1 entre El Paso y Fuencaliente, a la altura de El Pedregal
SUPERFICIE	Aprox. 2.900 m^2
PROPIETARIO	Privado
TIPO DE SUELO	Rústico
VALORES AMBIENTALES	Antropizado. Próximo a Polígono industrial
ENP Y ZEC MÁS PRÓXIMOS	ENP y ZEC Cumbre Vieja a 2 Km
NÚCLEO DE POBLACIÓN MÁS CERCANO	El Pedregal y Tajuya a 900 m
DESCRIPCIÓN	Se trata de una zona situada fuera del propio polígono industrial, donde se han depositado RCD y acumulado vehículos fuera de uso, al menos hasta 2009, posteriormente se ha procedido a su cobertura con tierras.

CARACTERÍSTICAS DEL ENTORNO

GEOLOGÍA	Código 136-Coladas basálticas- Las lavas, tefritas y tefritas fonolíticas, forman potentes coladas con lóbulos muy marcados. Holoceno
HIDROGEOLOGÍA	Materiales muy permeables. Acuífero de la mitad sur-OV_1 –Recursos inaprovechables, contaminación por gases de origen volcánico.
CLIMATOLOGÍA	Inframediterráneo xérico semiárido inferior (dominio climácico del cardonal), temperatura media anual 20°-22°, precipitación 300-400 mm.
PAISAJE	Sin valores apreciables, zona muy antropizada.
PATRIMONIO HISTÓRICO	No afección del patrimonio histórico

OCUPACIÓN DE SUELO

Grupo	SUELO DESNUDO
Subgrupo	Mineral
Definición	El suelo está cubierto en menos de un 10% por vegetación
Clase principal	Vs
Clase de ocupación	Vegetación escasa
% Ocupación	(Vs80/Mc15/Rd5)

VEGETACIÓN

Vegetación	Artemisio thusculae-Rumicetum lunariae facies de Lavandula canariensis
Nombre Común	Inciensal-vinagreral con matorrisco
Fisionomía	MATORRALES | De sustitución | Comunidad nitrófila frutescente
Veg. Potencial	Comunidades y complejos de vegetación rupícolas. Soncho-Aeonion; Greenovion aureae; Cheilanthion pulchellae; fragmentos de la vegetación potencial colindante; líquenes, etc.

FAUNA

Áreas de Interés de faunístico	No incluida
Interés de nidificación	Medio

ENP Y ZEC MÁS PROXIMOS 2 Km

Categoría	Parque Natural
Nombre	Cumbre Vieja
Código	P-4
Código	ES7020011
Nombre	Cumbre Vieja

EXCMO. CABILDO INSULAR DE LA PALMA
DILIGENCIA QUE SE EXTIENDE PARA HACER CONSTAR QUE EL PRESENTE DOCUMENTO, PLAN TERRITORIAL ESPECIAL DE RESIDUOS DE LA PALMA SE CORRESPONDE CON EL APROBADO DEFINITIVAMENTE POR UNANIMIDAD POR EL PLENO DE ESTA CORPORACIÓN EN LA SESIÓN EXTRAORDINARIA CELEBRADA EL 28 DE ABRIL DE 2015
El Secretario General del Pleno
José Luis Ibáñez Modrego
S/C de La Palma a 4 de mayo de 2015

Categoría	ZEC
Documento ref.	Decisión de la Comisión 2002/11/CE (de 28dic2001)
Fecha declaración	28122001

RIESGOS

Geológicos	Sin riesgo de erupción volcánica, ni de coladas
Meteorológicos	Sin riesgo de avenidas. No afecta a cauces
Incendios	Sin riesgo de incendios

PANORÁMICA DEL PUNTO DE VERTIDO Y DEPÓSITO INCONTROLADO DE VFU DE CALLEJÓN DE LA GATA (T.M. DE LOS LLANOS DE ARIDANE), ORTOFOTO 2009.

EXCMO. CABILDO INSULAR DE LA PALMA
DILIGENCIA QUE SE EXTIENDE PARA HACER CONSTAR QUE EL PRESENTE DOCUMENTO, PLAN TERRITORIAL ESPECIAL DE RESIDUOS DE LA PALMA SE CORRESPONDE CON EL APROBADO DEFINITIVAMENTE POR UNANIMIDAD POR EL PLENO DE ESTA CORPORACIÓN EN LA SESIÓN EXTRAORDINARIA CELEBRADA EL 28 DE ABRIL DE 2015
El Secretario General del Pleno
José Luis Ibáñez Modrego
S/C de La Palma a 4 de mayo de 2015

EXCMO. CABILDO INSULAR DE LA PALMA
DILIGENCIA QUE SE EXTIENDE PARA HACER CONSTAR QUE EL PRESENTE DOCUMENTO PLAN TERRITORIAL ESPECIAL DE RESIDUOS DE LA PALMA SE CORRESPONDE CON EL APROBADO DEFINITIVAMENTE POR UNANIMIDAD POR EL PLENO DE ESTA CORPORACIÓN EN LA SESIÓN EXTRAORDINARIA CELEBRADA EL 28 DE ABRIL DE 2015
El Secretario General del Pleno
José Luis Ibáñez Modrego
S/C de La Palma a 4 de mayo de 2015

PANORÁMICA DEL PUNTO DE VERTIDO INCONTROLADO DE CALLEJÓN DE LA GATA, ORTOFOTO 2010, MOMENTO EN EL QUE SE PROCEDIÓ A SU COBERTURA CON TIERRAS.

CROQUIS DE UBICACIÓN DE LA PARCELA Y ORTOFOTO

Infraestructura de Datos Espaciales de Canarias

Gobierno de Canarias	Información Técnica Sistema de Referencia ITRF93 Elipsoide WGS84: -semieje mayor: a=6.378.137 -aplanamiento: f=298,257223563 Red Geodésica REGCAN95 (v. 2001) Sistema de representación UTM Huso 28 (extendido)	Mapa Topográfico Integrado Escala aprox.: 1:1.000 *Fecha y hora de impresión: 02/12/2014 23:58:40*	IDE Canarias www.idecan.grafcan.es GRAFCAN

EXCMO. CABILDO INSULAR DE LA PALMA
DILIGENCIA QUE SE EXTIENDE PARA HACER CONSTAR QUE EL PRESENTE DOCUMENTO, PLAN TERRITORIAL ESPECIAL DE RESIDUOS DE LA PALMA SE CORRESPONDE CON EL APROBADO DEFINITIVAMENTE POR UNANIMIDAD POR EL PLENO DE ESTA CORPORACIÓN EN LA SESIÓN EXTRAORDINARIA CELEBRADA EL 28 DE ABRIL DE 2015
El Secretario General del Pleno
José Luis Ibáñez Modrego
S/C de La Palma a 4 de mayo de 2015

Infraestructura de Datos Espaciales de Canarias

Gobierno de Canarias

Información Técnica
Sistema de Referencia ITRF93
Elipsoide WGS84:
-semieje mayor: a=6.378.137
-aplanamiento: f=298,257223563
Red Geodésica REGCAN95 (v. 2001)
Sistema de representación UTM
Huso 28 (extendido)

OrtoExpress
Escala aprox.: 1:1.000

Fecha y hora de impresión: 02/12/2014 23:59:30

IDE Canarias
www.idecan.grafcan.es
GRAFCAN

EXCMO. CABILDO INSULAR DE LA PALMA
DILIGENCIA QUE SE EXTIENDE PARA HACER CONSTAR QUE EL PRESENTE DOCUMENTO, PLAN TERRITORIAL ESPECIAL DE RESIDUOS DE LA PALMA SE CORRESPONDE CON EL APROBADO DEFINITIVAMENTE POR UNANIMIDAD POR EL PLENO DE ESTA CORPORACIÓN EN LA SESIÓN EXTRAORDINARIA CELEBRADA EL 28 DE ABRIL DE 2015
El Secretario General del Pleno
José Luis Ibáñez Modrego
S/C de La Palma a 4 de mayo de 2015

PVI-5 EXPLOTACIÓN DE ÁRIDOS ABANDONADA ZONA ERMITA VIRGEN DEL PINO

TÉRMINO MUNICIPAL	EL PASO
LOCALIZACIÓN	Se ubica en la zona de La Montañita, próxima a la ermita de la Virgen del Pino.
COORDENADAS UTM	X:221.819,88 e Y:3.173.896,70
ACCESOS	Se accede desde el camino que conduce desde El Paso a la ermita de la Virgen del Pino
SUPERFICIE	75.000 m^2
PROPIETARIO	Privado
TIPO DE SUELO	Rustico
VALORES AMBIENTALES	Apreciables en los alrededores. Bajo en entorno próximo por existencia de explotaciones de áridos (huecos y escombreras). No hay constancia de especies protegidas. Área prevista en el PIOL de restauración de actividades extractivas.
ENP Y ZEC MÁS PRÓXIMOS	ZEC El Paso y Santa Cruz de La Palma a 750 m
NÚCLEO DE POBLACIÓN MÁS CERCANO	El Barrial 750 m, El Paso a 3,2 km.
DESCRIPCIÓN	Se trata de una antigua explotación de áridos, situada en zona de Preparque de la Caldera de Taburiente, que presenta algunos vertidos incontrolados de residuos.

EXCMO. CABILDO INSULAR DE LA PALMA
DILIGENCIA QUE SE EXTIENDE PARA HACER CONSTAR QUE EL PRESENTE DOCUMENTO, PLAN TERRITORIAL ESPECIAL DE RESIDUOS DE LA PALMA SE CORRESPONDE CON EL APROBADO DEFINITIVAMENTE POR UNANIMIDAD POR EL PLENO DE ESTA CORPORACIÓN EN LA SESIÓN EXTRAORDINARIA CELEBRADA EL 28 DE ABRIL DE 2015
El Secretario General del Pleno
José Luis Ibáñez Modrego
S/C de La Palma a 4 de mayo de 2015

CARACTERÍSTICAS DEL ENTORNO

GEOLOGÍA	Materiales epiclásticos del "fan-delta" lacustre de Cumbre Nueva. Esta formación ha sido estudiada en detalle por Vegas y colaboradores (1999), que la interpretan como un 'fan delta' lacustre. Una explicación más sencilla es que esta acumulación se deba al taponamiento de la salida del Bco. del Riachuelo, al rellenarse de los materiales arrastrados. Cuaternario
HIDROGEOLOGÍA	Sobre acuífero de las vertientes, zona-OV_2.Este acuífero representa la principal fuente de recursos hidráulicos de la isla. De él sacan sus caudales la mayor parte de las galerías de la isla.
CLIMATOLOGÍA	Mesomediterráneo inferior pluviestacional subhúmedo sin influencia del mar de nubes (dominio climácico del pinar). Zonas orientadas a S y O de Cumbre Nueva y Cumbre Vieja. De interés forestal. Temperatura media 11º. Precipitación 500-600 mm.
PAISAJE	Apreciados valores paisajísticos en el entorno afectados por huecos de extracción de tierras.
PATRIMONIO HISTÓRICO	Sin afección sobre patrimonio histórico. Próximo ermita Virgen del Pino

OCUPACIÓN DEL SUELO

Grupo:	SUELO DESNUDO
Subgrupo:	Antrópico
Definición:	Canteras, minas
Clase principal:	Em
Clase de ocupación:	Extracción de materiales, obras
Porcentaje ocupación:	Em100

VEGETACIÓN

Vegetación:	Desprovisto de vegetación
Fisionomía:	OTROS | Vegetación escasa o nula
Veg. Potencial:	Pinar típico con amagantes. Loto hillebrandii-Pino canariensis sigmetum cistetosum symphytifolii (typicum)

FAUNA

Áreas de Interés de faunístico	Otras zonas de interés faunístico. Agroforestal
Interés de nidificación	Medio

ENP a 960 m

Categoría:	Parque Natural
Nombre:	Cumbre Vieja
Código:	P-4

ZEC y ZEPA a 750 m

Código:	ES7020085
Nombre:	El Paso y Santa Cruz de La Palma
Categoría:	ZEC
Documento ref:	Decisión de la Comisión 2002/11/CE (de 28dic2001)
Fecha declaración:	28122001

Código ZEPA:	ES0000114
Nombre ZEPA:	Cumbres y acantilados del norte de La Palma
Categoría:	ZEPA
Fecha declaración:	1989
Referencia declaración:	Remisión ene1989 de CPT a ICONA
Fecha modificación:	2006

RIESGOS

Geológicos	Sin riesgo de erupción volcánica, ni de coladas
Meteorológicos	Límite de acumulación de cuencas Alta. Necesarias obras de canalización.
Incendios	Riesgo de incendio bajo

EXCMO. CABILDO INSULAR DE LA PALMA
DILIGENCIA QUE SE EXTIENDE PARA HACER CONSTAR QUE EL PRESENTE DOCUMENTO, PLAN TERRITORIAL ESPECIAL DE RESIDUOS DE LA PALMA SE CORRESPONDE CON EL APROBADO DEFINITIVAMENTE POR UNANIMIDAD POR EL PLENO DE ESTA CORPORACIÓN EN LA SESIÓN EXTRAORDINARIA CELEBRADA EL 28 DE ABRIL DE 2015
El Secretario General del Pleno
José Luis Ibáñez Modrego
S/C de La Palma a 4 de mayo de 2015

CROQUIS DE UBICACIÓN DE LA PARCELA Y ORTOFOTO

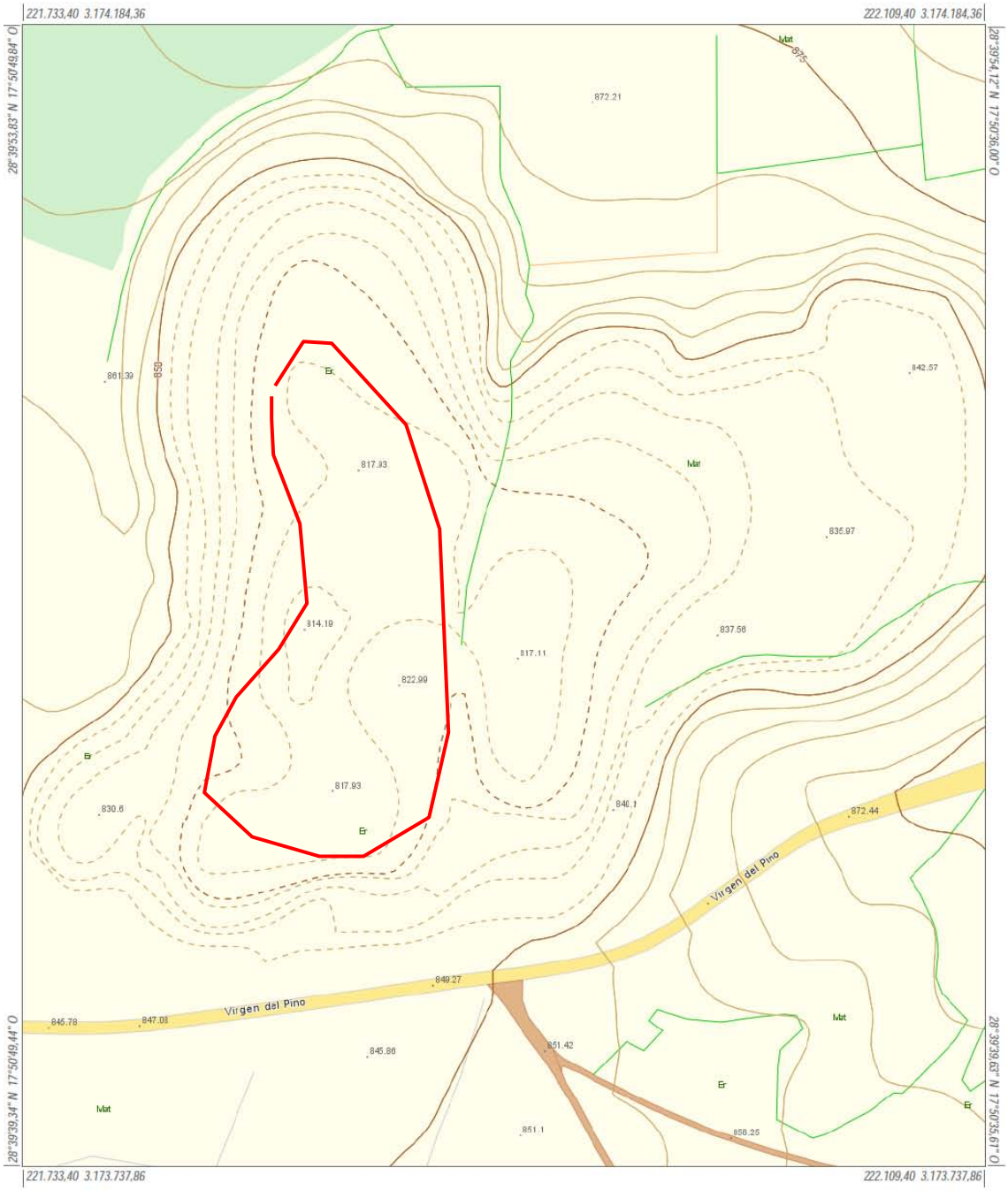

Infraestructura de Datos Espaciales de Canarias

Gobierno de Canarias	Información Técnica Sistema de Referencia ITRF93 Elipsoide WGS84: -semieje mayor: a=6.378.137 -aplanamiento: f=298,257223563 Red Geodésica REGCAN95 (v. 2001) Sistema de representación UTM Huso 28 (extendido)	Mapa Topográfico Integrado Escala aprox.: 1:2.000 *Fecha y hora de impresión: 30/11/2014 23:31:54*	IDE Canarias www.idecan.grafcan.es GRAFCAN

EXCMO. CABILDO INSULAR DE LA PALMA

DILIGENCIA QUE SE EXTIENDE PARA HACER CONSTAR QUE EL PRESENTE DOCUMENTO PLAN TERRITORIAL ESPECIAL DE RESIDUOS DE LA PALMA SE CORRESPONDE CON EL APROBADO DEFINITIVAMENTE POR UNANIMIDAD POR EL PLENO DE ESTA CORPORACIÓN EN LA SESIÓN EXTRAORDINARIA CELEBRADA EL 28 DE ABRIL DE 2015

El Secretario General del Pleno

José Luis Ibáñez Modrego

S/C de La Palma a 4 de mayo de 2015

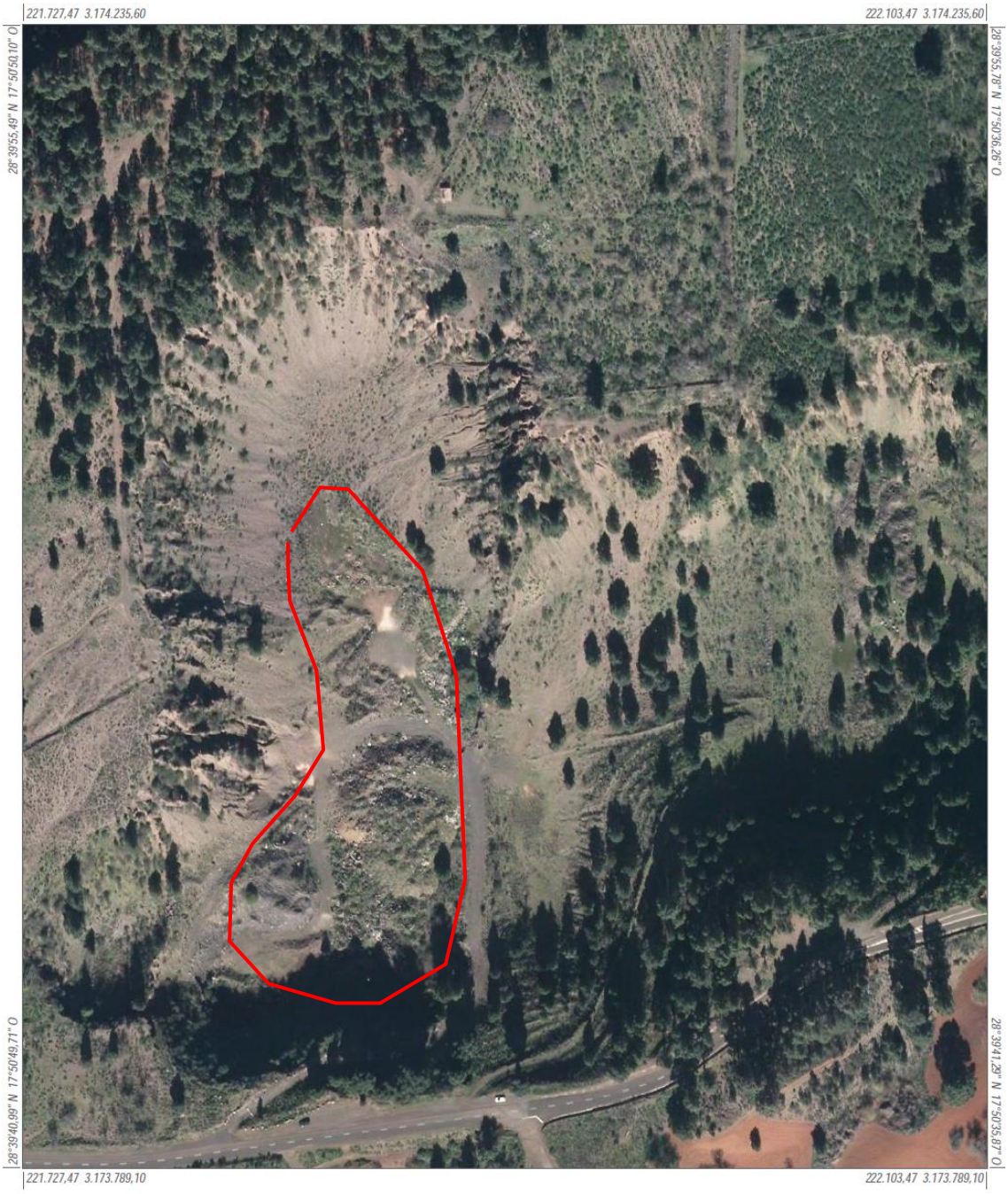

EXCMO. CABILDO INSULAR DE LA PALMA

DILIGENCIA QUE SE EXTIENDE PARA HACER CONSTAR QUE EL PRESENTE DOCUMENTO PLAN TERRITORIAL ESPECIAL DE RESIDUOS DE LA PALMA SE CORRESPONDE CON EL APROBADO DEFINITIVAMENTE POR UNANIMIDAD POR EL PLENO DE ESTA CORPORACIÓN EN LA SESIÓN EXTRAORDINARIA CELEBRADA EL 28 DE ABRIL DE 2015

El Secretario General del Pleno

José Luis Ibáñez Modrego

S/C de La Palma a 4 de mayo de 2015

Infraestructura de Datos Espaciales de Canarias

Gobierno de Canarias

Información Técnica

Sistema de Referencia ITRF93
Elipsoide WGS84:
-semieje mayor: a=6.378.137
-aplanamiento: f=298,257223563
Red Geodésica REGCAN95 (v. 2001)
Sistema de representación UTM
Huso 28 (extendido)

OrtoExpress
Escala aprox.: 1:2.000

Fecha y hora de impresión: 26/02/2014 08:17:00

IDE Canarias

www.idecan.grafcan.es

GRAFCAN

APROBACIÓN DEFINITIVA PLAN TERRITORIAL ESPECIAL DE ORDENACIÓN DE RESIDUOS DE LA PALMA

ACUERDO PLENARIO DEL 28/04/2015

BOC Nº 99 DE 26/15/15