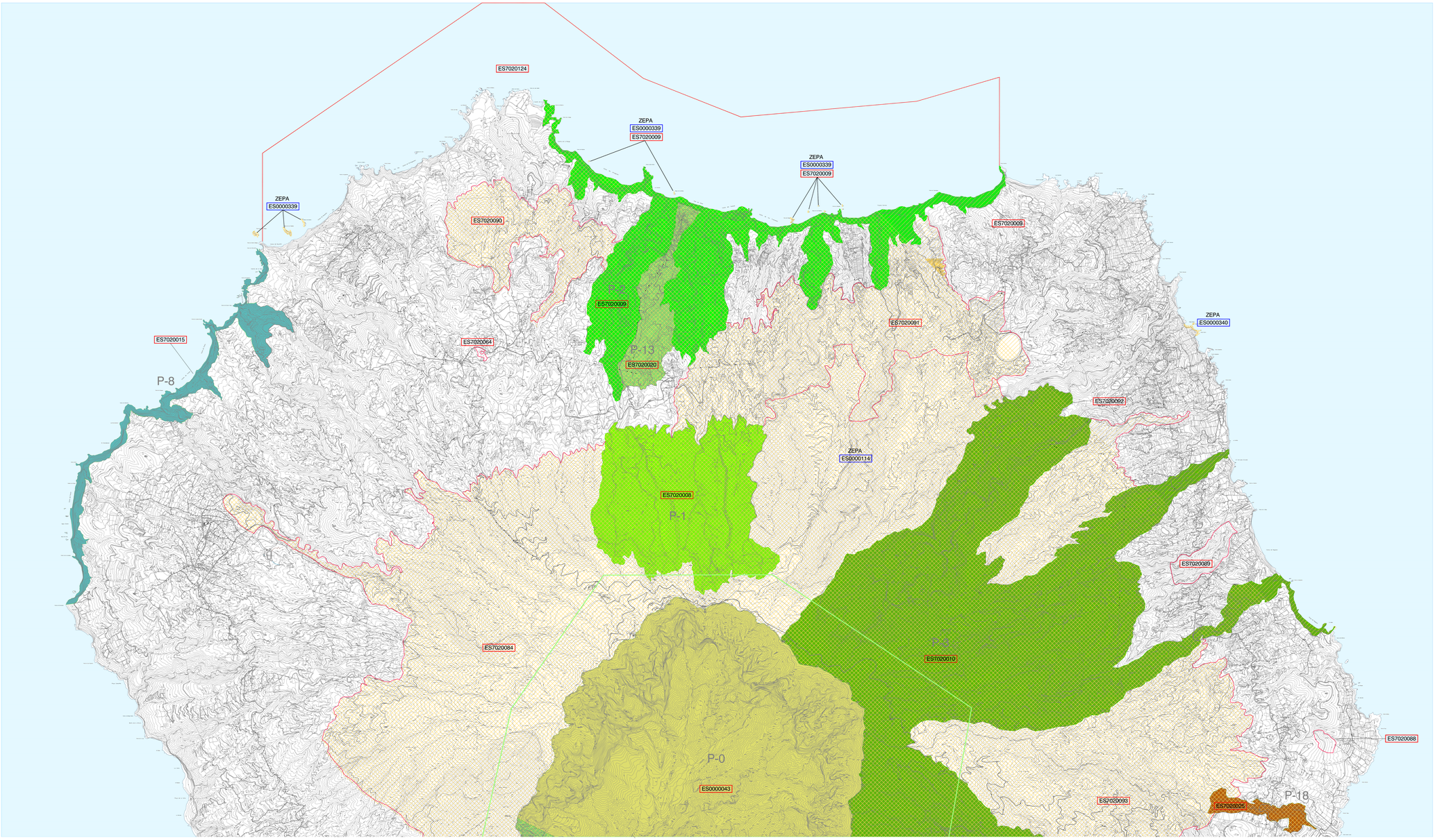

ESPACIOS NATURALES

- Parque Nacional
  - P - 0 Parque Nacional de la Caldera de Taburiente
- Zona periférica de protección
- Reserva Natural Integral
  - P - 1 Reserva Natural Integral del Pinar de Garafía
- Reserva Natural Especial
  - P - 2 Reserva Natural Especial de Guelguén
- Parque Natural
  - P - 3 Parque Natural de Las Nieves
  - P - 4 Parque Natural de Cumbre Vieja
- Monumento Natural
  - P - 5 Monumento Natural de Montaña del Azufre
  - P - 6 Monumento Natural de Los Volcanes de Ardane
  - P - 7 Monumento Natural del Risco de La Concepción
  - P - 8 Monumento Natural de La Costa de Hiscaguán
  - P - 9 Monumento Natural del Barranco del Jorado
  - P - 10 Monumento Natural de Los Volcanes de Teneguía
  - P - 11 Monumento Natural del Tubo Volcánico de Todoque
  - P - 12 Monumento Natural de Idafe
- Paisaje Protegido
  - P - 13 Paisaje Protegido del Tablado
  - P - 14 Paisaje Protegido del Barranco de Las Angustias
  - P - 15 Paisaje Protegido de Tamanca
  - P - 16 Paisaje Protegido del Remo
- Sitio de Interés Científico
  - P - 17 Sitio de Interés Científico de Juan Mayor
  - P - 18 Sitio de Interés Científico del Barranco del Agua
  - P - 19 Sitio de Interés Científico de las Salinas de Fuencaliente

RESERVA MARINA ISLA DE LA PALMA

- Reserva Marina
- Reserva Integral

LUGARES DE IMPORTANCIA COMUNITARIA (LICs)

CODIGO	NOMBRE
ES0000043	Caldera de Taburiente
ES7020008	Pinar de Garafía
ES7020009	Guelguén
ES7020010	Las Nieves
ES7020011	Cumbre Vieja
ES7020012	Montaña del Azufre
ES7020014	Risco de La Concepción
ES7020015	Costa de Hiscaguán
ES7020016	Barranco del Jorado
ES7020018	Tubo Volcánico de Todoque
ES7020020	Tablado
ES7020021	Barranco de Las Angustias
ES7020022	Tamanca
ES7020024	Juan Mayor
ES7020025	Barranco del Agua
ES7020064	Los Sables
ES7020071	Montaña de la Centinela
ES7020072	Montaña de la Breña
ES7020076	Riscos de Bajamar
ES7020084	Barlovento, Garafía, El Paso y Tijarafe
ES7020085	El Paso y Santa Cruz de la Palma
ES7020086	Santa Cruz de la Palma
ES7020087	Breña Alta
ES7020088	Sabinar de Puntallana
ES7020089	Sabinar de la Galga
ES7020090	Monteverde de Don Pedro - Juan Adalid
ES7020091	Monteverde de Gallegos - Franceses
ES7020092	Monteverde de Lomo Grande
ES7020093	Monteverde de Barranco Seco - Barranco del Agua
ES7020094	Monteverde de Breña Alta
ES7020122	Franja marina de Fuencaliente
ES7020124	Costa de Garafía

ZONA DE ESPECIAL PROTECCIÓN PARA LAS AVES (ZEPAs)

CODIGO	NOMBRE
ES0000114	Cumbres y acantilados del norte de la Palma
ES0000338	Acantilados de Las Traviesas
ES0000339	Roques de Garafía
ES0000340	Roque Negro

DIRECTOR
EQUIPO REDACTOR
FÉLIX RODRIGUEZ
DE LA CRUZ
arquitecto

CABILDO DE LA PALMA

PLAN TERRITORIAL ESPECIAL
DE ORDENACIÓN DE LA ACTIVIDAD TURÍSTICA
ISLA DE LA PALMA

EL SISTEMA NATURAL
EL MEDIO NATURAL REGLADO

MAY 2007 | 1 : 25.000 | B-1.1

plan territorial especial
información

APROBACION
DEFINITIVA PARCIAL
Decreto 95/2007